

Landsarkivet for Nørrejylland

04763

Århus Kommune  
Bygningskommissionen

21

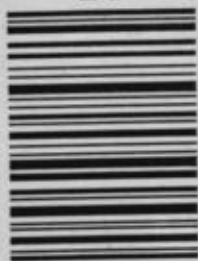

8043862581

1878 - 1949  
Bygningsprotokol iht.  
lov af 11. februar  
1863, § 10

Markjorder, Hasle  
Herred  
1902 -  
1929  
m.m.

CAUR  
BOU  
A





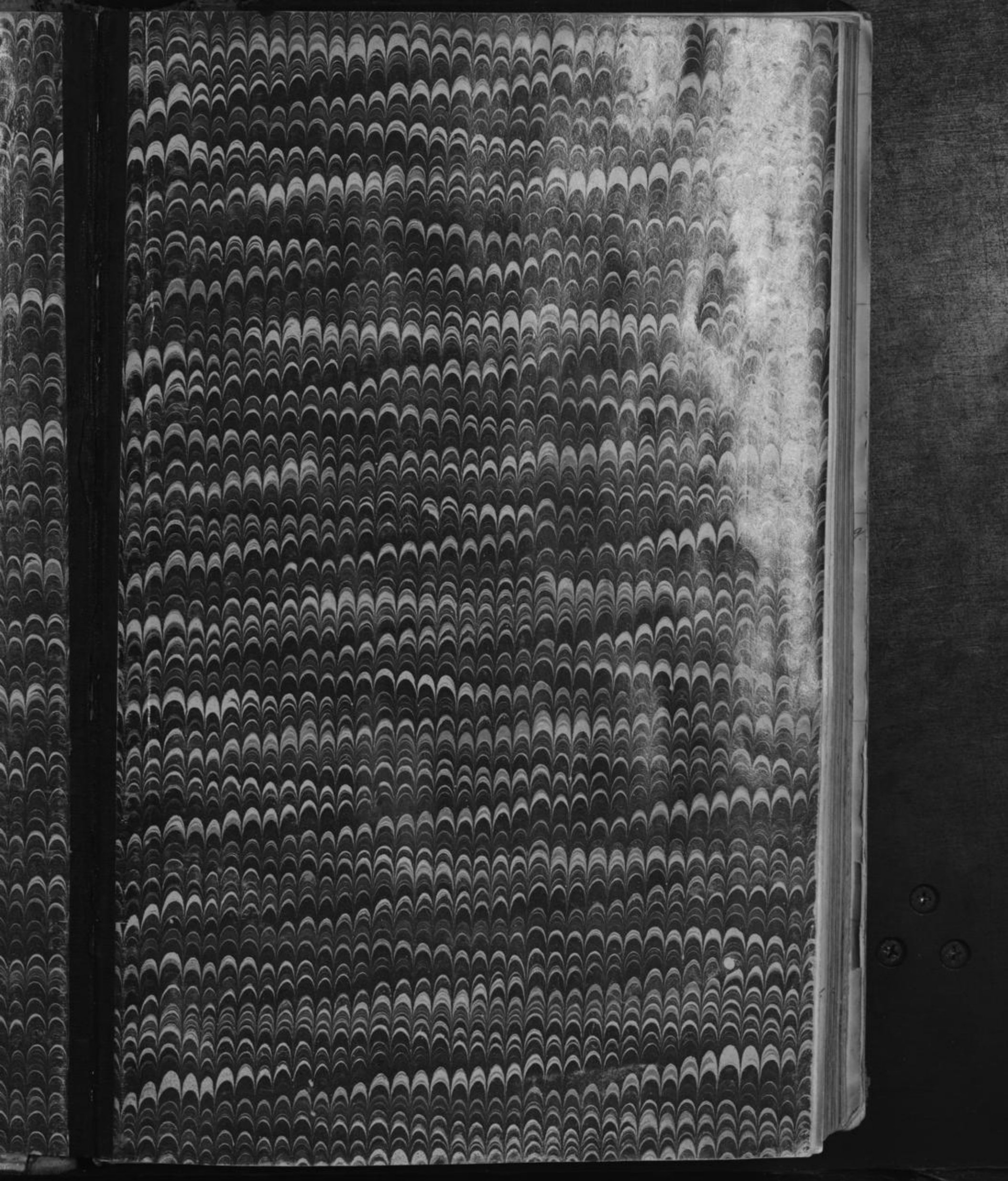





# Rygningsprotokol

III

Aarküs Markjorder

---





Markjorder i Hasle Herred . . . .	Side 1
Forandringer i do . . . .	" 67.
Ubebodde Markhuse i do . . . .	" 231
Markjorder i Ring Herred . . . .	" 251
Markjorder fra Marselisborg . . . .	" 253
Forandringer i do . . . .	" 261.
Forandringer i Markjorder i Ring Herred - - - -	" 375.

1. *Chrysomelidae* - *Chrysomelidae*  
2. *Chrysomelidae* - *Chrysomelidae*  
3. *Chrysomelidae* - *Chrysomelidae*  
4. *Chrysomelidae* - *Chrysomelidae*  
5. *Chrysomelidae* - *Chrysomelidae*





GADE



GADE	Gade Nr.	Gl. Matr.- Nr. og Fors.-Nr.	Nyt Matr.- Nr.	Hartkorn  Td. Skp. Fd. Alb.	Assurance- Sum  Kr.	Ejerens Navn	Klasse- Nr.	Anm.
<u>Aarhus Markjorder</u> <u>i Hasle Herred.</u>								
			1	52 3/4		Kommunen		Ved Silkeborg Landwy
			2	42 1/2		do		do
			3	52 1/4		Botjyske Bryggerier		Ved Naby. Aal se 79, 86
			4a	62 2/4		Kommunen		Ved Silkeborg Landwy

GADE	Gade Nr.	Gl. Matr.- Nr. og Fors.-Nr.	Nyt Matr.- Nr.	Hartkorn Td. Skp. Fd. Alb.	Assurance- Sum Kr.	Ejerens Navn	Klasse- Nr.	Anm.	GADE
			44	0 3 0 3/4 0 3 0 1 1/4		Detjydeke Byggenier		Ved Gens- u 3, 8 1/4	
Vesterbrog.	37	1338	4m 1338	0 3 0 2 1/2	<del>56.540</del> <del>403 78.340</del> <del>410 101.842</del> <del>417 116.842</del> <del>418 110.592</del> <del>419 118.592</del> ✓	Kommunen		Vandværket.	
			4t	0 3 0 2		do			
			8a	Sten styk		do		Trind Sø.	
			8b	0 0 2 1		Detjydeke Byggenier		Ved Gens- u 3, 44	

Anm.	GADE	Gade Nr.	Gl. Matr.- Nr. og Fors.-Nr.	Nyt Matr.- Nr.	Hartkorn Td. Skp. Fd. Alb.	Assurance- Sum Kr.	Ejerens Navn	Klasse- Nr.	Anm.
<i>u. 3, 8<sup>6</sup></i>				9	<i>Ikke styldsat</i>		<i>Kommunen</i>		<i>Ris Skov.</i>
<i>Indvokset.</i>		952		"		<del>15.250</del> <del>1/10 13.14.650</del> <del>1/10 14.17.050</del> <del>1/10 17.22.165</del> <del>1/10 22.44.230</del>	<i>do</i>		<i>Salonen</i>
		951		"		<del>2900</del> <del>1/10 2770</del> <del>1/10 22.8.040</del>	<i>do</i>		<i>Salonen</i>
<i>Indv. So.</i>		1328		"		<del>21.660</del> <del>1/10 28.028</del> <del>1/10 32.51.290</del> <del>1/10 36.50.994</del> <del>1/10 26.51.290</del>	<i>do</i>		<i>Pavillonen</i>
<i>u. 3, 44</i>		1327		"		<del>4.650</del> <del>1/10 6045</del> <del>1/10 22.12.960</del>	<i>do</i>		<i>Skovfoged, boligen</i>



GADE

Gade  
Nr.Gl. Matr.-  
Nr. og  
Fors.-Nr.Nyt  
Matr.-  
Nr.

Hartkorn

Td. Skp. Fd. Alb.

Assurance-  
Sum

Kr.

Ejerens Navn

Klasse-  
Nr.

Anm.

GADE

1319 af  
9
~~5060~~  
~~1/17 6578~~  
~~1/22 19.100~~  
~~1/25 -0-~~

Kommunen

Boligen paa  
Ferdinandsgade.Hestetug og  
Vestergade

2672 "

8700

Rasmus. Ehlers

Danskere paa  
do.  
Wegs 1/08.

1929

~~6650~~  
~~1/17 14.875~~  
~~1/25 45.000~~
Aarhus borgelige  
Svendsen.Svendsen paa  
do.

10 / / 3 1/4

Kommunen

Skovstuen.

12<sup>a</sup> 15 4 2 1/2

15 2 3 3/4

15 2 2 1/2

15 2 2 1/4

15 2 2 3/4

15 1 2 2

15 1 1 2 1/2

13 6 2 2 1/4

4604

~~1/17 23.900~~  
~~1/22 47.900~~

do

Oldjorden

Barakleje

Anm.	GADE	Gade Nr.	Gl. Matr.- Nr. og Fors.-Nr.	Nyt Matr.- Nr.	Hartkorn Td. Skp. Fd. Alb.	Assurance- Sum Kr.	Ejerens Navn	Klasse- Nr.	Anm.
lige par diaristpl.	Vesterborg Vesterborg.	100 42	2988 4570	12 <sup>6</sup> 0 0 2 0 1/2	2 2 3/4 2 0 1/2	14.000 14.128 1937 169.600 292.260 231.990 258.690	Statens Husejendoms Kontor Vesterborg Husejendoms	12 <sup>d</sup> 12 <sup>e</sup> , u. S. 82. - d - h. se 111. - i - 116. - k - 117. - l - 149. - m - 165. - n - 372. - o - 373. - p - 386. - r - 399.	
lige par do. 1/108.				13	5 6 3 2 1/2		Kommunen		Ved Skifte led exemplat.
deparillouen par do.				14	1 7 2 0		do		do do
ovloftet.				15	1 1 2 1		do		Ved Skifte led
ldjordene				50	3 4 2 1 1/2	se 102 <sup>a</sup>	Progr. Ahles Kontor L. Husejendoms Kontor L. Husejendoms Gaardens R. Husejendoms		Frydenslund se 102 <sup>e</sup> , 100 110 <sup>e</sup>





Anm.	GADE	Gade Nr.	Gl. Matr. Nr. og Fors.-Nr.	Nyt Matr.- Nr.	Hartkorn Td. Skp. Fd. Alb.	Assurance- Sum Kr.	Ejerens Navn	Klasse- Nr.	Anm.
Viborg, Indv.			1311	55 <sup>a</sup>	<del>0 5 2</del> <del>0 4 2 2 1/4 1/4</del> <del>0 4 1 0 1/4 1/2</del> <del>0 4 0 0 3/4</del> <del>0 3 3 1 3/4</del> <del>0 2 0 1</del> <del>0 1 3 0 1/4</del> <del>0 1 2 2</del> <del>0 1 0 2 1/4</del> <del>0 0 1 1 1/4</del>	12.100 15.720 34.760	<del>Anders P. Nielsen</del> <del>Jens Lauritsen P. H. Hansen</del>		Skovlyst se 78 <sup>a</sup>
til 51 <sup>a</sup> sk se Side 205 om H. til 51 <sup>a</sup> se 381. se 389. til 51 <sup>a</sup> se 393 394 til 51 <sup>a</sup> se 397 407 412 413 414									(51 <sup>a</sup> de se 427.
i Harte Se 3 indskrifter se 39 <sup>a</sup> og 115 <sup>a</sup> til 52 <sup>a</sup> se 398			3323	55 <sup>b</sup>	<del>0 0 1 0 1/2</del> <del>17.770</del> <del>1/4 22.420</del> <del>10 66.250</del>	<del>14.570</del> <del>17.770</del> <del>22.420</del> <del>66.250</del>	<del>Anders Meder</del> <del>Mine Johansen 8/10</del> <del>Anders P. Nielsen 7/11</del> <del>Ejendoms E. Hansen 16/12</del> <del>Malorm. H. Hansen 18/12</del>		Landlyst se 78 <sup>a</sup> 55 <sup>b</sup>
i Rands- lausby			4303	55 <sup>c</sup>	<del>0 0 1 1/4 1/4</del> <del>1/23 15.600</del>	<del>8.300</del> <del>15.600</del>	<del>Mine Johansen</del> <del>Larsen J. Nielsen 13/10</del> <del>Dir. H. Johansen 25/12</del> <del>Ejendoms E. Hansen</del> <del>Dir. C. J. Nielsen 13/12</del> <del>Dir. P. M. Nielsen 13/12</del>		Ved Skovlyst se 78 <sup>a</sup> 55 <sup>c</sup>
do				55 <sup>d</sup>	<del>0 0 0 0 1/4</del>		<del>do 12/10</del> <del>do 25/12</del> <del>Ejendoms E. Hansen</del> <del>Dir. C. J. Nielsen 13/12</del> <del>Dir. P. M. Nielsen 13/12</del>		do se 55 <sup>c</sup> 55 <sup>de</sup> - ai se 417.
i Rands- lausby se 68 <sup>a</sup> b se 404 se 407 om H.				55 <sup>e</sup>	<del>0 0 0 1</del>	<del>se 55<sup>d</sup></del>	<del>Anders Meder</del> <del>Mine Johansen 8/10</del> <del>Anders P. Nielsen 7/11</del> <del>Ejendoms E. Hansen 16/12</del> <del>Malorm. H. Hansen 18/12</del>		Landlyst se 55 <sup>d</sup> 78 <sup>d</sup> 55 <sup>f</sup> - b se Side 372. - b - b " 373. - l - m " 382. - m " 386. - s - y " 388. - 2 - b " 390. - s " 394. - aa " 402. - ab - ad " 416.

GADE	Gade Nr.	Gl. Matr.- Nr. og Fors.-Nr.	Nyt Matr.- Nr.	Hartkorn Td. Skp. Fd. Alb.	Assurance- Sum Kr.	Ejerens Navn	Klasse- Nr.	Anm.	GADE
				56 <sup>a</sup> 2 2 0 2 3/4 <del>1 6 3 1/2</del> 1 4 1 2 1/4		Konst. J. Lottung, Løkke Arving. 14/7 24. 7/9 10		Ved Randers Landsby <del>se 57. 794</del> 56 <sup>b-c</sup> se 592. 93. - d - 395.	
				57 2 1 0 1 1/4		<del>do</del> 184 18 <del>Fuglestad &amp; Mogenssen</del> Raskus Høstmanns. 1/10 23.		Ved Vylby Skov. <del>se 56. 795</del>	
	1297	58 <sup>a</sup>		4 2 0 1 1/4 13. 102 <del>4 1 3 1</del> 1/10 17 17030 <del>4 1 3 0</del> 4 1 1 2 1/4		Indefra Løstberg Arvinger 27/2 11 (14 16) Raskus Høstmanns. 4/9 19		Christians Byg <del>se 63. 105. 116</del>  58 <sup>b</sup> se 4. 102 58 <sup>c</sup> - - 169 - d - 169	
					1/10 24 20.000	Raskus Relyningsverden.			
	hde 7 <sup>a</sup>	59		1 1 0 1 1/4		Kommunen		Ved Randers Landsby  Baraklejen, "Nørrevang"	
					1/12 178.500 1/20 235.810				
	hde 7 <sup>b</sup>	60		1 1 2 0 1/2		P. Villadsen Legat		Ved for Chris. thians Byg	

Anm.	GADE	Gade Nr.	Gl. Matr.- Nr. og Fors.-Nr.	Nyt Matr.- Nr.	Hartkorn Td. Skp. Fd. Alb.	Assurance- Sum Kr.	Ejerens Navn	Klasse- Nr.	Anm.
Raudm Laudwig se 57, 79 b. c. se 592-93. d. - 395.				61 <sup>b</sup>	0 0 2 1		Kommunen		Ved Skovloften
Dybbj Skov. se 57, 79				61 <sup>f</sup>	0 0 0 0		do		do
Christians Lyet 63, 105, 116 b. se 102 c. - - - d. - - 169		1322	62 <sup>a</sup>	<del>4 1 0 3/4</del> 3 7 2 1 1/4	<del>15.200</del> <del>1013. 24.100</del> <del>410 31.330</del> <del>412 42.000</del> <del>413 60.890</del>		<del>Eulerup Mølle</del> <del>N. Laurson 5/2 12 14/1 13</del> <del>se 88, 114</del> <del>Resten J. P. R. Petersen 29/8 14</del> <del>Mogens J. C. Christensen</del> <del>se 82 - fra S. 391.</del> <del>og M. Møller 2/9 18</del> <del>og M. J. Møller 1/10 19</del> <del>og J. Laurson og Chr. Hansen 14/1 20</del> <del>Proprietar Peter Riechberg</del> <del>se Dybbj</del>		
Raudm Laudwig			63 <sup>a</sup>	<del>0 6 3 1 1/2</del> <del>0 5 2 0 3/4</del> <del>0 4 2 0 3/4</del> <del>0 1 1 1 1/4</del>	<del>se 58</del> <del>ikke skyldet</del> <del>Vejareal.</del>		<del>Eulerup Mølle</del> <del>Arvinger 27/2 16 1/2 18</del> <del>Pommer J. Petersen 29/8 19</del> <del>Arbejd. Anders Riechberg 24/3 25</del>		<del>Christians Lyet</del> <del>se 88, 105, 116</del> <del>63<sup>b</sup> - se 163</del> <del>- h - l - - 165</del> <del>- m - u - - 359</del> <del>- n - a - - 383</del> <del>- o - - - 398</del>
Christians Lyet se 65, 76, 103 <sup>a</sup> 64 <sup>b</sup> - 64 <sup>c</sup> se 170 64 <sup>ag</sup> - - 399 - ak - ak - - 406 - al - am - - 421 - an - - 423 - ao - ar - - 428		1305	64 <sup>a</sup>	<del>0 5 1 2 1/2</del> <del>ikke skyldet</del> <del>Vejareal.</del>	<del>2800</del> <del>1/10 15 2900</del> <del>1/10 19 5520</del>		<del>Kommunen</del> <del>Arbejd. J. P. R. Petersen 29/8 19</del> <del>Ejendomsled. P. Olsen 27/2 19</del>		Ved Skovloften





Anm.	GADE	Gade Nr.	Gl. Matr.- Nr. og Fors.-Nr.	Nyt Matr.- Nr.	Hartkorn Td. Skp. Fd. Alb.	Assurance- Sum Kr.	Ejerens Navn	Klasse- Nr.	Anm.
<i>Brændstøpning</i> 64. 74 103 <sup>a</sup>	<i>Brændstøpning</i>			66 <sup>e</sup>	<del>1 1/2</del> 0 0 0 3/4		<i>J. Møllerstrøm - M. G. Beale</i> 20/3 15		
<i>6 og C - 161.</i> <i>1659 " " 176.</i> <i>- 2 " " 428.</i>									
<i>Brændstøpning</i> 77 <sup>k</sup> 95 <sup>c</sup>	<i>Brændstøpning</i> 42			66 <sup>f</sup>	0 0 0 1 1/4 <sup>24</sup>	12.800	<del>Tobias J. J. J. J. J.</del> <i>Adm. H. H. C. J. J. J.</i> 28/9 23		
<i>95 ai</i> <i>95 bi</i>				66 <sup>g</sup>	0 0 0 2 1/2		<del>J. J. J. J. J. J.</del> <i>K. J. J. J. J.</i> <i>Lagf. P. J. J.</i> 28/10 11		
				66 <sup>h</sup>	0 0 0 2 1/2		<i>Overretningf. Bayen</i> 20/11 11		
<i>95 ar</i>				66 <sup>i</sup>	0 0 0 3/4		<del>Adm. H. J. J. J.</del> <i>Overretningf. Bayen</i> 20/11 11		

GADE	Gade Nr.	Gl. Matr.- Nr. og Fors.-Nr.	Nyt Matr.- Nr.	Hartkorn Td. Skp. Fd. Alb.	Assurance- Sum Kr.	Ejerens Navn	Klasse- Nr.	Anm.	GADE
Christiansag.				66 <sup>k</sup> . . . 3 <sup>1</sup> / <sub>2</sub>		<del>Timmerm. J. Chr. Jensen</del> 29/10 14 24/12 19 Aabnd. B. C. Pedersen 14/12 20 Hagler A. Chr. Andersen 22/12 24 Timmerm. C. Jensen 22/12 25			Brundstrup
Christiansag.				66 <sup>k</sup> . . . 3 <sup>1</sup> / <sub>2</sub>		<del>Timmerm. J. Chr. Jensen</del> 29/10 14 Møller J. Chr. Overgaard 2/12 21 Hagler A. Chr. Andersen 22/12 24 Timmerm. C. Jensen 22/12 25			Brundstrup
Skavangsg. 3				66 <sup>m</sup> . . . .		<del>A. H. Jensen &amp; A. Jensen</del> 7/10 12 21/10 14 V. H. Jensen & A. H. Jensen 2/12 21 Timmerm. H. Lohndorf 12/12 22 for Skavangsg. F. V. S. Møller 12/12 23			
				66 <sup>n</sup> . . . 3 1/2		Timmerm. Mads Rasmussen			
Brundstrupvej 48 Brundhjemsg. 1				66 <sup>n</sup> . . . 2 1/2 1/10 24 16 450 1/1 25 18 050		<del>for Timmerm. J. Chr. Jensen</del> 23/10 14 Timmerm. A. Rasmussen 22/12 24			



Anm.

GADE

Gade  
Nr.Gl. Matr.-  
Nr. og  
Fors.-Nr.Nyt  
Matr.-  
Nr.

Hartkorn

Td. Skp. Fd. Alb.

Assurance-  
Sum

Kr.

Ejerens Navn

Klasse-  
Nr.

Anm.

Brundstrupvej 52 4444 66<sup>h</sup> ~~0 0 0 2 1/10 6090~~ ~~Løjtnant V. Leiden~~ Villa "Columbus"  
 0 0 0 1 1/10 10.500 ~~Ensign C. Jensen, 19/12~~

Brundstrupvej 66<sup>h</sup> . . 1 1/2 ~~Løjtnant M. G. Jørgensen~~ 19/11/14 66<sup>h</sup> = 5.850  
 - 5 . . 97.  
 - 1 . . 101  
 - 11 . . 139.

95 at. 67 1 2 2 3/4 ~~Ensign Loguekald~~ Ved Skovrangervej

1310 68<sup>a</sup> ~~1 1 2 3/4 30.600~~ ~~Ensign Løjtnant Løjtnant~~ Mariehus  
~~1 1 1 2 1/2 1/10 39780~~ ~~Ensign Løjtnant Løjtnant~~ = 54, 68<sup>a</sup> - 9  
~~1 1 1 2~~ ✓ ~~Ensign Løjtnant Løjtnant~~  
 0 6 2 3/4 ~~Ensign Løjtnant Løjtnant~~

68<sup>b</sup> ~~0 3 1 0~~ ~~Ensign Løjtnant Løjtnant~~ do  
 0 2 3 2 1/2 ~~Ensign Løjtnant Løjtnant~~ = 54, 68<sup>a</sup> - 9

GADE	Gade Nr.	Gl. Matr.- Nr. og Fors.-Nr.	Nyt Matr.- Nr.	Hartkorn Td. Skp. Fd. Alb.	Assurance- Sum Kr.	Ejerens Navn	Klasse- Nr.	Anm.	GADE
✓				68 <sup>d</sup> 1 2 0 3 2 0	re 68 <sup>a</sup>	<del>Electromedinde Læssøe</del> <del>Archus Oleofabrik Linde</del> Archus Kommune. <sup>31/10</sup> 18/19		Marielund re 54, 68 <sup>a</sup> -6	
✓				1324 68 <sup>d</sup> 1 2 1324	7420 <sup>1/12</sup> 13.050 <sup>1/10</sup> 27.360 <sup>1/10</sup> 27.360	<del>Skovfoged N. Jensen</del> <del>Gartner A. C. Petersen</del> <sup>23/10</sup> 07 <del>Møllemand M. Pedersen</del> og <del>Restaurat. C. Hansen</del> <sup>1/11</sup> 17 <del>Markingsbøt. C. M. Færø</del> <sup>24/11</sup> 19 Archus Kommune. <sup>15/9</sup> 20.		Lindsholm	Aldersroug
✓				68 <sup>e</sup> . . . 1/4	do <sup>23/10</sup> 07	do		do	Aldersroug
				69 <sup>a</sup> 1 7 1 1/2		Løjtnant V. Leitmeyer af Nielsen <sup>17/10</sup> 08 <del>Løjtnant H. M. Elmer</del> <sup>27/12</sup> 13 <del>Præsident Chr. Büchtemper</del> H. Dybbøl.		Ved Præsidentens re 115 <sup>a</sup> -6 Se 52 og 115 <sup>a</sup> .	
				69 <sup>b</sup> 3 2 1/2 3 2		do Løjtnant Leitmeyer Løjtnant J. Johansen <sup>24/11</sup> 15 Håndlender Chr. Grønboke <sup>30/8</sup> 15		do re 115 <sup>b</sup> 69 <sup>a</sup> re 599.	Barthsg.

Anm.	GADE	Gade Nr.	Gl. Matr. Nr. og Fors. Nr.	Nyt Matr. Nr.	Hartkorn			Assurance- Sum Kr.	Ejerens Navn	Klasse- Nr.	Anm.
					Td.	Skp.	Fd.	Alb.			
iulind 54, 68a-6				70 <sup>6</sup>	1	1	3	0	Hospitalst. Thomsen Gross. Cam. Møller 3/3 28 - 3/11 24 - 24/10 24 - 19/8 24		W. Maunro
adskille	Aldersvej	3324	70 <sup>m</sup>	0	0	1	1 1/2	19 000 1/18 27.930 1/10 29.780 1/4 20 51.130	Gjæsterhuset Herredafn. S. B. Nordenskj.	14/12	Montana
do	Aldersvej	3392	70 <sup>e</sup>	0	0	1	3/4	12 000 1/18 15.704 1/4 20 29.280	Obesid. Elomark Herm. Møller Ingriør B. Jensen	14/12	Alpha se 70 x
Frej 359 404 ak se 409		3619	70 <sup>f</sup>	0	0	1	3/4	11 880 1/18 29.430	Hospitalst. Bager F. T. Møller F. P. Bachmann	14/12	Ride Bogen se 70 u
do 115a-8 52 og 115a	Barthsg.	4591	70 <sup>g</sup>	0	0	0	1 1/2	10 000 1/18 25.570	F. T. Møller Hobnd. Phil. Paulsen	14/12	

GADE	Gade Nr.	Gl. Matr.- Nr. og Fors.-Nr.	Nyt Matr.- Nr.	Hartkorn	Assurance- Sum	Ejerens Navn	Klasse- Nr.	Anm.	GADE
				Td. Skp. Fd. Alb.	Kr.				
Alderskov.		3720	70 <sup>r</sup>	. . . 2 1/4	<del>1001 12.640</del> <del>1/4 18 23.040</del> <del>1/10 20 42.550</del> <del>1/4 26 33.120</del>	<del>Dr. philol. J. C. Jensen</del> <del>Alm. Stj. Thyboe 1803</del> Lars R. Limby Rosmussen. 18/9 20			Alderskov.
Bardhsogade 4.	4.	4569	70 <sup>s</sup>	. . . 1 1/4	<del>1015 11.750</del> <del>1/4 19 15.275</del> <del>1/4 20 29.610</del>	<del>Finnsson Uddall</del> <del>Jens Mathias A. Thomsen 12/1 19</del> <del>Lars N. H. Rindberg 30/1 14</del> Herslevvejværdi. A. Tochedal-Petersen. 7/2 20			
		3591	70 <sup>t</sup>	. . . 2	<del>1010 12.180</del> <del>1/4 11 15.180</del> <del>1/10 17 20.784</del>	<del>Lars Plogaard</del> Gymnastikl. J. P. Petersen 7/10 7		Frem	Herrnbsg.
			70 <sup>u</sup>	. . . . .	u 70 <sup>p</sup>	<del>Lars Plogaard</del> <del>Dr. F. Møller. 16/12 19</del> Fru O. Bachmann. 18/5 20.		Røde Brig u 70 <sup>p</sup>	Herrnbsg.
		3620	70 <sup>v</sup>	. . . 1 3/4	<del>1001 11.880</del> <del>1/4 18 15.444</del> <del>1/4 20 32.035</del>	<del>Lindstr. Werner</del> <del>Ludvig H. Brinde 1804</del> <del>Lise O. Bang 1/10 18</del> Emil H. Pedergaard. 7/1 19		Rosemary	



Anm.	GADE	Gade Nr.	Gl. Matr. Nr. og Fors.-Nr.	Nyt Matr.- Nr.	Hartkorn Td. Skp. Fd. Alb.	Assurance- Sum Kr.	Ejerens Navn	Klasse- Nr.	Anm.
	Adams kot.			70 <sup>0</sup>	o o o 1/4	4 70 <sup>0</sup>	<del>Obachtla E. Jensen</del> <del>Henningsen P. C. Olsen</del> Torgersen N. Jensen. 15/11 24.		Alpha se 70 <sup>0</sup>
				70 <sup>0</sup>	o o o 1/4		<del>Gjellerud N. Jensen</del> Alsterdegen P. B. Hoegh. 18/12 22.		
Frem	Heramsbg. 9 Borttegade	4655	70 <sup>0</sup>		2 2 1/2 1/4 1/8 14.100 2 2 3/4 1/10 22 23.770 2 2 1/2 4 0 1 0 1/4 0 0 0 1		<del>Timmerman M. d. alle</del> <del>Juelh. med. A. Thomsen 22/10 27</del> <del>Proprietar M. d. alle. Hjeltnum 24/12 28</del> <del>Proprietar J. O. R. Pedersen 24/12 28</del> Fletharer F. Hansen. 9/12 27		
Side Brø	Heramsbgade	3676	70 <sup>0</sup>		2 1/4 1/8 15.000 1/4 1/8 19.500 1/4 23 37.420 1/4 24 42.620 1/4 25 42.950		<del>do</del> Jensmarie C. C. Andersen 1/2 11 Thomsen P. Th. Holstoft 29/12 27 Enkefæd. L. Jensen 22/12 28 Lektor O. A. Schmidt 17/5 23 Mathem. G. Jensen. 24/3 27		"Solvange"
overgang				70 <sup>0</sup>	o o o 1/4		<del>do</del> do 1/3 11 do 29/12 27 do 23/10 28 do 17/5 23 Mathem. G. Jensen 24/3 27		

GADE	Gade Nr.	Gl. Matr. Nr. og Fors.-Nr.	Nyt Matr.- Nr.	Hartkorn Td. Skp. Fd. Alb.	Assurance- Sum Kr.	Ejerens Navn	Klasse- Nr.	Anm.	GADE
Mdeworokst.		3763	70aa	• • • 1/4	<del>1/10 9800</del> <del>1/10 12.740</del> 1/10 21.860	<del>Timmeren Uldall</del> <del>Rektor Christensen 7/1002</del> <del>Enkelt Christen 23/1002</del> <del>Konstantin H. A.</del> <del>Platneren 1/10</del> <del>Harvorn. A. Haas. 3/120</del> Carlsh. M. Riegg Andersen. 27/25.		se 70 ad, ab, ac og ak.	
		70ab	• • • 1/4			<del>do 7/1002</del> <del>Enkelt Christen 17/1002</del> <del>do 1/10</del> <del>Harvorn. A. Haas. 3/120</del> Carlsh. M. Riegg Andersen. 27/25.			
		70ak	• • • 1/4						
		70ae	• • • 1/4			<del>do 7/1002</del> <del>Enkelt Christen 23/1002</del> <del>do 1/10</del> <del>Harvorn. A. Haas. 3/120</del> Carlsh. M. Riegg Andersen. 27/25.			
		71	2 6 3 1/4	• 77 <sup>a</sup>		<del>Enkelt Christen</del> <del>Proprietor Christen 24/1002</del> <del>Proprietor M. Christen</del> <del>Enkelt Christen 1/10</del> <del>Proprietor A. M. Andersen 11/1019</del> <del>Proprietor M. R. og H. Thormøse 23/120</del> Carlsh. M. Riegg Andersen. 27/25.		Højvang • 75, 77 <sup>a</sup> , 79 <sup>b</sup> , 79 <sup>c</sup> .	
		73	2 • 2 1/4	• 79 <sup>a</sup>		<del>Baron Rosenkrantz</del> <del>Proprietor Christen 27/1002</del> Proprietor L. C. Larsen.		Vorngård • 79 <sup>a</sup> , 79 <sup>b</sup> , 81	

[illegible]



GADE	Gade Nr.	Gl. Matr. Nr. og Fors.-Nr.	Nyt Matr.- Nr.	Hartkorn Td. Skp. Fd. Alb.	Assurance- Sum Kr.	Ejerens Navn	Klasse- Nr.	Anm.	GADE
				78 <sup>a</sup> 0 5 0 1/4	se 55 <sup>a</sup>	<del>Arnt P. P. Nielsen</del> <del>Jensensassiel N. H. Hansen</del>		Skovlyst se 55 <sup>a</sup>	
				0 4 3 0 3/4					
				0 4 2 1 1/4					
				0 3 3 2 1/2					
				0 3 3 1					
				78 <sup>b</sup> 0 0 1 0 1/4		<del>Arnt P. P. Nielsen</del> <del>Jensensassiel N. H. Hansen</del> <del>Dir. N. Johansen</del> Guldsmed F. Hermann <del>Dir. N. Johansen</del> Fru P. M. Knudsen		Ved Torngård se 55 <sup>c</sup> N og 78 <sup>c</sup>	
				78 <sup>d</sup> 0 0 0 1 1/4		do 12/104 do 25/12 Guldsmed F. Hermann <del>Dir. N. Johansen</del> Fru P. M. Knudsen		do do og 78 <sup>b</sup>	
				78 <sup>d</sup> 0 0 0 0	se 55 <sup>b</sup>	<del>Arnt P. P. Nielsen</del> <del>Arnt P. P. Nielsen</del> <del>Dir. N. Johansen</del> <del>Dir. N. Johansen</del> Maleren H. Hansen		Landlyst se 55 <sup>b</sup> 78 <sup>b</sup> til 78 <sup>d</sup> se 405. 78 <sup>b</sup> og 2 -- 417. - k - p -- 420. - g -- 422.	
				1295 79 <sup>a</sup> 3 0 3 1 1/4	7960 402. 9060 407. 16.160 11018 13.208	<del>Arnt P. P. Nielsen</del> <del>Dir. N. Johansen</del> Proprietar L. C. Lassen		Torngård se 73, 79 <sup>c</sup> 781	



Anm.	GADE	Gade Nr.	Gl. Matr.- Nr. og Fors.-Nr.	Nyt Matr.- Nr.	Hartkorn Td. Skp. Fd. Alb.	Assurance- Sum Kr.	Ejerens Navn	Klasse- Nr.	Anm.
Skovlyst se 55 <sup>a</sup>					79 <sup>b</sup> 1 2 1 2 3/4	se 77 <sup>a</sup>	<del>Ejendoms</del> <del>Propriet. M. Lauritzen</del> <del>Ejendoms</del> <del>og P. Sørensen</del> <del>Propriet. A. M. Andersen</del> <del>Propriet. N. H. og H. Thomsen</del> <del>Carlus Normmune</del>		Højvang se 71, 75, 77 <sup>a</sup> , 79 <sup>b</sup>
Ved Torngård se 55 <sup>c</sup> - N og 78 <sup>c</sup>					79 <sup>c</sup> 0 1 2 1/4		<del>Propriet. J. L. Sørensen</del> <del>Propriet. P. Sørensen</del> <del>Carlus Normmune</del>		Ved Vylby Skov Torngård se 55 <sup>c</sup> , 57
du du og 8 <sup>b</sup>					79 <sup>d</sup> 0 5 2 3/4		<del>Fabell Osmundsen</del> <del>Propriet. J. L. Sørensen</del> <del>og P. Sørensen</del> <del>Carlus Normmune</del>		Ved Raut. Landwy se 77 <sup>a</sup>
Landlyst se 55 <sup>c</sup> - d se 78 <sup>a</sup> og 79 <sup>a</sup> 405. 8 <sup>b</sup> og 8 <sup>c</sup> - 417. k - p - 420. q - 422.					79 <sup>e</sup> 0 1 0 1/2	se 79 <sup>a</sup>	<del>Baron Rosenkrantz</del> <del>Propriet. P. Sørensen</del> <del>Propriet. L. C. Larsen</del>		Norngård se 73, 79 <sup>a</sup> , 81
Torngård se 73, 79 <sup>a</sup> 81.					79 <sup>f</sup> 0 1 0 1/2	se 77 <sup>a</sup>	<del>Ejendoms</del> <del>Propriet. M. Lauritzen</del> <del>Ejendoms</del> <del>og P. Sørensen</del> <del>Propriet. A. M. Andersen</del> <del>Propriet. N. H. og H. Thomsen</del> <del>Carlus Normmune</del>		Højvang se 71, 75, 77 <sup>a</sup> , 79 <sup>b</sup>

GADE	Gade Nr.	Gl. Matr. Nr. og Fors.-Nr.	Nyt Matr.- Nr.	Hartkorn Td. Skp. Fd. Alb.	Assurance- Sum Kr.	Ejerens Navn	Klasse- Nr.	Anm.	GADE
				80 3 6 2 0		<del>Arthur Langelund</del> 26/3 19 Arthur Henningsen.		Arthur Henningsen. expl. Fors. nr. 107. u 97	
				81 2 3 2 2 1/4 u 79 <sup>a</sup>		<del>Bureau Rosendahl</del> <del>Proprietor P. L. Løwen</del> 7/1 19 Proprietor L. E. Lassen.		Vorbygaard u 73, 79 <sup>a</sup> -	
	1450	82 <sup>a</sup>		<del>1 2 3 1</del> 0 6 3 0 1/2	<del>10 000</del> Overf. til Matri. Nr. 82 <sup>c</sup>	<del>Gartner P. Jensen</del> Gartner H. A. Bøllsen m. fl. 19/20		Ved Skovrøjsning	
	3216	82 <sup>b</sup>		1 0 1 1/2	<del>24 000</del> 4/7 31200 1/10 133500 ✓	Bethesda		do.	
	1299	83 <sup>a</sup>		<del>2 3 2</del> <del>2 3 1/4</del> <del>2 2 0</del> <del>1 0 3/4</del> 0 0 0	11.300- ✓	<del>Konst. S. Møller m. fl.</del> 3/4 03 W. B. Horseth 4/2 13		Ved Brandforsikring u 84 <sup>a</sup>	
						Vejareal, ikke styret.			

Anm.	GADE	Gade Nr.	Gl. Matr.- Nr. og Fors.-Nr.	Nyt Matr.- Nr.	Hartkorn Td. Skp. Fd. Alb.	Assurance- Sum Kr.	Ejerens Navn	Klasse- Nr.	Anm.
<i>Skibet i Eks. af 1. Febr. 187. nr 97</i>			3603	83 <sup>6</sup>	1 1/4	<del>12. 230</del> <del>16. 684</del> <del>17. 980</del> <del>19. 180</del> <del>29. 980</del> <del>38. 974</del> <del>65. 530</del>	<i>Anders J. Thomsen</i> <i>Johs. G. Gundersen</i> <i>G. Gundersen</i> <i>Fabian H. Thomsen</i>		<i>Ved Brandstøpning</i> <i>nr 84<sup>6</sup> 83<sup>6</sup></i> <i>83<sup>6</sup> 84<sup>6</sup></i>
<i>Mynd.</i> <i>73. 792</i>			83 <sup>6</sup>		1 1/4		<i>do</i> <i>do 15/10</i> <i>do 7/11</i> <i>do 21/10</i>		<i>do</i> <i>nr 84<sup>6</sup> 84<sup>6</sup></i> <i>83<sup>6</sup> 83<sup>6</sup></i>
<i>Skibet i Eks.</i>			83 <sup>6</sup>		1		<i>do</i> <i>do 15/10</i> <i>do 10/16</i> <i>do 21/10</i>		<i>do</i> <i>nr 83<sup>6</sup> 84<sup>6</sup> 84<sup>6</sup></i> <i>83<sup>6</sup></i>
<i>do.</i>			83 <sup>6</sup>		1 3/4		<i>Anders J. Thomsen</i> <i>Anders M. L. Thomsen</i>		<i>do</i>
<i>2<sup>o</sup> se 1. 146.</i>									
<i>Ved Brandstøpning</i> <i>nr 84<sup>6</sup></i>			83 <sup>6</sup>		1 3/4		<i>Lage Minge</i> <i>M. L. Thomsen</i> <i>Lage A. H. Winge</i>		<i>do.</i>

GADE	Gade Nr.	Gl. Matr.- Nr. og Fors.-Nr.	Nyt Matr.- Nr.	Hartkorn Td. Skp. Fd. Alb.	Assurance- Sum Kr.	Ejerens Navn	Klasse- Nr.	Anm.	GADE
						Nhus N. Pedersen 10/702		W. Brundtjens 83 <sup>4</sup> se 84 <sup>2</sup> 83 <sup>4</sup> se 85.68 - i u - 69 - k - o - 84 - p - q - 93 - v - t - 97-98 - u - v - x - 100 - y - 100 - z - 102	
				839	1 3 1/2 1 3 1/2 1 2 2 3/4 1 2 1 3/4 1 1 2 1 1 3/4 0 0 3 0 0 0 2 2 0 0 2 0 3/4				
				84 <sup>a</sup>	2 1 0/6 1 3 0 1 0 2 3/4	W. B. Herseth 2/713		do se 83 <sup>a</sup>	
					u 83 <sup>a</sup> Vejarsal, ikke øget.				
				84 <sup>b</sup>	0 0 1 1/4	Art. Thomsen Jydsk Gids- og Landarbejdsselskab 15/705 Gids- og Landarbejdsselskab 1/711 Fabrikant H. Tychsen 2/1025		do u 83 <sup>b</sup> 83 <sup>d</sup> 83 <sup>c</sup> 3 84 <sup>c</sup>	
				84 <sup>c</sup>	0 0 0 3/4	do do 15/705 do 3/711		do se 83 <sup>c</sup> 83 <sup>d</sup> 83 <sup>d</sup> 84 <sup>c</sup>	
				84 <sup>d</sup>	0 0 2 1/2	Redaktør P. Thomsen Borger M. L. Thomsen 10/712		do	



Anm.	GADE	Gade Nr.	Gl. Matr. Nr. og Fors.-Nr.	Nyt Matr.- Nr.	Hartkorn Td. Skp. Fd. Alb.	Assurance- Sum Kr.	Ejerens Navn	Klasse- Nr.	Anm.
Prædsknng 84 <sup>a</sup> S. 68 i - 69 k - 84 h - 93 at - 97-98 u - 100 y - 100 z - 102					84 <sup>a</sup> . . . 1	<del>44<sup>25</sup> 6.380</del> <del>44<sup>25</sup> 9.410</del> <del>110<sup>25</sup> 11.810</del> ✓	<del>Moses N. Pedersen</del> <del>Fabrikant A. Friberg, Silkeborg 24/10-18</del> <del>Schuland J. W. Wiedel 13/10-18</del> <del>Løjtnant J. Winge 3/10-18</del> <del>Silkeborg J. H. Madsen 14/2-18</del> <del>Frø L. M. Nielsen 21/1-18</del> <del>Overfor J. Salberg 24/5-18</del>	Ved Prædsknng 83 <sup>g</sup> 84 <sup>g</sup> - 85 <sup>g</sup> - k - i - k - 98 - l - 345	
du 83 <sup>a</sup>	✓		1321 <sup>a</sup>	85 <sup>a</sup>	<del>+ 7 2 1/4</del> 1/103 1600 <del>+ 3 0 0</del> 1/110 <del>0 5 3 2</del> <del>0 1 0 0 1/4</del> Tilsvarende Ikke skyldet.	<del>Løjtnant J. Winge 15/11-18</del> <del>Frø M. Winge Madsen</del>			
du 83 <sup>b</sup> 83 <sup>d</sup> 83 <sup>e</sup> 84 <sup>e</sup>	✓		1321 <sup>b</sup>	85 <sup>b</sup>	<del>0 1 0 2 3/4</del> 5.200 <del>0 0 2 1 1/4</del> 1/100 8.400 <del>1/13 2.400</del> <del>1/11 3.550</del> <del>1/19 5080</del> ✓	<del>J. Nielsen &amp; Sørensen</del> <del>Gartner S. Sørensen 14/10-18</del> <del>Anders Christensen 1/10-18</del> <del>Chr. Winge 2/10-18</del> <del>Gartner A. Rasmussen 31/1-18</del> <del>Machinasist J. H. Olsen 14/11-18</del>	85 <sup>e</sup> 85 <sup>g</sup> 85 <sup>d</sup> 101 85 <sup>e</sup> - 85 <sup>g</sup> 8102 m. fl. 85 <sup>ax</sup> - 85 <sup>bx</sup> 345 - 85 <sup>by</sup> 365 - 85 <sup>cz</sup> 367 - 85 <sup>df</sup> 374		
du 83 <sup>f</sup> 83 <sup>g</sup> 83 <sup>h</sup> 84 <sup>h</sup>			86 <sup>a</sup>		<del>+ 4 0 0 1/2</del> <del>+ 3 2 0 1/4</del> <del>+ 3 1 1 1/4</del> <del>+ 3 0 1 1/4</del> <del>+ 2 3 2</del> <del>+ 2 0 0 1/2</del> 0 0 0 0	<del>Højst. Jørgensen</del> <del>Kanslertat Rishøj</del>	Ikke skyldet Kj. 29.000 86 <sup>b</sup> 82 - 86 <sup>c</sup> 86 - 86 <sup>d</sup> 88 - 86 <sup>e</sup> 92 - 86 <sup>f</sup> 94 - 86 <sup>g</sup> 147 m. fl. - 86 <sup>h</sup> 345 - 86 <sup>i</sup> 371 - 86 <sup>j</sup> 394 - 86 <sup>k</sup> 416		
du			87 <sup>a</sup>		<del>0 0 0 1</del> 6 2 2 1/4	<del>Hospitalpræst Thomsen</del> <del>Præst J. Larsen</del> <del>Indtægter M. Larsen 31/1-18</del> <del>Schuland J. W. Wiedel 13/10-18</del> <del>Skibsf. M. Rasmussen 1/1-18</del>	Ved Prædsknng 87 <sup>b</sup> - 87 <sup>c</sup> 87 <sup>d</sup> - 87 <sup>e</sup> 70 m. fl. 87 <sup>f</sup> - 87 <sup>g</sup> 90 m. fl.		

26

GADE	Gade Nr.	Gl. Matr.- Nr. og Fors.-Nr.	Nyt Matr.- Nr.	Hartkorn Td. Skp. Fd. Alb.	Assurance- Sum Kr.	Ejerens Navn	Klasse- Nr.	Anm.	GADE
									✓
				88 <sup>a</sup> 7 2	265	<del>Enders Møller</del> Proprietor S. P. Lørmann, Joh. Thorsildsen og <del>H. S. Wernicke</del> 18/10-17 og 19/10-18		se bl. 114. 88 <sup>b</sup> til 88 <sup>a</sup> af se side 189 m. fl. 88 <sup>a</sup> se S. 411.	
									✓
				90 1 1 3 1/2		Hospitalst.			✓
									✓
				1307 91 3 1 1	4.20	<del>Anders Jacobsen</del> <del>Hilmar O. Møller Jensen</del> <del>Anders P. J. Thorsgaard</del> 11/17 <del>Anders P. J. Thorsgaard</del> 18/17-19 S. Winge og A. Thorsgaard 18/17-19		Lauvholyst <sup>a</sup> For- der. se 91.92 og 93 <sup>a</sup>	
					1106 9.950 1112 11.550 1113 15.015 1119 23.630 1121 35.420 1122 24.414 1123 24.620 Overført til 92 <sup>b</sup>				
				92 <sup>a</sup> 3 3 1		do 34 17 do 44 12 do 18 12 19 do 28 24		se 91, 92, 93, 94 92 <sup>b</sup> se S. 383.	✓ Brendskjær
					0 4 0 0 0 3 3 0 1/4				
				93 <sup>a</sup> 3 1 1/2		do 34 17 do 44 12 do 18 12 19 do 28 24		se 91, 92, 93, 94 93 <sup>b</sup> se S. 383.	✓ Brendskjær
					0 3 2 0 1/4 0 3 0 1 1/2				

Anm.	GADE	Gade Nr.	Gl. Matr. Nr. og Fors.-Nr.	Nyt Matr.- Nr.	Hartkorn Td. Skp. Fd. Alb.	Assurance- Sum Kr.	Ejerens Navn	Klasse- Nr.	Anm.
114. til 88 af de 189 m. fl. ar se 9. 461.	✓			94	0 3 2 0/4	u 91.	<del>Arbets Jac. Petersen</del> <del>Arbets P. Møller Jensen</del> <del>Arbets P. J. Damgaard</del> <del>Arbets H. Damgaard</del> <del>J. Winge og O. Christensen</del>		Landskabs fordert. se 91. 92. 93.
	✓			95 <sup>a</sup>	0 3 1 1/4	u 77 <sup>h</sup>	Klaus Bratrand		Katrinebjerg se 66 <sup>a</sup> , 77 <sup>h</sup>
Arbets P. Jensen se 94. 92. 93.	✓			95 <sup>b</sup>	0 0 1 1/2		<del>Finne Madsen</del> <del>Carl Jens Chr. Brøndgaard</del> <del>Lagf. Brandt</del>		
94. 93. 94 se 9. 383.	✓	Brendstrupvej 12		95 <sup>d</sup>	0 0 1 3/4	16.770	<del>Arbets P. H. Christensen</del> <del>Madsen P. Jensen Winge</del> <del>Lagf. Winge</del> <del>Madsen H. Barlaach</del>		
94. 92. 94 se 9. 383.	✓	Brendstrupvej		95 <sup>d</sup>	0 0 2 3/4		<del>Guldman Carl Jensen</del> <del>J. Jensen</del> <del>J. Jensen</del> <del>Dampskibsselskabet V. Pedersen</del> <del>og Søren J. Christensen</del>		





Anm.	GADE	Gade Nr.	Gl. Matr.- Nr. og Fors.-Nr.	Nyt Matr.- Nr.	Hartkorn Td. Skp. Fd. Alb.	Assurance- Sum Kr.	Ejerens Navn	Klasse- Nr.	Anm.
	✓ Christiansvej.	3	4316	95 <sup>k</sup>	• • • 1	<del>1/11. 4600</del> <del>1/15. 5900</del> <del>1/17. 7670</del> <del>1/20. 14440</del>	<del>Toussaint N. Skipper</del> <del>Potthoff Carl Thomsen 25/44</del> <del>Hommelgaard L. Christensen 2/22</del> <del>Overgaard J. C. Jensen 13/39</del>		
95 <sup>bt</sup>	N. Ebbesenvej	137	4347	95 <sup>l</sup>	• • • 2 1/4 • • • 1 1/4	<del>1/12. 17530</del> <del>1/19. 22815</del> <del>1/22. 41870</del>	<del>P. Thomsen, N. Jensen</del> <del>Dehll. S. L. Andersen 30/1211</del>		Christiansvej 137.
	N. Ebbesenvej	133	4027	95 <sup>m</sup>	• • • 1	<del>1/17. 6590</del> <del>1/12. 7690</del> <del>1/17. 9867</del> <del>1/23. 16530</del>	<del>Lundh J. P. Jensen</del> <del>Lundh J. P. Jensen 20/106</del> <del>P. Thomsen 1/13</del> <del>Toussaint V. A. Jensen 18/113</del> <del>P. Thomsen Thomsen 22/10</del> <del>Dehll. M. W. W. W. 20/32</del> <del>J. Christensen og J. Christensen 20/32</del>		"Hensager"
			95 <sup>m</sup>		2 0 0 1 1		Layfons I. Winge. hage A. H. Winge.		
			95 <sup>m</sup>		2 1/4		Layfons P. W. W. 20/32		



Anm.

GADE

Gade  
Nr.Gl. Matr.  
Nr. og  
Fors.-Nr.Nyt  
Matr.-  
Nr.

Hartkorn

Td. Skp. Fd. Alb.

Assurance-  
Sum

Kr.

Ejerens Navn

Klasse-  
Nr.

Anm.

Bergensg. 16

95<sup>u</sup>

0	0	2	0 1/4
0	0	1	1
0	0	2	2
0	0	0	1

~~Erasmus. H. d. Rasmussen. 23/4 11.~~  
~~Erasmus. J. Nielsen. 9/11 11.~~  
~~Erasmus. J. B. Rasmussen. 19/11 11.~~  
 Halvorsen. H. P. Nielsen. 24/4 25.

Se 95<sup>u</sup> br.H. d. Christmaning  
og Bergensg.95<sup>u</sup>

0	0	1	2
0	0	0	1 3/4

~~J. Rasmussen, Pech. Heller~~  
~~Erasmus. J. B. Rasmussen. 14/4 15.~~  
~~Erasmus. J. B. Rasmussen. 23/4 11.~~  
~~Erasmus. J. B. Rasmussen. 15/4 22.~~  
 Gæster. M. H. Jørgensen. 24/4 29.

95<sup>u</sup> . . . 1 0 3/4

Abens N. Petersen  
 Døderbo 29/10 12

Christiansg.

95<sup>u</sup> . . . 0 3/4

Lanting. O. J. Jørgensen 29/10 14

Christiansg. 20  
Havangsg. 84342 95<sup>u</sup>

1 1/4 1/10 11. 15000  
 1/10 12. 37.320  
 1/10 26 63.820

Bjerg. Jørgensen. 19/11 12. Akershus.  
 Ursmag. Carl Jørgensen. 28/4 12

Gade  
Nr.Gl. Matr.-  
Nr. og  
Fors.-Nr.Nyt  
Matr.-  
Nr.

Hartkorn

Td. Skp. Fd. Alb.

Assurance-  
Sum

Kr.

Ejerens Navn

Klasse-  
Nr.

Anm.

GADE

950 . . 2 0/4

Intendant <sup>30/9 18.</sup> Borre

Havangsgade

Havangsg. 14  
~~Havangsg.~~950'  $\frac{1}{2} \frac{2}{4} \frac{1}{4} \frac{2}{4}$  17.330  
0 0 0 1 3/4 ✓~~Intendant P. Mønstgaard~~  
~~Intendant C. Mønstgaard~~ 20/9 18.  
Vegnerud S. Andersen. 10/10 18.  
Adm. R. T. Rasmussen. 9/5 22.  
Imed. R. Rasmussen. 3/7 23.Havangsgade 15 4419 95aa . . . 1. 4119. 7.880  
1/7 19. 14.880 ✓~~Intendant R. Rasmussen~~  
~~Intendant N. Christensen~~ } 15/11  
~~Politik. J. Jørgensen~~ }  
~~Intendant P. C. Falck~~ 1/10 18.  
Politik. O. Høigaard. 16/10 19.

Villa „Gørre“

Havangsgade

95ab . . . 1

~~Intendant P. Mønstgaard~~  
Politik. O. Høigaard. 7/10 19.Havangsg. 13 4330 95ac . . . 1. 4111. 4640  
4417. 7400  
4412. 11.070  
1/7 22. 16.470 ✓~~Intendant V. Mønstgaard~~  
Politik. M. B. Jørgensen 15/8 11Taphøj.  
Se 95 ad

Havangsgade



Anm.	GADE	Gade Nr.	Gl. Matr.- Nr. og Fors.-Nr.	Nyt Matr.- Nr.	Hartkorn Td. Skp. Fd. Alb.	Assurance- Sum Kr.	Ejerens Navn	Klasse- Nr.	Anm.
	Stavengager			95ad	... 3/4		<del>Anders J. Christensen</del> <del>Anders Henrik Christensen 19/11/14</del> Pulidibetj. A. B. Lørdugaaud. 19/11/14		Villa "Tophøj" Se 95ae.
				95ae	... 3/4		<del>Anders J. Christensen</del> Togskibetj. M. B. Lørdugaaud. 2/11/14		
Villa "Gørri"	Stavengager			95af	... 3/4		Lørdug P. P. Grøn	5/11/14	
				95ag	... 3/4		Anders J. Christensen Togskibetj. M. B. Lørdugaaud. 2/11/14		
Villa "Tophøj"	Stavengager			95ah	... 1		Anders W. Andersen	27/10/14	

GADE	Gade Nr.	Gl. Matr.- Nr. og Fors.-Nr.	Nyt Matr.- Nr.	Hartkorn Td. Skp. Fd. Alb.	Assurance- Sum Kr.	Ejerens Navn	Klasse- Nr.	Anm.	GADE
Christianiag.	22		95 ai	1 2 3/4		Gjeldsmænd Carl Jensen	66 <sup>b</sup>		Brandskuping
Havangerg.	7			0 0 0 1		Jensen Carl Jensen	95 <sup>be</sup>		
						Halsing, J. Jørgen 13/10 8			
						Maler J. P. Christensen 14/10 22			
			95 ak	2 2 3/4		Jørgen Thorsen - H.			Brandskuping
				0 0 0 1 1/4					
Bergsgade	3		95 al	2 1/10 27	15.210	Em. Mölle, I. Schack			Hj af Brandskuping
				0 0 0 1		P. K. Caspersen 24/11 14			
						G. Højgaard Andersen 20/11 27			
						Anders A. Schack 28/11 27			
						Thomsen A. R. S. Sørensen 4/11 27			
						Politietschef C. H. Larsen 25/11 28			
Brandskuping			95 am	1 1/4		Anders Jørgensen 3/11 16			Brandskuping
				0 0 0 0 3/4		Thomsen A. R. S. Sørensen 4/11 27			Havangerg
						Politietschef C. H. Larsen 25/11 28			
			95 an	1		Vinkel M. Nielsen 20/11 11			Christianiag

Anm.	GADE	Gade Nr.	Gl. Matr.- Nr. og Fors.-Nr.	Nyt Matr.- Nr.	Hartkorn				Assurance- Sum	Ejerens Navn	Klasse- Nr.	Anm.
					Td.	Skp.	Fd.	Alb.				
66 <sup>b</sup> 95 <sup>be</sup>	Brendstrupvej				95 <sup>ao</sup>	0	0	0	1	<del>Hans J. Ch. Møller</del> 23/10/14 <del>Madsen H. Løderhøj</del> 14/10/22 <del>Kernigraaf H. Pedersen</del> 19/10/29		
	Brendstrupvej				95 <sup>ag</sup>	0	0	0	1	<del>Løjde</del> <del>Løjde W. Lassen, København</del> 29/10/14 <del>Løjde G. H. Lassen</del> 18/10/22 <del>Madsen H. Løderhøj</del> 14/10/22		
Udgaaer, sammenlagt med Mak. No. 95 <sup>ao</sup> .												
	Hj af Brendstrupvej				95 <sup>ag</sup>	0	0	0	2 <sup>1/4</sup>	<del>Hans Møller</del> 14/10/22 W B Knudsen, H. Lassen 5/11/15		
	Brendstrupvej 38 Havangervej 1				95 <sup>as</sup>	0	0	1	1/4 <sup>23</sup> 19.940	<del>Frijsen</del> 29/10/14 <del>Frijsen</del> 29/10/22 <del>Frijsen H. Nielsen</del> 14/10/22 <del>F. W. og A. W. Christensen</del> 16/10/26	xc 66	
	Christiansvej				95 <sup>as</sup>	0	0	0	1/4	<del>Hans J. Ch. Jensen</del> 29/10/14 <del>Møller J. Ch. Overgaard</del> 2/10/24 <del>Løjde W. Ch. Andersen</del> 23/10/24 <del>Madsen H. Løderhøj</del> 14/10/22	xc 66	

36	GADE	Gl. Matr. Nr. og Fors.-Nr.	Nyt Matr.- Nr.	Hartkorn Td. Skp. Fd. Alb.	Assurance- Sum Kr.	Ejerens Navn	Klasse- Nr.	Anm.	GADE
	Stavangsg. 3			95 at 1 1/4 0 0 0 1 3/4		<del>A. H. Vinstrup A. Kaurba. 7/10 19</del> <del>V. H. Hønsing T. A. M. Hansen 24/10 19</del> <del>Nicolson. H. L. Lohde 13/10 19</del> Jens. Hønsing. F. V. S. Hønsing. 7/10 19		se 66 m 95 at S 83. - ar - ad - 83 - ba - - 84 - bb - bc - 87 - bd - - 88 - be - bg - 93.94 - bh - bi - 95. - bp - - 96 - bl - bm - 96 - bn - - 97 - bo - bp - 101 - bq - br - 116-17. - bs - bt - 169. - bu - - 170. - bx - - 345. - by - - 404. - bz - - 423. - ba - - 426.	
				96 1 1 3 2		Frie Hirtel			<del>Rand. Landberg</del> Nils Ebbesenvej.
				97 7 2 0 1/4		<del>P. H. L. Langtaller</del> Aarhus Kommune.		Vid. Børst. Hønsing se 80	
	N. Ebbesenvej 164	1907	98	6 3 2 1/2	12.700 1/19 16.700 1/4 20 47.200 V	<del>Styffe Torgersen</del> Handelsgartner S. Christensen		Thomasvinder se 86	
	<del>Rand. Landberg</del> Nils Ebbesenvej	50	2031	99a	2.700 1/19 4465 1/10 24 7.710 1/4 27 9.550	<del>M. P. Pedersen</del> Mikrofilm O. S. Nielsen			



Anm.	GADE	Gade Nr.	Gl. Matr. Nr. og Fors.-Nr.	Nyt Matr.- Nr.	Hartkorn Td. Skp. Fd. Alb.	Assurance- Sum Kr.	Ejerens Navn	Klasse- Nr.	Anm.
de 66 m - ai - 583. ar-ad. 83 ba. 84 bb-ba. 87 bd. 88 be-bz. 93-94 bh-bi. 95. bp. 96 bl-bm. 96 bn. 97 bo-by. 101 bz-bi. 116-117. bu-bü. 169. bv. 170. bx. 345. by. 404. bz. 423. ba. 426.			994	0 1 3 2			Kommunen		Latriinkulen
			54	1975	994	0 0 0 1/2	<del>3.600</del> 1/10 8.620	<del>Christen I. Jensen</del> Rasmus N. Jensen 29/13	u 101
			52	1966	994	0 0 0 1/2	<del>3.600</del> 1/10 7.540 1/10 8.940	<del>Anders Christensen</del> Hans Paul Jensen 1/10 Anders Paul Jensen 3/10 Anders Christensen 24/12 Ejeboder D. Jørgensen 13/24	
			20	1982	994	0 0 0 1 1/4	<del>4.000</del> 1/10 6.300 1/10 8.190	<del>Christen Th. Jørgensen</del> Höller & Nielsen J. Rasmussen 1/10 Hans Olsen 24/10 Rasmus J. H. Nielsen 1/10 Larsen Peter Jørg 24/13 Larsen R. Rasmussen 9/24 J. H. Rasmussen 9/24 Rasmussen M. V. Christensen 9/24	
			48	2032	994	0 0 0 1	<del>4.390</del> 1/10 9.760	<del>Ed. Anders Nielsen</del> Rasmussen 24/10 Hans Olsen T. Christensen 1/10	

GADE	Gade Nr.	Gl. Matr. Nr. og Fors.-Nr.	Nyt Matr.- Nr.	Hartkorn Td. Skp. Fd. Alb.	Assurance- Sum Kr.	Ejerens Navn	Klasse- Nr.	Anm.	GADE
<del>Rand. Landvej</del> Niels Ebbesenvej	46	2039	999	• • • 1/2	<del>4280</del> <del>475664</del> 11018 7410	<del>Barth. Gøthumby</del> <del>Kiering Jens Nielsen 23/10</del> <del>Karsten J. Henriksen 13/10</del> <del>Kiering Rasmussen 7/11</del> <del>Martin Mikkelsen 18/12</del> <del>Forskander J. P. Riis 11/18</del> <del>Indelskibet J. Madsen 13/21</del> <del>Jens E. F. Christensen 11/21</del> <del>Forskander J. P. Riis 27/12</del> <del>Holmstr. R. M. Nielsen 21/22</del> <del>Stadth. N. J. Jacobsen 24/22</del>			<del>Tjørnegade</del> Bøgegade
	44	2040	996	• • • 1	<del>4220</del> <del>4620</del> <del>411 5330</del> <del>422 22200</del> 11421 38010	<del>Jens A. Jørgensen</del> <del>Barth. Gøthumby</del> <del>Jens Jørgensen 11/104</del> <del>Erikson J. Carl Pedersen 19/06</del> <del>Jens Mikkelsen 17/11</del> <del>Anders Jørgensen 14/15</del> <del>Holmstr. A. Mikkelsen 11/17</del> <del>Stadth. J. P. Jensen 24/18</del> Christiansbjerg Forsamlingsgræg.			<del>Rand. Landvej</del> Niels Ebbesenvej
	40	2020	992	• • • 3/4	<del>2600</del> 1100 4700	<del>Jens P. Petersen</del> Erik A. M. Pedersen			
Bøgegade	32	2081	996	• • • 3/4	<del>5850</del> <del>412 9710</del> 11012 (Over 42 99 60)	<del>Holmstr. J. C. Andersen</del> Erik Holmstr. N. H. Damgaard 30/23			
P. Bøgegade Kieringvej	3	2496	996	• • • 1 1/4	<del>6700</del> <del>1102 15700</del> <del>1110 17235</del> <del>1111 17800</del> <del>1112 8800</del> <del>1114 11440</del> 1119 12240	<del>Andersen J. C. Andersen</del>			

Anm.

GADE

Gade  
Nr.Gl. Matr.-  
Nr. og  
Fors.-Nr.Nyt  
Matr.-  
Nr.

Hartkorn

Td. Skp. Fd. Alb.

Assurance-  
Sum

Kr.

Ejerens Navn

Klasse-  
Nr.

Anm.

Tjørnegade  
Bøjegade

7

4618

99m

$$\begin{array}{r} 0 \quad 2 \quad 3 \quad 2\frac{1}{4} \quad 4\frac{1}{2} \\ 0 \quad 2 \quad 2\frac{1}{2} \quad 1\frac{1}{2} \\ 0 \quad 0 \quad 6 \quad 0\frac{1}{2} \end{array}$$

$$\begin{array}{r} 1\frac{1}{2} \\ 1\frac{1}{2} \\ 1\frac{1}{2} \end{array} \quad 19.630$$

J. Jørgensen, Møller &  
Christensen & Nielsen  
Lundum 1/10  
Friedrichsen 2/10  
Ciga & M. J. R. Rasmussen 1/10  
H. J. Rasmussen & J. Mathiesen  
F. P. J. Rasmussen 1/10  
M. Rasmussen 1/10  
O. Rasmussen 1/10  
M. Rasmussen 1/10

Rund Landvej  
Nils E. E. E. E.

38

2021

99m

$$\begin{array}{r} 0 \quad 2 \quad 3 \quad 2\frac{1}{4} \quad 4\frac{1}{2} \\ 0 \quad 2 \quad 2\frac{1}{2} \quad 1\frac{1}{2} \\ 0 \quad 0 \quad 6 \quad 0\frac{1}{2} \end{array}$$

$$\begin{array}{r} 1\frac{1}{2} \\ 1\frac{1}{2} \\ 1\frac{1}{2} \end{array} \quad 2.540$$

Lund M. C. Møller  
Arvid C. J. Rasmussen 1/10  
Arvid J. Rasmussen 1/10  
O. Rasmussen 1/10

26 2013 99m

$$\begin{array}{r} 0 \quad 2 \quad 3 \quad 2\frac{1}{4} \quad 4\frac{1}{2} \\ 0 \quad 2 \quad 2\frac{1}{2} \quad 1\frac{1}{2} \\ 0 \quad 0 \quad 6 \quad 0\frac{1}{2} \end{array}$$

$$\begin{array}{r} 1\frac{1}{2} \\ 1\frac{1}{2} \\ 1\frac{1}{2} \end{array} \quad 3.000$$

Mathias L. Barlach

24. 2029 99m

$$\begin{array}{r} 0 \quad 2 \quad 3 \quad 2\frac{1}{4} \quad 4\frac{1}{2} \\ 0 \quad 2 \quad 2\frac{1}{2} \quad 1\frac{1}{2} \\ 0 \quad 0 \quad 6 \quad 0\frac{1}{2} \end{array}$$

$$\begin{array}{r} 1\frac{1}{2} \\ 1\frac{1}{2} \\ 1\frac{1}{2} \end{array} \quad 2.600$$

Arvid J. Rasmussen  
Lundum 1/10  
Lundum 1/10  
Lundum 1/10

36 2037 99m

$$\begin{array}{r} 0 \quad 2 \quad 3 \quad 2\frac{1}{4} \quad 4\frac{1}{2} \\ 0 \quad 2 \quad 2\frac{1}{2} \quad 1\frac{1}{2} \\ 0 \quad 0 \quad 6 \quad 0\frac{1}{2} \end{array}$$

$$\begin{array}{r} 1\frac{1}{2} \\ 1\frac{1}{2} \\ 1\frac{1}{2} \end{array} \quad 6.120$$

Arvid J. Rasmussen  
Lundum 1/10  
Lundum 1/10  
Lundum 1/10

Gade Nr.	Gl. Matr. Nr. og Fors.-Nr.	Nyt Matr.- Nr.	Hartkorn  Td. Skp. Fd. Alb.	Assurance- Sum  Kr.	Ejerens Navn	Klasse- Nr.	Anm.	GADE
34	2109	99 <sup>r</sup>	. . . 1/2	<del>2960</del> 1/4 <sup>21</sup> 8.170	<del>Anders M. Nielsen</del> Enkef. A. H. M. Nielsen. 12/6 23			Skovangvej
22	2030	99 <sup>r</sup>	. . . 1	<del>4900</del> <del>1/10 5650</del> 1/4 <sup>12</sup> 7845 1/4 <sup>20</sup> 13.630	Moudits N. J. Frederiksen. 7/10 12			
30	2114	99 <sup>r</sup>	. . . 1	<del>5900</del> 1/10 <sup>12</sup> 7670 1/10 <sup>24</sup> 15.860	<del>Detlev. A. H. Frederiksen</del> 23/10 12 Haldtopp. S. Jørgensen. P. S. Andersen. 24/11 19 Chr. Christensen. 14/3 19 Røgård B. Rørdam. 18/1 21 Højsg. S. Christensen. 15/3 22 Mathias H. Jørgensen. 23/10 24			Rødegade
28	2110	99 <sup>r</sup>	. . . 1/2	<del>1980</del> 1/4 <sup>21</sup> 5.380	<del>Ebbe A. Hansen</del> Skovang M. Blom 7/10 12			
56	2148	99 <sup>r</sup>	. . . 1/4	<del>3.400</del> 1/10 <sup>17</sup> 4420 1/10 <sup>23</sup> 12.900 1/10 <sup>25</sup> 15.160	<del>Larsen Brøgger</del> N. Nielsen Brøgger. 14/10 12 Detlev. S. Th. Jørgensen. 28/11 22 Lagerarb. T. Damgaard. 30/10 22 Detlev. S. Th. Jørgensen. 3/4 23 Højsg. S. Jørgensen. 23/10 25			



Anm.

GADE

 Gade  
Nr.  
Gl. Matr.-  
Nr. og  
Fors.-Nr.  
Nyt  
Matr.-  
Nr.

Hartkorn

Td. Skp. Fd. Alb.

Assurance-  
Sum

Kr.

Ejerens Navn

Klasse-  
Nr.

Anm.

Skovrangsvej 30 2108 99<sup>00</sup> . . . 3/4 2140  
 1/1012 3570  
 1/725 6510  
 Adam J. Petersen  
 Peter Jensen 27/104.

32 2206 994 . . . 1 1200  
 Adam O. Hansen Sids  
 Niels H. Mortensen 11/12  
 Sids A. B. Mortensen 17/23.

Rødegade 2 2416 998 . . . 1/2 2550  
 1/1012 4615  
 1/724 7965  
 Christen J. Petersen  
 Adam Martin Jensen 25/11  
 Adam O. H. Andersen 25/14  
 P. Petersen 24/12  
 Valbjørn A. Rasmussen 2/22.

4 2182 990 . . . 1/2 2250  
 Steen C. Petersen  
 Enke 27/109.

6 2179 990 . . . 1/2 2230  
 1/1012 2899  
 1/722 5160  
 1/726 8880  
 August J. Hald  
 Sids O. Jørgensen 24/02

GADE	Gade Nr.	Gl. Matr. Nr. og Fors.-Nr.	Nyt Matr.- Nr.	Hartkorn			Assurance- Sum	Ejerens Navn	Klasse- Nr.	Anm.	GADE
				Td.	Skp.	Fd. Alb.					
Pöggade	8	2180	99aa	.	.	1/2	<del>2240</del> 4/29 3040 1/4 7170	<del>Anders M. Taaning</del> <del>M. G. og C. F. M. Taaning. 4/12 24</del> <del>Ejendomsg. C. F. M. Taaning. 1/2 27</del>			Skovangovij
	10	2181	99ab	.	.	1/2	<del>2240</del> 4/4 2820 1/4 6670	<del>Anders C. Rasmussen</del> <del>Niels P. Rasmussen. 7/24</del> <del>Anders M. og W. Wisting. 15/27</del> <del>Anders O. V. Jensen. 1/3 28</del>			Tjørnegade
	12	2249	99ac	.	.	1/2	<del>2270</del> 4/23 4680	<del>Anders A. Kildén</del> <del>Hjortens N. Rasmussen. 17/202</del> <del>F. H. og C. Rasmussen. 14/275 24/27</del> <del>Martin Jensen. 14/1013</del> <del>Hildegard &amp; F. E. Schmidt. 24/23</del>			
	14	2233	99ad	.	.	1/2	<del>2810</del> 4/18 2653 4/18 4230 1/1 6010	<del>Anders L. og Jensen</del> <del>Jensen M. og Jensen P. Jensen. 14/4</del> <del>Anders H. C. Jensen. 24/4</del> <del>Hildegard H. B. Nielsen. 12/115</del>			
Skovangovij	42	2396	99ae	.	.	3/4	<del>5180</del> 1/4 14070	<del>Martin J. Jensen</del> <del>Jensen E. og Christensen. 13/18</del>			

Anm.	GADE	Gade Nr.	Gl. Matr.- Nr. og Fors.-Nr.	Nyt Matr.- Nr.	Hartkorn	Assurance- Sum	Ejerens Navn	Klasse- Nr.	Anm.
					Td. Skp. Fd. Alb.	Kr.			
	Skovvej	40	2399	99af	0 0 0 1/2	<del>4.250</del> 1/16 4.440 1/18 5.792 1/21 16.650	<del>Anders R. Nielsen</del> Jens Skjeldum 27/13		
	Tjørnegade 3	2400	99ag		0 0 0 1/4	<del>2.650</del> 1/10 8.650	<del>Anders J. Nielsen</del> J. Jensen Mønteborn 19/12		
		5	2401	99ah	0 0 0 1/4	<del>2.420</del> 1/16 3.800	Anders J. Jensen Anders Mikkelsen 19/02 Anders Jensen 19/04 Erik Christensen 24/09 Anders P. Rasmussen 17/12		
		7	2414	99ai } 99ak }	0 0 0 1/4 0 0 0 0	<del>2.520</del> 1/13 3.380 1/16 3.580 1/23 6.150	Anders Mikkelsen 19/02 Anders Jensen Balke 19/05 Anders Jensen 19/06 R. C. Rasmussen 27/12		
		2	2499	99al	0 0 0 1/2	<del>3.700</del> 1/12 3.890	J. Jensen, Møller Christensen Jensen Anders L. Larsen 26/03 Anders L. Jensen 19/06 Anders H. Mønteborn 17/12 23.		Gl. Skole.

GADE	GADE Nr.	Gl. Matr.- Nr. og Fors.-Nr.	Nyt Matr.- Nr.	Hartkorn Td. Skp. Fd. Alb.	Assurance- Sum Kr.	Ejerens Navn	Klasse- Nr.	Anm.	GADE
Skovvangvej		9900		o o o sk		Th. Jørgensen, Hølløse <del>Christensen J. Nielsen</del> Mim. L. C. Larsen 24/03 <del>Th. J. P. Petersen 4/06</del> Lorbed H. Møller 17/12 23.			Tjørnegade
Tjørnegade 4	4	9900		o o o 1/4 1/2 12.680		do <del>Mim. L. C. Larsen 24/03</del> Th. A. C. Møller 12/9 23	de 9900 9900 og 9900		Skovvangvej
Tjørnegade 4	4	9900		o o o sk		do <del>Mim. L. C. Larsen 24/03</del> Th. A. C. Møller 12/9 23	de 9900 9900 og 9900		Anders Lauritsen Niels Ebbesen
Skovvangvej 36	36	2498 9900		o o o 1/2 5000		do Th. Jørgensen, J. Nielsen Chr. Madsen 17/03 Kjeld. P. Petersen 24/03 Th. J. C. Petersen 24/12 G. J. Sørensen, Hage Sørensen Mendel P. Møller 7/6 19 Møller J. Andersen 24/11 20.			V
	34	2497 9900		o o o 1/4 3430		do Th. Jørgensen, J. Nielsen Chr. Madsen 17/03 Kjeld. P. Petersen 24/03 Anders Madsen Mikkelsen 4/11 16 Cykl. H. H. Sørensen 28/12 17 Arvid A. Jensen 29/12 18.			Skovvangvej



Anm.	GADE	Gade Nr.	Gl. Matr.- Nr. og Fors.-Nr.	Nyt Matr.- Nr.	Hartkorn Td. Skp. Fd. Alb.	Assurance- Sum Kr.	Ejerens Navn	Klasse- Nr.	Anm.
	Tjörugar	9	2985	99ar	1 1/4	<del>4.550</del> <del>4.12 6020</del> <del>4.23 8.510</del> <del>4.25 15.100</del>	<del>J. Petersen, Skovby, Jensen.</del> <del>Gastner, J. Jensen 7/609.</del> <del>Smethke, Ch. Olsen 17/18.</del> <del>W. S. Jensen 24/19.</del> Maskinall. A. Labroe. 3 1/2 22		
99aa 99ai 99av	Storvangsvy			99as	2 1/4		<del>Friderich A. Reich</del> <del>Klaus F. Winckler 18/22.</del> <del>Niels Brønner 20/209.</del> <del>Detleiff S. Th. Hansen 28/22.</del> <del>Lagmann Ingvar Damsgaard 30/22.</del> <del>Fr. Detleiff S. Th. Hansen 34/22.</del> Kirsten S. Lassen. 24/10 28.		
99aa 99ai 99av	<del>Anders Laurson</del> Niels Ebbesenmøje			99at			<del>Christiansen, J. Th.</del> <del>Koldshjelm</del> <del>Christiansen, J. Th.</del> Aark. Hummel 29/13	se 1018 99aa-ar se S. 69. -ax-ay 96-92 -az se 115. -aa-bb se 117-18 -bc " 122. -bd " 373. -be " 416.	
	V			100	1 3. 2.	se 102a	<del>Prop. Ahlens</del> <del>Friderich Ch. Madsby 14/2.</del> <del>Enkef. S. Madsby 3/2 22.</del> Gaardijer B. Bendixen 17/12 22		Frydenlund se 50. 102a. 110a
				101a	3 1.		Hannichen (Friedrich)		
	Storvangsvy	28	3540			<del>8830</del> 1107 11.479	de, Christensting Skole		

46

GADE	Gade Nr.	Gl. Matr.- Nr. og Fors.-Nr.	Nyt Matr.- Nr.	Hartkorn Td. Skp. Fd. Alb.	Assurance- Sum Kr.	Ejerens Navn	Klasse- Nr.	Anm.	GADE
<i>Rand Laurson</i> <i>Nils Ebbesen</i>				101 <sup>6</sup> . . . 1/4	se 999	<i>Christen P. Jensen</i> 1/11 <i>Resten N. G. Jensen</i> 29/13		se 999	
				101 <sup>8</sup> . . . 1 2/2		<i>Christiansen Afdeling Kommunen.</i>		se 999	<i>N. Ebbesen</i>
	1317	102 <sup>2</sup>	1 6 3	<del>30.340</del> <del>1/12 39.442</del> <del>1/18 58.950</del> <del>1/22 163.510</del> <del>1/23 149.638</del> <del>1/23 167.480</del> <del>1/25 143.990</del> ✓	<i>P. A. Larsen</i> <i>Anders Chr. Mathiesen</i> 1/12 <i>Anders Chr. Mathiesen</i> 3/12 <i>Anders Chr. Mathiesen</i> 17/12	<i>Frydendahl</i> se 50, 100, 110			
				102 <sup>6</sup> . . . 1 3/4		<i>Kommunen</i>		<i>Nil Victor Laurson</i>	
	4470	102 <sup>9</sup>	3 0 4	<del>1/13 16.700</del> <del>1/16 53.830</del> <del>1/10 38.800</del> ✓	<i>Gustav Weber</i> <i>Gustav P. G. Mathiesen</i> 17/12 <i>Gustav P. Mathiesen</i> 24/17 <i>Gustav P. Mathiesen</i> 24/17 <i>Gustav P. Mathiesen</i> 19/12 25	de se 110 <sup>6</sup>			

Anm.	GADE	Gade Nr.	Gl. Matr.- Nr. og Fors.-Nr.	Nyt Matr.- Nr.	Hartkorn Td. Skp. Fd. Alb.	Assurance- Sum Kr.	Ejerens Navn	Klasse- Nr.	Anm.
995			1933	103 <sup>a</sup>	<del>1 3 2 3/4</del> <del>0 5 3 2</del> Ikke skyldsat Vejanal.	<del>1800</del> <del>1/15 2200</del> <del>1/17 2860</del> <del>1/19 2800</del> <del>1/23 -0-</del>	<del>Hjortskovvej 24/18</del> <del>Ejendomsldt. P. Olsen.</del>		<del>Ned. Brøndbyvej</del> <del>se 64, 65, 146</del>  103 <sup>b</sup> - se f. 161. 103 <sup>c</sup> til 103 <sup>bi</sup> se Side 177 m. fl. 103 <sup>bik</sup> se f. 399. - 61 til 103 <sup>bij</sup> se Side 423 m. fl.
996				104	4 0 0	<del>9500</del> <del>1/12 21600</del>	<del>Dagmar Euklaussen</del> Gartner J. Christensen 27/15		Ned. Raud. Landvej
997				105 <sup>a</sup>	<del>1 1 1 1/2</del> <del>0 6 0 1 1/2</del> <del>0 1 1 1 1/4</del> <del>0 0 0 2 1/2</del> <del>0 0 0 2 1/2</del> Ikke skyldsat sølle Vejanaler.	<del>258</del>	<del>Euklaussen</del> <del>Arvinger 27/15 24/16</del> <del>Formid. Høeggaard 27/15</del> Ablejd. Anndt Roligvej 24/25		Christiansvej se 58, 63, 116  105 <sup>b</sup> - se f. 163. - m - se --- 166. - aa - se --- 361. - ad --- 384. - ae - af --- 390.
998			1903-34	106 <sup>a</sup>	<del>1 1 1 2 1/4</del> <del>0 6 1 0 1/4</del>	<del>2600</del> <del>1/10 2800</del> <del>1/15 9350</del> <del>1/16 9760</del> <del>1/17 12675</del> <del>1/19 18665</del>	<del>Christiansvej 14/07</del> <del>Adm. H. Pedersen Danfj. 27/15</del> <del>Anders P. S. Nielsen 27/15</del> <del>Proprietor A. Høeg 24/10</del> <del>Adm. Høeg 24/10</del> Ablejd. H. P. Danfj. 14/20		"Høibo"  106 <sup>b</sup> - se f. 223.
999				107	2 0 3 1		<del>Overvej 1/19</del> Aarkus Høeg 1/19		Adm. Høeg 1/19 se f. 80.

[illegible]



[illegible]

GADE	Gade Nr.	Gl. Matr. Nr. og Fors.-Nr.	Nyt Matr.- Nr.	Hartkorn Td. Skp. Fd. Alb.	Assurance- Sum Kr.	Ejerens Navn	Klasse- Nr.	Anm.	GADE
<i>Rand Laurvig</i> <i>Niels Ebbesenvej</i>	150	1865	111f	0 0 0 3/4	<del>2000</del> <del>4/06 2320</del> <del>4/17 3027</del> <del>4/20 8040</del>	<i>Lucas H. Laurvig</i> <i>P. Th. Rasmussen</i> 22/10 <i>Imod F. Frederiksen</i> 2/115			<i>Rand Laurvig</i>
"			111g	0 0 0 3/4		do			<i>Niels Ebbesenvej</i>
	148	1997	111h	0 0 0 1/2	<del>5140</del> <del>4/02 6280</del> <del>4/14 6630</del> <del>4/19 13620</del>	<i>Leonor H. Nielsen</i>			
	146	1925	111i	0 0 0 3/4	<del>2780</del> <del>4/17 3614</del> <del>4/19 6080</del>	<i>P. Th. Rasmussen</i> <i>Anders H. T. Jensen</i> 6/10 <i>P. Th. Rasmussen</i> 8/10 <i>Mads H. A. Henningsen</i> 2/10 <i>Chauffør J. Andersen</i> 2/10 <i>Anders H. T. Jensen</i> 2/10 <i>M. Madsen</i> 6/3 20.			
	144	1903	111k	0 0 0 1	<del>3280</del> <del>4/21 11060</del> <del>4/22 9860</del> <del>4/27</del>	<i>Walter Bischoff</i> <i>Anders Christian Bischoff</i> <i>J. M. Bischoff</i> 1/10 20.			



GADE	Gade Nr.	Gl. Matr.- Nr. og Fors.-Nr.	Nyt Matr.- Nr.	Hartkorn Td. Skp. Fd. Alb.	Assurance- Sum Kr.	Ejerens Navn	Klasse- Nr.	Anm.	GADE
<del>Rand. Landtøj</del> Niels Ebbesenvej	110	2033	111 <sup>g</sup>	o o o o $\frac{1}{4}$	2450	<del>J. C. Bager</del> <del>Arbejd J. Hoff 12/10/06</del> <del>Landst. C. F. Jørgensen 1/10/06</del> <del>Hjælpes. Th. Jørgensen 7/11</del> Fredrik E. Jørgensen 23/1/27			<del>Rand. Landtøj</del> Niels Ebbesenvej
	82	2023	111 <sup>r</sup>	o o o o $\frac{1}{2}$	<del>2190</del> <del>4/08 2510</del> 4/21 8.840	<del>Landst. C. F. Jørgensen</del> <del>Landst. A. Jørgensen 7/10/04</del> Førstehj. Th. Jørgensen 1/12/16			
✓	84	2041	111 <sup>s</sup>	o o o o $\frac{1}{2}$	<del>2520</del> <del>4/08 3090</del> <del>4/18 4017</del> 4/21 7.790	<del>Mrs. J. C. Bager</del> <del>Arbejd Carl Jørgensen 7/10/02</del> Kontor ASA Petersen 7/10/08			
	86	2092	111 <sup>t</sup>	o o o o $\frac{3}{4}$	<del>4710</del> <del>4/20 10660</del> 4/28 28750	<del>Arbejd J. C. Bager</del> 7. Stokholm Fildrup 1/11/18			
	96	2176	111 <sup>u</sup>	o o o o $\frac{1}{2}$	<del>3250</del> <del>4/10 4850</del> <del>4/14 6305</del> 4/16 9750	<del>Arbejd H. M. Jørgensen</del>		n 111 ag	



Anm.	GADE	Gade Nr.	Gl. Matr.- Nr. og Fors.-Nr.	Nyt Matr.- Nr.	Hartkorn Td. Skp. Fd. Alb.	Assurance- Sum Kr.	Ejerens Navn	Klasse- Nr.	Anm.
	<i>Pand. Sættelæg Niels Ebbesen</i>	104	2163	111 <sup>0</sup>	<i>o o o 1/2</i>	<del>5.840</del> <del>4/19 9.100</del> <del>4/22 14.400</del> 17 <sup>24</sup> 27.850	<del>Poulsen Nielsen</del> <del>Ejend. H. H. Jørgensen</del> Hydderimøller M. Frank. 17 <sup>19</sup>		
		102	2130	111 <sup>0</sup>	<i>o o o 1/2</i>	4.220	<del>Madsen J. Madsen</del> <del>Ejend. H. H. Jørgensen</del> Tobias. Poul Thygesen 4/18		
		88	2131	111 <sup>4</sup>	<i>o o o 1/2</i>	<del>2.540</del> <del>4/13 2.940</del> <del>4/17 3.822</del> 1/20 7.260	<del>Anders Christensen</del> <del>Ejend. J. Jørgensen</del> J. H. Jensen 2/14		
		90	2151	111 <sup>4</sup>	<i>o o o 1/2</i>	<del>5.880</del> <del>4/12 6.780</del> 1/20 13.810	<del>Steffen Jørgensen</del> <del>Madsen S. Sørensen</del> <del>Henrich S. Sørensen</del> <del>Anders S. Sørensen</del> Imed S. Sørensen. 30/9 24	<i>se 111 af</i>	
		100	2210	111 <sup>0</sup>	<i>o o o 1/2</i>	<del>4.250</del> <del>4/12 5.525</del> 1/24 10.680	<del>Karlung C. Jensen</del>	<i>se 111 af</i>	

GADE	Gade Nr.	Gl. Matr. Nr. og Fors.-Nr.	Nyt Matr.- Nr.	Hartkorn	Assurance- Sum	Ejerens Navn	Klasse- Nr.	Anm.	GADE
				Td. Skp. Fd. Alb.	Kr.				
N. Ebbesvang	98	2177	1116	o o o 3/4	7500 <del>1/10 8180</del> <del>1/10 10634</del> 1/10 20.300	<del>Peter H. Johansen</del> <del>Hans P. P. Honoré 27/06</del> <del>Peter P. Rasmussen 7/07</del> <del>Arten P. Thomsen 30/09</del> Peder C. P. Andersen 23/7 25.	se 111 ad		Elmegade
	94	2183	111aa	o o o 1/2	2530 <del>1/10 3680</del> 1/10 8910	<del>Ludvig H. Hald</del> Svend H. P. Hald 25/10			Elmegade
	92	2184	111ab	o o o 1/2	4020	<del>Hans P. P. Jensen</del> B. Jensen 26/3 25			
Skovrøng	19	2185	111ag	o o o 1/2	3030 <del>1/10 4610</del> 1/4 10.390	<del>Svend J. Petersen</del> <del>Admnd. C. H. P. Thomsen 17/12</del> Admnd. C. H. Thomsen 18/9 23.	se 111 ad		
Elmegade	3	2237	111ad	o o o 1/2	3800 1/4 23 11.000	<del>H. J. Jensen</del> <del>Admnd. H. J. Thomsen 24/12</del> Admnd. H. J. Thomsen 17/9 23.			

Anm.	GADE	Gade Nr.	Gl. Matr.- Nr. og Fors.-Nr.	Nyt Matr.- Nr.	Hartkorn Td. Skp. Fd. Alb.	Assurance- Sum Kr.	Ejerens Navn	Klasse- Nr.	Anm.
111 ai	V Elmegade	3.	111 ae		o o o 1/2		<del>H. J. Petersen 1/1</del> <del>Anders J. M. S. Nielsen 7/25</del> <del>Nygaard H. J. Petersen 29/87</del> <del>Gardner P. H. Jørgensen 14/82</del>		
	Egegade	-	111 af		o o o 3/4		Kardrup C. Jensen		se 111 b
		-	111 ag		o o o 3/4		Klaus H. M. Jørgensen		se 111 c
111 b		16	2423	111 ah	o o o 1/4	450	<del>Brindgaard Jac. Petersen</del> <del>Cyklehed H. C. Sørensen 16/107</del> <del>J. P. Christensen 12/1018</del> <del>Gardner P. H. Jørgensen 8/5 22</del> Balkia: 14.250		
			111 ai		o o o 1		<del>Slagter P. Jensen</del> <del>Anders J. M. S. Nielsen 18/1013</del> <del>E. J. Hørslev 1/9 20</del> <del>Gardner P. H. Jørgensen 1/4 21</del> <del>Fiskehed. P. H. Rasmussen 24/23</del>		se 111 d

GADE	Gade Nr.	Gl. Matr.- Nr. og Fors.-Nr.	Nyt Matr.- Nr.	Hartkorn	Assurance- Sum	Ejerens Navn	Klasse- Nr.	Anm.	GADE
				Td. Skp. Fd. Alb.	Kr.				
Skovrangsvej	17	2252	III <sup>ak</sup>	0 0 0 2 1/2	4310 407.9540 12402 18372	J. A. Jensen Lauke J. Jensen Bokmager M. C. Knudsen 24/10/06 Lærer H. M. Nielsen 18/10/11		III <sup>lo</sup> ca III <sup>ak</sup>	Skovrangsvej
Pandelaugvej	116	2260	III <sup>ak</sup>	0 0 0 0 1/2	5240 7350	Gastan Nikolai Nielsen Lauke J. Jensen 17/10/06 Lærer C. F. Bordin 13/10/05		III <sup>l</sup> m III <sup>ak</sup>	
Udgør af Matr. Nielsen som indlemmet inder Matr. Nr. 111 <sup>m</sup>									
	118	2257	III <sup>am</sup>	0 0 0 0 1/4	3540 6340	do Gastan Nikolai Nielsen Lauke J. Jensen 17/10/06 Lærer J. J. Jensen 13/10/05		III <sup>l</sup> m	Lægvej
Skovrangsvej	15	2317	III <sup>ag</sup>	0 0 0 1	6170 20970	Lærer M. P. Kjær Lærer H. J. Damsgaard 29/10/07 Lærer H. Mikkelsen 29/10/06 J. Mikkelsen og M. Nielsen 21/10/22			Skovrangsvej
	11	2320	III <sup>ar</sup>	0 0 0 1/2	3960 4460 7540	Caroline Wam			



Anm.	GADE	Gade Nr.	Gl. Matr. Nr. og Fors.-Nr.	Nyt Matr.- Nr.	Hartkorn Td. Skp. Fd. Alb.	Assurance- Sum Kr.	Ejerens Navn	Klasse- Nr.	Anm.
<i>to ca III sk</i>	<i>Skovvej</i>	9	2321	III <sup>as</sup>	<i>o o o 3/4</i>	<del>4680</del> <del>406.6000</del> <i>1/12 15.500</i>	<i>Moltke Christen</i> <i>Jens Christen Jensen 14/03.</i> <i>Ejendomskontoret 1/04</i> <i>Jens Christen Jensen 24/08</i> <i>Ejendomskontoret 3/09</i> <i>P. Jensen &amp; H. Eriksen 6/10</i>		
<i>III l-m III sk</i>		7	2318	III <sup>at</sup>	<i>o o o 3/4</i>	<del>5210</del> <i>1/12 7090</i>	<i>Mortz M. Pedersen</i> <i>E. F. og H. G. Mortensen 9/5-19</i>		
<i>III l-m III sk</i>	<i>Legegade</i>	-		III <sup>au</sup>	<i>o o o 1.</i>		<i>Boje M. C. Johansen</i> <i>Boje T. P. Hansen 27/06</i> <i>Boje P. Rasmussen 1/07</i> <i>Boje T. Thomsen 30/09</i> <i>Boje E. C. Andersen 23/12-25</i>	<i>n III 2</i>	
	<i>Skovvej</i>	3	2358	III <sup>av</sup>	<i>o o o 1/2</i>	<del>4500</del> <i>1/10 13.570</i>	<i>Lund L. M. Petersen</i>		
		1	2342	III <sup>ax</sup>	<i>o o o 1/2</i>	<del>4500</del> <del>1/13 5545</del> <del>1/10 7209</del> <i>1/7 12.270</i>	<i>Mortz M. Christensen</i> <i>Mortz P. Nielsen 29/11</i>		

58	GADE	Gade Nr.	Gl. Matr. Nr. og Fors.-Nr.	Nyt Matr.- Nr.	Hartkorn  Td. Skp. Fd. Alb.	Assurance- Sum  Kr.	Ejerens Navn	Klasse- Nr.	Anm.	GADE
	Skovvangvej	5	2357	III ay	o o o 3/4	<del>4650</del> 17 <sup>23</sup> 11.030	<del>Arnt L. B. Jensen</del> <del>Arnt R. L. Madsen 3/10 18</del> <del>G. L. Jensen 1/10 18</del> <del>Arnt H. Jensen 1/10 18</del> <del>L. H. Jensen 1/10 18</del> <del>Arnt H. Jensen 1/10 18</del> <del>L. H. Jensen 1/10 18</del> <del>Arnt H. Jensen 1/10 18</del>			Egegade
	Egegade	4	2422	III ax	o o o 2	<del>1650</del> 1/10 2630 1/10 3419 1/10 5530	<del>Arnt J. Jensen</del> <del>J. M. Jensen 1/10 14</del> Imod P. H. Nielsen 4/9 20			Land. Landm. Niels E. E. Jensen
		6	2403	III ad	o o o 1	<del>3840</del> 1/10 10.440	Fisker J. P. Jensen			
		8	2402	III ad	o o o 3/4	<del>3200</del> 1/10 4600 1/10 7560 1/10 14.340	<del>Arnt J. Jensen</del> <del>Fisker J. P. Jensen 23/10 16</del> <del>Arnt J. P. Jensen 23/10 16</del> <del>E. J. Hansen 1/9 20</del> <del>Arnt J. P. Jensen 1/9 20</del> <del>Fisker J. P. Jensen 1/9 20</del>			Skovvangvej
		10	2901	III ba	o o o 1/4	1200	<del>Arnt J. Jensen</del> <del>Arnt J. P. Jensen</del> <del>Arnt J. P. Jensen 1/10 14</del> <del>Arnt J. P. Jensen 1/10 14</del> <del>Arnt J. P. Jensen 1/10 14</del> <del>Arnt J. P. Jensen 1/10 14</del>		1/11 18	

Anm.

GADE

Gade  
Nr.Gl. Matr.-  
Nr. og  
Fors.-Nr.Nyt  
Matr.-  
Nr.

Hartkorn

Td. Skp. Fd. Alb.

Assurance-  
Sum

Kr.

Ejerens Navn

Klasse-  
Nr.

Anm.

Eggen

-

11166

. . . 114

A. Jørgensen Sam  
 Omsægt Jørgensen  
 Jacob Christensen 25/4  
 E. J. Hønsø 49/2  
 Gaardens E. Christensen 16/2  
 Fiskelidt. R. C. Rasmussen 24/23

11166

Rasmussen  
 Niels Ebbesen

-

2879

11169

. . . 114

5084  
 4/18 21.170  
 4/12 27.521  
 1/22 57.296

Rasmussen

144

2870

11164

. . . 2 114

38.500  
 deraf Jørgensen 6000  
 4/18 39.670  
 4/12 48.600  
 2/15 48.600  
 4/18 48.600  
 4/21 132.690  
 4/22 98.350  
 1/10 85.870

Anders J. Rasmussen  
 E. Christensen Rasmussen  
 J. M. Rasmussen 1/10 26

Rasmussen

Skovvej

37.

11166

. . . 114

4/18 9000  
 1/10 26.180

Anders Rasmussen 1/10 22  
 Skovvej E. Christensen 1/10 7  
 Tjener Alf Christensen 3/8 23

Vega

11166

2.24 1/10 5.500  
 0 0 2.24 13.800  
 1/10 24.430

Mallgård Rasmussen  
 Skovvej E. Christensen  
 Tjener A. M. Christensen 1/10 23  
 Ingeniør M. V. Rasmussen 7/12 23

11166

60

GADE

Gade Nr.	Gl. Matr. Nr. og Fors.-Nr.	Nyt Matr.- Nr.	Hartkorn Td. Skp. Fd. Alb.	Assurance- Sum Kr.	Ejerens Navn	Klasse- Nr.	Anm.
-------------	----------------------------------	----------------------	-------------------------------	--------------------------	--------------	----------------	------

GADE

Mat. Nr. 111<sup>bg</sup> - 111<sup>bt</sup> ere ved Tejlageren fra  
Matrikulkontoret Side overspringe i Matriklen

111<sup>bu</sup> 2 2 1<sup>3</sup>/<sub>4</sub>  
2 2 1  
0 2 1 2<sup>3</sup>/<sub>4</sub>  
Helt skudt  
ved Tejlageret.

Gardner Hakon Nielsen  
Endepæl H. S. Nielsen 17/2  
Stattpagt. H. M. Christensen  
m. fl. 6/9 18  
og 24/10 18 24 20  
B. Jensen og H. Christensen 17/24

se 111<sup>a</sup>

Udgaaet, sammenlagt med Mat. Nr. 111<sup>a</sup>.

Skovseng 37

111<sup>bx</sup> . . . 1/4

Arvid H. Wielt 16/22  
Hans Chr. E. Petersen 1/12  
Tjener Alf. Christensen 3/8 23.

se 111<sup>bx</sup>

111<sup>bx</sup> 0 0 0 1<sup>1</sup>/<sub>4</sub>

do  
Endepæl H. S. Nielsen 17/2  
Stattpagt. H. M. Christensen  
m. fl. 6/9 18  
og 24/10 18 24 20  
B. Jensen og H. Christensen 17/24  
Tjener A. Christensen 24/26

111<sup>bg</sup> 5. 69  
to - ca, 5 86  
111<sup>cb</sup> se 4. 162  
111<sup>cc</sup> - dl se 4. 228 m. fl.  
dm - do " 387.  
dp - dq " 394-395  
dr - dy " 395-396  
dz - dz " 400 m. fl.  
er " 404.  
es - eu " 406-407  
ev - fi " 417-419  
fc " 422

1774 112<sup>a</sup> 1 1 3 1/4 7 900  
0 1 3 2<sup>3</sup>/<sub>4</sub> 4 17 6 900  
1/10 23 16.150

Cyrt. Emanuel  
Fridt. Holten Ojgaard 14/12  
Hans W. P. Ojgaard 3/4 23  
Endepæl H. Ojgaard 14/22  
Vognmand. H. Holten 26/2 29

Linarsminde.



61									
Anm.	GADE	Gade Nr.	Gl. Matr. Nr. og Fors.-Nr.	Nyt Matr.- Nr.	Hartkorn Td. Skp. Fd. Alb.	Assurance- Sum Kr.	Ejerens Navn	Klasse- Nr.	Anm.
					112 <sup>b</sup> 2 1	<del>400<sup>1</sup> 12.000</del> <del>400<sup>2</sup> 26.160</del> <del>400<sup>3</sup> 34008</del>	<del>Aleksander J. Klov</del> <del>Konrad A. Andersen, Rindhu 13/100</del> <del>Konrad H. Andersen 14/100</del> <del>Propr. Chr. Dam 20/100</del> <del>H. Hansen &amp; H. Hansen 21/100</del> <del>Ludvig H. Mikkelsen 22/100</del> <del>Pastor N. Petersen 23/100</del> <del>Proprietar N. Petersen 24/100</del> <del>Ingeniør P. V. Agger 25/100</del>	"Express" 112 <sup>c</sup> - 112 <sup>a</sup> - re 350 112 <sup>a</sup> - re 382 112 <sup>a</sup> - re 388 112 <sup>a</sup> - re 444	
III a			1301	113 <sup>a</sup>	1 2 0 7 0 0 3/4 0 6 0 1 0 4 3 2 1/2 421 421 421 1124	<del>5280</del> <del>7460</del> <del>15300</del> <del>28170</del> <del>35170</del> <del>36670</del> <del>23.180</del>	<del>Eustafius J. Nielsen</del> <del>Proprietar J. C. Dybbel 14/100</del> <del>Proprietar J. C. Dybbel 24/100</del> <del>Ejendomsdeh. P. Olsen</del> <del>Proprietar J. Christensen 15/100</del> <del>Forvalter G. Ryck 16/100</del> <del>Proprietar P. Christensen 17/100</del> <del>Carlskøbe M. Eriksen 28/100</del>	Vilhelms minde re 103 <sup>b</sup> 113 <sup>b</sup> re Side 374 - re d - - 399 - re i - - 426 mv	
III b.					114 <sup>a</sup> 7 2 1 1/2	re tott	<del>Eustafius Madsen</del> <del>Proprietar P. P. Thomsen</del> <del>Jak. Thomsen</del> <del>H. S. Wundt 18/100</del>	Dybbel re 62 og 88 re 88	
								Made No. 114 <sup>b</sup> til 114 <sup>a</sup> re 197 mv	
					115 <sup>a</sup> 1 1 2 3/4	0 7 3 1 1/2	<del>Løjtnant Leitzner</del> <del>A. Nielsen 19/100</del> <del>Propr. H. C. Olsen 20/100</del> <del>Proprietar Chr. Ruchting</del> <del>Det. Dybbel</del>	Ved Brøndstrup re 69 <sup>a</sup> - 2 re 52 og 69 <sup>a</sup>	
					115 <sup>b</sup> 2 2 1/2	1 3 2 1/2	<del>Løjtnant Leitzner</del> <del>Eustafius A. Johansen 24/100</del> <del>Handlende Chr. Christensen 25/100</del>	re 69 <sup>b</sup> 115 <sup>a</sup> - d - re 99 115 <sup>b</sup> - re 392	

Dybbel 5. 69.  
 a-ca, 586  
 re 162  
 re 228 mv  
 b-m-do = 387  
 b-m-do = 394-395  
 b-m-do = 395-396  
 b-m-do = 400 mv  
 b-m-do = 404  
 b-m-do = 406-407  
 b-m-do = 417-418  
 b-m-do = 422

inamindr.

[illegible]

Anm.	GADE	Gade Nr.	Gl. Matr. Nr. og Fors.-Nr.	Nyt Matr.- Nr.	Hartkorn				Assurance- Sum Kr.	Ejerens Navn	Klasse- Nr.	Anm.
					Td.	Skp.	Fd.	Alb.				
8.63.165				1194	0	0	0			Kommunen		Ved Skovloftet.
al-ao: 587. ap-ai: 88-89 v- - 90 x- - 92 y-ai: 95 aa- 95 ab- 96 a-46: 97 bc- 100 bd-be: 114 bf- 116 bg-bx: 122-141				2 af Holmstrup gaard	1	0	1	2		<del>Prop. P. Poulsen</del> Prop. N. Brück 20/12		
herum				2 af Necker eng	2	0	1	2		<del>Prop. P. Poulsen</del> <del>Prop. A. Nielsen 1/4 27</del> <del>Prop. H. H. Blom 1/2 12</del> Proprietor Chr. Riechberg 1/3 13		
laltum												
Pidehus	Vesterbrogade	98 38		117a					7490 <del>1/14 15.640</del> <del>1/10 20.332</del>	Ad ejede Havn, skolebarn Kommunen		No. 2 mod Vångvej.
agasinlede				1437					<del>1/14 30.000</del> <del>1/14 55.375</del> <del>1/10 84.388</del> <del>1/20 114.388</del> <del>1/23 126.388</del> <del>1/25 192.018</del>	den gl. Borgmestergaard 1/23 1.000		

[illegible]



[illegible]

[illegible]

Anm.

GADE

Gade  
Nr.Gl. Matr.-  
Nr. og  
Fors.-Nr.Nyt  
Matr.-  
Nr.

Hartkorn

Td. Skp. Fd. Alb.

Assurance-  
Sum

Kr.

Ejerens Navn

Klasse-  
Nr.

Anm.

Forandringeri Aarhus Markjorder i Hasle Herred.

✓

70ad o o o 1 $\frac{3}{4}$ 

~~Timmerm. Vldall~~  
~~Louise C. Bistrup 14/10 08~~  
~~Kommisær J. A. Rasmussen 1/10 10~~  
~~Gerard M. A. Haas 1/10 10~~  
 Carlh. M. Riege Andersen 25/4 25

se 70 ad - ab -  
 - ac - ek.

✓

70ae o 2 o 1 $\frac{1}{4}$ 

Gross. & Møller <sup>24/4 03</sup>  
<sup>1/2 08</sup>  
 3/3 23 - 3/11 24 - 24/10 24 - 19/8 24

✓

70af o o 3 2

do 4/4 03.  
<sup>1/2 08</sup>  
 3/3 23 - 3/11 24 - 24/10 24 - 19/8 24

✓

70ag o 2 2 2 $\frac{1}{4}$ 

V. Larsen Th. Møller <sup>24/4 03</sup>  
~~A. B. Larsen - Chr. E. Petersen 1/10 10~~  
~~Comité H. A. Larsen 1/10 10~~  
 Lsg. S. H. Larsen 28/19 12 - 1/11 23

GADE	Gade Nr.	Gl. Matr.- Nr. og Fors.-Nr.	Nyt Matr.- Nr.	Hartkorn Td. Skp. Fd. Alb.	Assurance- Sum Kr.	Ejerens Navn	Klasse- Nr.	Anm.	GADE
✓				70 <sup>ak</sup> . 2 . 0 <sup>3</sup> / <sub>4</sub>		<del>V. Hasson - Th. Høller m.fl.</del> A. Baer. Ch. E. Petersen. 10/24/03. og 24/10 <sup>24</sup> , 2/11 <sup>24</sup> .			Rand Laurson
✓	Barthsgade	4524	70ai	. . . 1 <sup>1</sup> / <sub>2</sub>	<del>1/10 14. 10580</del> <del>1/10 17. 13754</del> <del>1/10 20. 28320</del>	<del>Wend. Thomsen m.fl.</del> Justitsmedic. Thomsen. 22/1009. Thomsen J. P. Petersen. 8/1013. Rand pharm. John Petersen. 24/114 Erich. J. M. Lassen. 27/6 27			✓
✓		13214	854	. . . 2 1 <sup>1</sup> / <sub>2</sub>	<del>1/10 5. 4400</del> <del>1/10 11. 7000</del> <del>1/10 23. 17680</del>	<del>John J. Nielsen 16/1002</del> <del>Anders M. Pedersen. 18/10 26</del> Vognmand. R. Eriksen. 20/1 25.	85 <sup>d</sup> se S. 101.		Tjørnegade
✓		1343	1094	. 2 1 1 <sup>3</sup> / <sub>4</sub>	<del>1/10 8. 3720</del> <del>1/10 12. 8330</del> <del>1/10 20. 10430</del> <del>1/10 21. 15930</del> <del>1/10 21. 24780</del> <del>1/10 23. 37280</del>	<del>N. P. Nielsen</del> Christian Johannes Nielsen 27/1005 Johannes N. P. Nielsen 20/07			Tjørnegade
✓		834	. . . 1			<del>Konst. N. Petersen</del> Njemiad Tandberg 4/1003. Arrington 24/107			✓



Anm.

GADE

Gade  
Nr.Gl. Matr.-  
Nr. og  
Fors.-Nr.Nyt  
Matr.-  
Nr.

Hartkorn

Td. Skp. Fd. Alb.

Assurance-  
Sum

Kr.

Ejerens Navn

Klasse-  
Nr.

Anm.

*Rund. Lørdag 116 111 by . . . 1/4 111 al 111 R. N. Andersen 1/4 111 m. l. 111 al wpl.*

*Udgave af Mathis' kiste som indleveret  
under Nr. 111 m*

✓

118

111 by . . . 1/4

*Gertsen H. Nielsen  
Erlufsen H. Nielsen 1/4 111  
Ejendoms J. J. Jensen 1/4 111*

111 an  
- 1115<sup>d</sup> u. S. 101.

Tjørnegade 4

99 an . . . 1

*Morten H. Mortensen 1/4 99  
Eik. O. C. Mortensen 1/4 99*

*1/4 99 an, 99 an  
1/4 99 an.*

Tjørnegade 4

99 an . . .

*Morten H. Mortensen 1/4 99  
Eik. O. C. Mortensen 1/4 99*

*1/4 99 an, 99 an  
1/4 99 an.*

✓

83<sup>2</sup> . . . 3/4

*Morten H. Mortensen 1/4 83*



Anm.	GADE	Gade Nr.	Gl. Matr. Nr. og Fors.-Nr.	Nyt Matr.- Nr.	Hartkorn	Assurance- Sum	Ejerens Navn	Klasse- Nr.	Anm.
					Td. Skp. Fd. Alb.	Kr.			
	✓				87g <del>0 0 0 1</del> 0 0 0 1/2		<del>J. J. Jørgensen 12/4 18</del> <del>Hauptmester Schreiber 18/4 19</del> Gartner W. Nielsen 9/6 23		Man ikke bebygg.
aa ikke bebygg.	✓				87h <del>0 0 0 1</del> 0 0 0 1/2		<del>Louise M. V. Jørgensen</del> <del>Damen R. P. Andersen 18/4 19</del> Hauptm. J. A. Schreiber 14/4 19 Gartner W. Nielsen 9/6 23		Man ikke bebygg.
aa ikke bebygg.	✓				87i 0 0 0 1		<del>J. P. M. P. Petersen 24/6 19</del> <del>Thaddeus M. P. Petersen</del> <del>Harald W. Arndt 14/4 19</del> Handelskassens W. Nielsen 19/4 23		
1/2	✓				87k 0 0 0 1		<del>Kongensdalsholm C. Thomsen 14/4 19</del> <del>Hauptmester O. Thomsen 14/4 19</del> Harald W. T. M. Koch 14/4 29		
	✓				87l 0 0 0 1		do Harald W. T. M. Koch 14/4 29		

GADE	Gade Nr.	Gl. Matr.- Nr. og Fors.-Nr.	Nyt Matr.- Nr.	Hartkorn				Assurance- Sum Kr.	Ejerens Navn	Klasse- Nr.	Anm.	GADE
				Td.	Skp.	Fd.	Alb.					
✓				87 <sup>m</sup>	0	0	0	1 <sup>3</sup> / <sub>4</sub>	Hospitalfond C. Thomsen Glaum. A. Jensen. 1/5-19 Købmd. H. T. M. Koch. 14/2-29			✓
✓				87 <sup>ab</sup>	0	0	0	1	Sticht. R. Jensen Glaum. A. Jensen og Glaum. Jens Jensen. 1/5-16 og 20/12-21			✓
✓				87 <sup>c</sup>	0	0	0	1	do			✓
✓				87 <sup>pe</sup>	0	0	0	1	Gaume N. Nielsen 18/6-21			✓
✓				87 <sup>g</sup>	0	0	0	1	do			✓



Anm.	GADE	Gade Nr.	Gl. Matr.- Nr. og Fors.-Nr.	Nyt Matr.- Nr.	Hartkorn Td. Skp. Fd. Alb.	Assurance- Sum Kr.	Ejerens Navn	Klasse- Nr.	Anm.
	V				87 <sup>r</sup> 0 0 0 1.		Gartner N. Nielsen 18/6 17		
	V				87 <sup>s</sup> 0 0 0 1.		do		
	V				87 <sup>t</sup> 0 0 0 1. 0 0 0 1/2		Gartner N. Nielsen 18/6 17		Man ikke bebygg.
	V				87 <sup>u</sup> 0 0 0 1.		<del>Gartner N. Nielsen 2/12</del> Gartner N. Nielsen 2/12		
	V				87 <sup>v</sup> 0 0 0 1.		<del>Hospitalforst C. Thomsen 2/12</del> Gartner C. Thomsen 2/12 <del>Løjtnant H. &amp; W. Lorentz</del> Løjtnant A. & E. Lorentz 2/12		

GADE	Gade Nr.	Gl. Matr.- Nr. og Fors.-Nr.	Nyt Matr.- Nr.	Hartkorn				Assurance- Sum	Ejerens Navn	Klasse- Nr.	Anm.	GADE
				Td.	Skp.	Fd.	Alb.					
✓				87 <sup>x</sup>	0	0	0 1 <sup>3</sup> / <sub>4</sub>		Hospitalsbet. C. Thomaens Læge Hospitalsbet. C. Thomaens 28/11 Hospitalsbet. H. O. Lønn Hospitalsbet. A. S. Lønn 28/11			✓
✓				87 <sup>y</sup>	0	0	1 1		do Hospitalsbet. C. Thomaens Læge.			✓
✓				87 <sup>z</sup>	0	0	0 1		Okthst. A. Andersen Kobmed. S. Lønn 28/11			✓
✓				87 <sup>a</sup>	0	0	0 0 <sup>1</sup> / <sub>2</sub>		do Kobmed. S. Lønn 28/11			✓
✓				87 <sup>b</sup>	0	0	0 1		Kobmed. A. Glavind 5/3/13			✓

Anm.	GADE	Gade Nr.	Gl. Matr.- Nr. og Fors.-Nr.	Nyt Matr.- Nr.	Hartkorn Td. Skp. Fd. Alb.	Assurance- Sum Kr.	Ejerens Navn	Klasse- Nr.	Anm.
	✓				87aa <del>0001</del> 0000 1/2		<del>N. P. Jensen</del> Lone A. Glarind 5/3 13		Man ikke bebygg.
	✓				87ab 0001		Lone E. Kragh 5/3 13		
	✓				87ac <del>0001</del> 0000 1/2		E. Kragh 5/3 13		Man ikke bebygg.
	✓				87ad 0001		Maler M. Mikkelsen 29/8 13		
	✓				87ae 0001		Gardener L. Jensen Maler M. Mikkelsen 29/8 13		

GADE

Gade  
Nr.Gl. Matr.-  
Nr. og  
Fors.-Nr.Nyt  
Matr.-  
Nr.

Hartkorn

Td. Skp. Fd. Alb.

Assurance-  
Sum

Kr.

Ejerens Navn

Klasse-  
Nr.

Anm.

GADE

✓

87af . . . 1<sup>3</sup>/<sub>4</sub>~~Hospitalsfrø C. Thomsen~~  
Inedher M. Larsen. 22/16. - 24/16

✓

✓

87ag . . . 1<sup>3</sup>/<sub>4</sub>~~Holsteb. A. J. Wittenberg~~ 19/10. 15.  
Rijonde J. P. Danielsen. 17/9. 24.

✓

✓

87ah . . . 2

~~Rasmus J. W. Lise~~ 13/11. 13.  
~~Rasmus J. P. Petersen~~ 9/16.  
~~Rasmus Th. L. Høe~~ 18/12. 24.  
Enkef. T. Hare. 2/3. 25.

✓

✓

87ai . . . 1

Hoyen, A. Andrusen.

✓

✓

87ak . . . 1<sup>3</sup>/<sub>4</sub>~~Frider L. Jørgensen~~ 21/11. 13.  
Inedher O. Møller. 24/17.

✓



Anm.	GADE	Gade Nr.	Gl. Matr.- Nr. og Fors.-Nr.	Nyt Matr.- Nr.	Hartkorn Td. Skp. Fd. Alb.	Assurance- Sum Kr.	Ejerens Navn	Klasse- Nr.	Anm.
	✓				87al 0 0 0 1.		<del>Friedstager, P. Jacobsen 23/8 12.</del> <del>Anders, M. Sørensen 24/8 2.</del> <del>Anders, O. Jørgensen 19/11 23.</del>		
	✓				87am 0 0 0 1.		<del>Hartum, B. Knudsen 23/8 12.</del> <del>Karlsson, W. Rasmussen 24/8 18.</del> <del>Enkefæ, J. Rasmussen 7/11 23.</del>		
	✓				87an 0 0 0 1		<del>Hartum, B. Knudsen</del> <del>Enkefæ, J. Jensen 6/11</del> <del>Hück, J. O. Røger 23/8 23.</del> <del>A. P. Jensen 19/7 29.</del>		
	✓				87ao 0 0 0 1		<del>Hartum, B. Knudsen</del> <del>Skaddem, M. Pedersen 30/11 14.</del>		
	✓				87ap 0 0 0 2 1/4		<del>do 7/4 14</del> <del>Skaddem, M. Pedersen 30/11 14.</del>		

GADE	Gade Nr.	Gl. Matr.- Nr. og Fors.-Nr.	Nyt Matr.- Nr.	Hartkorn Td. Skp. Fd. Alb.	Assurance- Sum Kr.	Ejerens Navn	Klasse- Nr.	Anm.	GADE
✓				87ag 0 0 1 1		Ruppert C Thomsen Ende ufl.			✓
✓				87ar 0 0 0 1.		Hilleshøj V. Lassen <del>Foged M. P. Nielsen. 7/11 18</del> <del>fr. Overberg. O. Nielsen. 14/8 23</del> <del>Herred. W. J. Sørensen. 25/5 26</del>			✓
✓				87as 0 0 0 1/2 0 0 0 1/4		V. Lassen <del>Foged M. P. Nielsen. 7/11 18</del> <del>fr. Overberg. O. Nielsen. 14/8 23</del> <del>Herred. W. J. Sørensen. 25/5 26</del>		Man ikke bebygg.	✓
✓				87at 0 0 0 1		Madsen C F V Knudsen 17/12 09 Timmer P. Davidsen 17/12 09 Timmer H. J. Jensen 23/10 15 Timmer L. M. Jørgen 19/11 16 Christophersen M. P. Rasmussen 19/11 24 Herred. Eke Elling. 25/5 26			✓
✓				87au 0 0 0 1.		Larsen J. Nielsen Skarum V. Andersen Hald. 24/12 20			✓

Anm.

GADE

Gade  
Nr.Gl. Matr.-  
Nr. og  
Fors.-Nr.Nyt  
Matr.-  
Nr.

Hartkorn

Td. Skp. Fd. Alb.

Assurance-  
Sum

Kr.

Ejerens Navn

Klasse-  
Nr.

Anm.

✓

87<sup>av</sup> . . . 1/4

~~Immanuel Nielsen~~  
 Skademeester V. Andersen Hald. 24/25

✓

87<sup>ax</sup> . . . 1/4

~~Immanuel Christensen~~  
 Skademeester Th. A. Thomsen 8/27  
 Værkfører O. J. Jørgensen.

✓

87<sup>ay</sup> . . . 1/4

~~Wolff A. Rasmussen~~  
 Værkfører J. Rasmussen 7/28

kan ikke  
 bebyggelse.

✓

87<sup>az</sup> . . . 1/4

~~Frk. Anne Friis~~  
~~Frk. Sophie Petersen~~ 4/29  
~~Frk. Marie Jensen~~ 24/25  
 Skademeester Fritz Hansen.

✓

87<sup>ao</sup> . . . 1/4

~~Mauritz H. Høller~~  
 Skademeester L. Birkholm 18/26  
 Skademeester F. Hansen 28/27

GADE

Gade  
Nr.Gl. Matr.-  
Nr. og  
Fors.-Nr.Nyt  
Matr.-  
Nr.

Hartkorn

Td. Skp. Fd. Alb.

Assurance-  
Sum

Kr.

Ejerens Navn

Klasse-  
Nr.

Anm.

GADE

✓

1

87<sup>aa</sup> . . . 2 1/4

Mannifeltt M. Møller  
 Faldersky L. H. H. H. 18/12  
 Høbm. F. Hansen. 28/12

✓

✓

1

87<sup>ba</sup> . . . 2

Alm. M. J. H. H. 23/12  
 Høbm. F. Hansen. 19/12  
 Faldersky L. H. H. 24/12  
 Høbm. F. Hansen. 27/12  
 Faldersky L. H. H. 28/12  
 Høbm. F. Hansen. 29/12

✓

✓

87<sup>bb</sup> . . . 1 1/4

Høbm. F. Hansen.  
 Faldersky L. H. H. 1/4  
 Høbm. F. Hansen. 2/12  
 Faldersky L. H. H. 24/12  
 Høbm. F. Hansen. 27/12  
 Faldersky L. H. H. 28/12  
 Høbm. F. Hansen. 29/12

✓

/

87<sup>bc</sup> . . . 1 1/4

Mølbund J. G. Nielsen 7/12  
 M. H. H. H. 7/12  
 N. C. H. H. 7/12  
 H. C. H. H. 28/12  
 Høbm. F. Hansen. 29/12  
 Faldersky L. H. H. 18/12  
 Høbm. F. Hansen. 21/12  
 Høbm. F. Hansen. 24/12  
 Faldersky L. H. H. 27/12  
 Høbm. F. Hansen. 28/12  
 Faldersky L. H. H. 29/12

✓

✓

87<sup>bd</sup> . . . 1 1/4

Faldersky L. H. H. 21/12  
 Høbm. F. Hansen. 24/12  
 Faldersky L. H. H. 27/12  
 Høbm. F. Hansen. 28/12  
 Faldersky L. H. H. 29/12

✓



Anm.

GADE

Gade  
Nr.Gl. Matr.-  
Nr. og  
Fors.-Nr.Nyt  
Matr.-  
Nr.

Hartkorn

Td. Skp. Fd. Alb.

Assurance-  
Sum

Kr.

Ejerens Navn

Klasse-  
Nr.

Anm.

✓

876c . . . 1/4

~~Thomsen P. Nielsen 18/12~~  
 Rordbød A. J. Møller 2/4 18/12

✓

876f . . . 1/4

~~Thomsen P. Nielsen 18/12~~  
 Rordbød A. J. Møller 2/4 18/12  
 Rordbød A. V. Møller 19/12

✓

876g . . . 1/4

~~Thomsen P. Nielsen 18/12~~  
 Thomsen P. Nielsen 2/4 20  
 Thomsen A. Nielsen 3/4 20  
 Thomsen A. Nielsen 14/6 22  
 Thomsen P. Nielsen 14/6 22  
 Møller R. G. Jacobsen 16/6 29

✓

876h . . . 1/4

~~do 24/12~~  
~~do 2/4 20~~  
~~do 3/4 20~~  
~~do 14/6 22~~  
 Thomsen P. Nielsen 14/6 22  
 Møller R. G. Jacobsen 16/6 29

✓

876i . . . 1/4

~~Thomsen P. Nielsen 18/12~~  
 Thomsen M. P. Bach 28/9 20

GADE	Gade Nr.	Gl. Matr. Nr. og Fors.-Nr.	Nyt Matr.- Nr.	Hartkorn Td. Skp. Fd. Alb.	Assurance- Sum Kr.	Ejerens Navn	Klasse- Nr.	Anm.	GADE
✓				87 <sup>bk</sup> . . . 1/4		Kobbe M P Poch 22/12 20			✓
✓				87 <sup>bk</sup> . . . 1/4		do. 22/12 20			✓
✓				87 <sup>bm</sup> . . . . .		Løjtnant Chr. Thomsen Euk. v. l.		Vejareal. 87 <sup>bm</sup> - b <sup>u</sup> op 90 o. l.	✓ Christiansborg
✓				86 <sup>b</sup> . . . 2 o. l.		Timmeren M. Dahl Fondt og Bøllges Andelsk. Selsk. Gartner R. P. Nielsen 22/12		86 <sup>b</sup> op 86. - d . . 88 - v . . 92 - gk . . 94	✓
✓	Vesterbrogade	40	2988	124	<del>14 000</del> <del>406 16 300</del> <del>4013 22 220</del> <del>407 30 186</del> <del>4120 71 090</del> <del>4125 76 290</del>	Brygmester V. Bie 23/10 04		Se 127.  12 <sup>d</sup> se S. 111.	✓

Anm.	GADE	Gade Nr.	Gl. Matr.- Nr. og Fors.-Nr.	Nyt Matr.- Nr.	Hartkorn	Assurance- Sum	Ejerens Navn	Klasse- Nr.	Anm.
	V				Td. Skp. Fd. Alb.	Kr.			
					66 <sup>r</sup> . 1 2 2		Krond. V. Brabrand		
	V				95 <sup>ax</sup> . 2 3 2 <sup>3</sup> / <sub>4</sub>		Krond. V. Brabrand		
jareal. kn - bte op 90 af.	V				Christiansborg 19 4331 95 <sup>ax</sup> . . . 1 <sup>1</sup> / <sub>4</sub>	<sup>1</sup> / <sub>10</sub> 11. 7690 <sup>1</sup> / <sub>10</sub> 12. 9997 <sup>1</sup> / <sub>10</sub> 19. 14257	<sup>P.A.</sup> Krond. V. Brabrand 2 <sup>6</sup> / <sub>11</sub> Skademe. H. P. Madsen 2 <sup>3</sup> / <sub>11</sub> Maskinmester. A. C. Hansen 1 <sup>1</sup> / <sub>11</sub>		Villa "Oslo"
6 E up 86. d . . 88 f . . 92 k . . 94	V				95 <sup>ax</sup> . . . 1 <sup>1</sup> / <sub>4</sub>		Landk. Hark Logf. P. C. 2 <sup>4</sup> / <sub>11</sub> Hofm. P. A. Frederiksen 2 <sup>8</sup> / <sub>11</sub> Skademe. H. P. Madsen 1 <sup>4</sup> / <sub>11</sub> Maskinmester. A. C. Hansen 1 <sup>1</sup> / <sub>11</sub>		
127. d . . S. 111.	V				95 <sup>ax</sup> . . . 1 <sup>1</sup> / <sub>4</sub>		Landk. P. Rasmussen Hofm. P. A. Frederiksen 2 <sup>3</sup> / <sub>11</sub> Skademe. H. P. Madsen 1 <sup>4</sup> / <sub>11</sub> Maskinmester. A. C. Hansen 1 <sup>1</sup> / <sub>11</sub>		

GADE	Gade Nr.	Gl. Matr. Nr. og Fors.-Nr.	Nyt Matr.- Nr.	Hartkorn	Assurance- Sum	Ejerens Navn	Klasse- Nr.	Anm.	GADE
				Td. Skp. Fd. Alb.	Kr.				
✓				95aa . . . 1/4		<del>Komm. M. Mikkelsen</del> Komm.assistent E. Andersen. <sup>157/15</sup> <sub>1/6</sub> 29.			✓
✓	Bugensgade Christiansbg.	7 13		95aa . . . 1/4		<del>Maler R. Rasmussen</del> <del>Endst. E. F. Nielsen</del> <sup>157/15</sup> <sub>1/6</sub> 29. <del>Holmst. J. E. Nielsen</del> m. fl. <sup>24/22</sup> <sub>1/6</sub> 29. <del>Abmnd. H. Magnussen</del> <sup>27/21</sup> <sub>1/6</sub> 29. <del>Maler E. Rasmussen</del> <sup>27/21</sup> <sub>1/6</sub> 29. <del>Portier J. P. Nielsen</del> <sup>27/21</sup> <sub>1/6</sub> 29.		Se 95aa	✓
✓	Bugensg. Christiansbg.	7 13		95aa . . . 1		<del>Portier H. Rasmussen</del> <sup>27/21</sup> <sub>1/6</sub> 29. <del>P. Rasmussen</del> <sup>27/21</sup> <sub>1/6</sub> 29. <del>Portier J. P. Nielsen</del> <sup>27/21</sup> <sub>1/6</sub> 29.		Se 95aa	✓
✓	N. Ebbesenvej	135	4030	95ba . . . 1	<sup>1/10</sup> <sub>18</sub> 7000 12.710	<del>Maler P. L. Jensen</del> <del>Maler J. Sørensen</del> <sup>27/21</sup> <sub>1/6</sub> 29. <del>Maler Adolf Nielsen</del> <sup>27/21</sup> <sub>1/6</sub> 29. <del>Holmst. A. Sørensen</del> <sup>27/21</sup> <sub>1/6</sub> 29. <del>J. P. Willeberg</del> <sup>27/21</sup> <sub>1/6</sub> 29. <del>Sørensen J. M. Sørensen</del> <sup>27/21</sup> <sub>1/6</sub> 29. <del>M. Jacobsen</del> <sup>27/21</sup> <sub>1/6</sub> 29. <del>Bohler M. Sørensen</del> <sup>27/21</sup> <sub>1/6</sub> 29. <del>Holmst. J. Sørensen</del> <sup>27/21</sup> <sub>1/6</sub> 29. <del>Maler A. Nielsen</del> <sup>27/21</sup> <sub>1/6</sub> 29. <del>Abmnd. E. M. Andersen</del> <sup>27/21</sup> <sub>1/6</sub> 29.		95ba. be, 5. 87.	✓
✓				83k . . . 1/4		<del>Jensen E. Møller</del> <del>Endst. E. Rasmussen</del> <sup>27/21</sup> <sub>1/6</sub> 29. <del>Maler A. Nielsen</del> <sup>27/21</sup> <sub>1/6</sub> 29. <del>Maler A. Nielsen</del> <sup>27/21</sup> <sub>1/6</sub> 29. <del>Maler A. Nielsen</del> <sup>27/21</sup> <sub>1/6</sub> 29.			✓



Anm.	GADE	Gade Nr.	Gl. Matr.- Nr. og Fors.-Nr.	Nyt Matr.- Nr.	Hartkorn				Assurance- Sum Kr.	Ejerens Navn	Klasse- Nr.	Anm.
					Td.	Skp.	Fd.	Alb.				
	✓			83 <sup>l</sup>	.	.	.	1		<del>Alm. N. Petersen</del> Gross. F. C. W. Jacobsen 16/305		
95 <sup>aa</sup>	✓			83 <sup>m</sup>	.	.	.	1 0/4		<del>Gross. E. Müller</del> Hals-Sagen, Hamborg 9/405		
95 <sup>aa</sup>	✓			83 <sup>n</sup>	.	.	.	1		<del>Alm. N. Petersen</del> Fiskeland & Friberg, Lillaborg 29/405 Presten P. W. S. Lunde 3/707 L. E. Müller, Nibm 7/507 83 Grossen J. Müller 11/6 83		
66-68, 5 87.	✓			83 <sup>o</sup>	.	.	.	1 3/4		<del>do. 20/405</del> Fiskeland & Wiedel 13/405 Lundgren & Winger 3/405 Billebygg Th. Madsen 14/20 L. E. Müller 3/4 22 Værkfører J. Tølling 24/5 29		83 p-g. 11.5 93
	✓			84 <sup>s</sup>	.	.	.	2 0/4		<del>Gross. E. Müller</del> Hals-Sagen 11/20 405 Lunde 14/4 18, 3/4 16 Lunde 20/5 21 Møllebygg Th. E. Borggaard 12/20 195 22		

GADE	Gade Nr.	Gl. Matr. Nr. og Fors.-Nr.	Nyt Matr.- Nr.	Hartkorn Td. Skp. Fd. Alb.	Assurance- Sum Kr.	Ejerens Navn	Klasse- Nr.	Anm.	GADE
✓				84g . . . 2 1/4		<del>Larsen</del> L. Møller Malin. Regn. Kuntz 8/105.			✓
✓	17	111 <sup>ba</sup>				<del>Larsen</del> <del>M. C. Møller</del> 4/105 <del>Larsen</del> M. Nielsen 18/104	<del>111<sup>ba</sup></del> <del>111<sup>ak</sup></del> <del>111<sup>ab</sup></del>		✓ N. S. Møller
						Udgaar, sammentagt med Matr. Nr. 111 <sup>ak</sup> .			
✓	19	111 <sup>ba</sup>		. . . 1/4		<del>Imed J. Petersen</del> Imed 111 <sup>aa</sup> <del>Admnd. H. S. Skov</del> 14/10 <del>Admnd. C. E. Hansen</del> 18/9 23.			✓
	17	111 <sup>ba</sup>		. . . 1/2		<del>Larsen</del> <del>M. C. Møller</del> <del>Larsen</del> M. Nielsen 18/104	<del>111<sup>ba</sup></del> <del>111<sup>ak</sup></del> <del>111<sup>ab</sup></del>		✓ Langlandsvej
						Udgaar, sammentagt med Matr. Nr. 111 <sup>ak</sup> .			
✓				86g . . . 2		<del>Nielsen</del> <del>A. Nielsen</del> 25/106 <del>Mimmi</del> R. P. Petersen 29/100 <del>Typograf L. Jacobsen</del> <del>Kirk</del> C. P. Andersen 7/59	86 <sup>d</sup> - v. p. 88 - v. f. - 92 - g. k. - 94		✓



88

GADE

Gade  
Nr.

Gl. Matr.-  
Nr. og  
Fors.-Nr.

Nyt  
Matr.-  
Nr.

Hartkorn

Td. Skp. Fd. Alb.

Assurance-  
Sum

Kr.

Ejerens Navn

Klasse-  
Nr.

Anm.

GADE

✓  
Langlandsgade 125 4042 117<sup>an</sup> . . . 1 1/2 404 10.100  
~~4.12 14.400~~  
~~4.12 17.300~~  
~~4.12 27.280~~  
~~4.22 31.420~~  
~~17.28 40.410~~  
 Lagfører J. C. Jørgensen 14/10 18  
 Korner & Frandsen 14/12  
 Lagfører V. Hørdum 24/16  
 Dommer H. H. Hvas 24/10 19  
 se 117<sup>be</sup> og 117<sup>be</sup>.

✓  
Langlandsgade

✓  
135 4062 117<sup>ao</sup> . . . 1 1/2 408 6000  
~~4.12 7.800~~  
~~1.10 26.290~~  
 Lars Axel Hansen 22/10  
 Forvalter P. Jensen 24/12  
 117<sup>ap</sup> - ud af 88-89  
 Villa, Bakkum

✓  
Hassendahl  
Indvejning  
P. M. Møllerby

✓  
86<sup>d</sup> . . . 1 o

Partik A. H. Steen 14/07  
 Snedker V. H. Steen 14/12  
 86<sup>d</sup> - f. p. 92  
 - g. k. . . 94

✓  
Langlandsgade

✓  
Bomdstrupvej 16 4115 95<sup>bd</sup> . . . 1 3/4 409 4315  
~~1.10 12.030~~  
 Timmermester Carl Jensen 14/10  
 Takker M. Frederiksen 7/11  
 Snedker J. J. Jensen 14/12  
 Snedker A. Christensen 24/16  
 Indtægter A. J. R. Jensen 24/16  
 Lygdekontrol. N. P. Jørgensen 17/12  
 Villa, "Glimchøj"

✓  
Langlandsgade  
Indvejning  
Chr. Wirthby

✓  
Langlandsgade 127 4082 117<sup>ap</sup> . . . 1 1/2 408 12.770  
~~4.12 16.601~~  
~~14.22 22.550~~  
 Lars A. H. Bang 17/10  
 se 117<sup>bi</sup>.

✓  
Langlandsgade



Anm.	GADE	Gade Nr.	Gl. Matr.- Nr. og Fors.-Nr.	Nyt Matr.- Nr.	Hartkorn Td. Skp. Fd. Alb.	Assurance- Sum Kr.	Ejerens Navn	Klasse- Nr.	Anm.
117 bl. og bk.	✓ Langelandsgade	129	4083	117ag	• • • 1 1/2	408. 9650 408. 10150 408. 13.234 1/4 20 28.090	L. C. J. C. Bach L. W. Petersen 18/08 Kjellerupffjergensen 14/08 Petersen Chr. Lauritsen 1/13 Rangem. V. P. Jensen 27/13		Se 117 bl.
af - an op 88-89 de, Bakkus	✓ Hansentorsh. Forsøgsgade P. M. Møllervej	4	4084	117ag	• • • 1 1/4	408. 13.700 409. 15.300 409. 19.890 1/4 20 42.680	Arktisk P. H. Nielsen 1/10 Arktisk Valgmændighed 27/13		Ville "Hord"
- f. op 92 k. . . 94	✓ Langelandsgade	131	4114	117ag	• • • 2	409. 11.150 412. 12.350 412. 24.030 412. 36.940 412. 43.990 1/10 23 59.990	Torshøjens P. H. Nielsen 16/08 Torshøjens H. Hansen 12/08 Kjellerupffjergensen 27/13 Laur. Løjtnant J. P. J. spec. re. 11/14 Rogholder W. Hartvig 13/13		Ville "Anna" Se 117 bl.
Ma. Glenshøj	✓ Langelandsgade P. M. Møllervej Chr. Wirthsvej	6	4110	117ag	• • • 1 1/2	408. 7.200 408. 9.360 408. 23.510 408. 18.150 408. 21.150 1/4 27 23.070	Mikael Chr. Andersen 11/10 Villa "Labora"		
Se 117 bl.	✓ Langelandsgade	133	4128	117ag	• • • 2 1/4	409. 15.970 1/4 20 41.240	Kjellerupffjergensen 16/08 Laur. P. H. Petersen 24/09 Jørgen Sørensen 10/13		117ag v. p. 90

GADE	Gade Nr.	Gl. Matr.- Nr. og Fors.-Nr.	Nyt Matr.- Nr.	Hartkorn	Assurance- Sum	Ejerens Navn	Klasse- Nr.	Anm.	GADE
				Td. Skp. Fd. Alb.	Kr.				
✓	Langelandsgade	137	4160	117 av	0 0 0 1/2	1/10 10.000 1/10 13.000 1/10 19.210 1/10 26.360	<del>Chr. Christensen 9/10 08.</del> <del>Handelsmand Carl Jensen 9 23/10</del> <del>Holmstedt J. Müller 7/10 19</del> Ingeniør A. Cortes 17/4 20. - 15/6 20.	N: 2 med Løng. Løng. Trost Villa "Urban" 117 av 1/10 92	✓
✓				8760	0 0 0 1/4	<del>Erik M. Jørgensen</del> <del>Jakob M. Nielsen</del> <del>Holmstedt J. Müller 7/10 19</del> <del>Martine Jørgensen 17/4 20</del> Maskinm. P. C. Aalhusen 17/4 20		Man ikke bebyggelse	✓
✓				8760	0 0 0 1/2	<del>Petert L. Henriksen 27/6 12</del> Gartner N. Nielsen 27/6 12 og 3/2 20.		Man ikke bebyggelse	✓
✓				8764	0 0 0 1/2	<del>Jakob M. Jørgensen</del> <del>Petert L. Henriksen 27/6 12</del> <del>Holmstedt J. Müller 7/10 19</del> Gartner N. Nielsen 27/6 12 og 3/2 20.		Man ikke bebyggelse	✓
✓				8764	0 0 0 1/2	<del>Erik M. Jørgensen</del> <del>Jakob M. Nielsen</del> <del>Holmstedt J. Müller 7/10 19</del> Gartner N. Nielsen 27/6 12 og 3/2 20.		Man ikke bebyggelse	✓

Anm.	GADE	Gade Nr.	Gl. Matr.- Nr. og Fors.-Nr.	Nyt Matr.- Nr.	Hartkorn Td. Skp. Fd. Alb.	Assurance- Sum Kr.	Ejerens Navn	Klasse- Nr.	Anm.
2 mod Løng. Tuty. Torvej.	✓				87br 0 0 0 1/2		<del>Prinstedt H. Nielsen 24/12</del> Man ikke bebygges. <del>Anders N. Nielsen 24/12</del>		
Ulla Urban Tax. p. 92									
Man ikke bebygges.	✓				87bs 0 0 0 1/2		Lone Kragh 17/13		Man ikke bebygges.
Man ikke bebygges.	✓				87bt 0 0 0 1/2		Malrom. Mikkelson 29/13		Man ikke bebygges.
Man ikke bebygges.	✓				87bt 0 0 0 1/4		<del>Martinus Rasmussen</del> Man ikke bebygges. <del>Thomsen P. Davidsen 17/13</del> <del>Peter H. Jørgensen 23/15</del> <del>Thomsen S. M. Jørgensen 17/15</del> <del>Vestergaard M. C. Rasmussen 19/14</del> <del>Klond. Chr. Elling 23/15</del>		
Man ikke bebygges.	✓				99ax 0 1 2 1/4		Th. Jørgensen 27/109		





Anm.

GADE

Gade  
Nr.Gl. Matr.-  
Nr. og  
Fors.-Nr.Nyt  
Matr.-  
Nr.

Hartkorn

Td. Skp. Fd. Alb.

Assurance-  
Sum

Kr.

Ejerens Navn

Klasse-  
Nr.

Anm.

✓

Frijborgvej

564 0 1 0 2 3/4 1/10 171.950 Krindesminuarbet. 10/11

✓

✓

✓

834 0 0 0 1 1/4

~~Lynnen Carl Woge 17/10~~  
~~W. The Dominion Building~~  
~~Co. & Horse Wreckers Ltd.~~  
~~Wester.~~  
 Møllebygg. Th. E. Borggaard. 11/4 21

✓

839 0 1 1 2 3/4

Enkefær H. E. Møller. 27/7 25

8344.7 45 97-98

✓

 Christiansgade 22  
 Stavanger. 7

4265 956

0 0 0 1 1/4 6905

1/10 2 8977

1/10 12.553

~~Torsten Carl Jensen 17/10~~ 46 95 ai.  
~~Anders J. Sørensen 17/10~~  
 Møller J. P. Christensen. 1/10 22

69-ke 594

✓

Christiansgade 24

4256 956

0 0 0 3/4 1/4 6795

1/10 2 8695

1/10 12615

1/4 26 199.00

~~Torsten Carl Jensen 24/10~~  
 Løve J. P. Jensen 1/10 22 46 66

94	GADE	Gade Nr.	Gl. Matr. Nr. og Fors.-Nr.	Nyt Matr.- Nr.	Hartkorn	Assurance- Sum	Ejerens Navn	Klasse- Nr.	Anm.	GADE
					Td. Skp. Fd. Alb.	Kr.				
✓	Christianshavn Havangsg.	9	4315	9569	• • • 1	<del>1/10 7650</del> <del>1/10 9945</del> 1/10 13765	<del>Tramv. Carl Jensen 17/11</del> <del>Fiskeshjper S. Riisack 2/16</del>		th. lise ind. sid	✓ Bryngsgade
✓			869	• • • 20%	0 0 0 2 1/2		<del>Gartner P. Elmstrøm 17/10</del> <del>V. Nielsen 2/18</del> <del>Hornb. Th. Møller 29/12</del> <del>Feldtmægler H. S. Jensen 27/19</del> <del>Skriver Ekr. Jørgensen 30/19</del> <del>Gartner P. Elmstrøm 17/10</del> <del>Revisor P. Jørgensen 1/10</del> <del>Overst. S. M. Solstrøm 1/10</del>			✓
✓			86k	• • • 1 1/2			<del>Arbejst Jaa Laurson 17/10</del> <del>Hjælper P. P. Pedersen 20/14</del> <del>Gartner S. Andersen 2/18 og 12/26</del>			✓ Chr. Winthorps
✓			86i	• • • 1			<del>Arbejst Vilh Laurson 17/10</del> <del>Marskand. S. Andersen 28/12</del>			✓ Chr. Winthorps
✓			86k	• • • 1 1/2			<del>Drejarsk N. Pedersen 23/12</del>			✓

Anm.	GADE	Gade Nr.	Gl. Matr.- Nr. og Fors.-Nr.	Nyt Matr.- Nr.	Hartkorn Td. Skp. Fd. Alb.	Assurance- Sum Kr.	Ejerens Navn	Klasse- Nr.	Anm.
	✓ Brygersgade	4	4313	95 <sup>th</sup>	. . . 1/2 1/10 1/11	<del>6500</del> <del>7800</del> 12.880	<del>Chr. S. Petersen</del> <del>Tomasen, J. S. Andersen</del> 28/4 <del>Hellmer, J. S. Petersen</del> 1/11 <del>Portugieser, R. J. Andersen</del> Typograf M. Frederiksen 4/5 25		Angivende
	✓	6	4314	95 <sup>th</sup>	. . . 1/2 1/10 1/11	<del>6500</del> <del>8450</del> 12.800	<del>Chr. S. Petersen</del> <del>Miner, O. Beck</del> 4/11 Arbmd. Chr. Mathsen 22/5		Se 95 <sup>bs</sup>
	✓ Chr. Winthensvej	5	4312	117 <sup>ay</sup>	. . . 1 3/4 1/10 1/11	<del>9860</del> <del>12.818</del> 26.530	<del>Chr. S. Petersen</del> 19/4 Fabrik. J. Jensen 16/7 20		Se 117 <sup>bs</sup>
	✓ Chr. Winthensvej	3	4322	117 <sup>az</sup>	. . . 1 1/2 1/10 1/11	<del>9780</del> <del>10090</del> <del>13039</del> 24.210	<del>P. Larsen</del> <del>Pillekær, H. P. Rasmussen</del> 22/4 <del>Korned. J. Andersen</del> 22/6 23		Se 117 <sup>bs</sup>
	✓	9	4372	117 <sup>ao</sup>	. . . 1 3/4 1/10 1/11	<del>10450</del> <del>13065</del> <del>18210</del> 20.210	<del>L. R. Rasmussen</del> 1/6 12 <del>Chr. S. Petersen, J. S. Andersen</del> 22/4 <del>Chr. S. Petersen, J. S. Andersen</del> 17/12 23		Se 117 <sup>bs</sup>

Ligge nok sid

GADE	GADE Nr.	Gl. Matr.- Nr. og Fors.-Nr.	Nyt Matr.- Nr.	Hartkorn Td. Skp. Fd. Alb.	Assurance- Sum Kr.	Ejerens Navn	Klasse- Nr.	Anm.	GADE
Kongsberg. Bergensvej.	5 20			956k . . . 2 1/4		<del>Edvard Nielsen 1/12</del> <del>Expt R. Thomsen 1/12</del> <del>As "Rosenmager"</del> <del>Haverbyggende Ch. Beckmann 1/12</del> <del>Tommern. S. Thomsen 1/12</del> <del>Tommern. J. H. Thomsen 1/12</del>			Chr. Munksgaard
Christiansvej	7	4350	956k	. . . 1 1/4 1/12	5000 <del>1012 6725</del> 1/12 8743	<del>Ludvig P. Petersen</del> Mathias L. Thomsen	Se 95 br		Brundstrupvej
Christiansvej	5	4344	956m	. . . 1 1/4 1/12	5000 <del>1012 6725</del> 1/12 17060	<del>Ludvig P. Petersen</del> Ludvig Thomsen 1/12			
Kiborg Landvej		4506	110F	2 . 1 1/4 1/12	8335 <del>1012 10823</del> <del>1/12 17700</del> Overf. til 110F	<del>Ludvig P. Petersen 1/12</del> <del>Bjerg O. Klein 1/12</del> <del>Tommern. S. Thomsen 1/12</del> <del>Tommern. Th. Thomsen 1/12</del> <del>Tommern. Th. Thomsen 1/12</del>			
Chr. Munksgaard	11	4373	117ad	. . . 1 1/4 1/12	8700 <del>1012 11310</del> 1/12 17600	Lars V. S. Thomsen 1/12	Se 117 br		



Anm.	GADE	Gade Nr.	Gl. Matr. Nr. og Fors.-Nr.	Nyt Matr.- Nr.	Hartkorn Td. Skp. Fd. Alb.	Assurance- Sum Kr.	Ejerens Navn	Klasse- Nr.	Anm.
	✓								
	Chr. Winkler	7	4453	1176a	. . . 2	<del>1/13 11.728</del> <del>1/17 12.238</del> <del>1/20 25.572</del> <del>1/22 26.262</del> <del>1/24 29.362</del> ✓	Boyskotte R. C. Jensen 14/6/13		Villa "Friedrikke" Se 117. b. d.
95 b. d.	✓								
	Grundstrøg	50	66 <sup>b</sup>	. . . 1.	1/4/13 6090	<del>1/10 16.640</del> ✓	Jensen, C. Jensen thv. Vognmand, A. Jacobsen 23/8/13		Villa "Gloria"
	✓								
			95 b. d.	. . . 2.			<del>Timmerm. H. Rasmussen 18/11/13</del> <del>Indeh. H. M. Madsen og C. O. Hansen</del> <del>Indeh. F. M. S. Hald 24/2/13</del> Laur. E. Rasmussen 27/7/13		
	✓								
			4552	1176b	. 1 . 2	<del>1/15 129.410</del> <del>1/17 168.232</del> <del>1/22 166.481</del> <del>1/23 256.320</del> ✓	Kvindelyølle 1/12		
	✓								
					83 <sup>r</sup>	. . 3 1/4	Agte velyst		

Se 117 b. d.

GADE	Gade Nr.	Gl. Matr. Nr. og Fors.-Nr.	Nyt Matr.- Nr.	Hartkorn				Assurance- Sum Kr.	Ejerens Navn	Klasse- Nr.	Anm.	GADE
				Td.	Skp.	Fd.	Alb.					
✓				83 <sup>b</sup>	.	.	1 $\frac{1}{2}$		Maturum A Sebastianum 8/4/14			✓
✓				83 <sup>t</sup>	.	.	2		<del>Maturum P. N. N. 8/4/14</del> Holmd. E. Hoff. 23/17			✓
✓				84 <sup>k</sup>	.	1	1 $\frac{3}{4}$		Alytes adyt			✓ N. Ebbesen
✓				84 <sup>i</sup>	.	.	0 $\frac{1}{4}$		Maturum A Sebastianum 8/4/14			✓ N. Ebbesen
✓				84 <sup>k</sup>	.	.	0 $\frac{3}{4}$		<del>Maturum P. N. N. 8/4/14</del> Holmd. E. Hoff. 23/17			✓ Bomdstrup

Anm.	GADE	Gade Nr.	Gl. Matr.- Nr. og Fors.-Nr.	Nyt Matr.- Nr.	Hartkorn Td. Skp. Fd. Alb.	Assurance- Sum Kr.	Ejerens Navn	Klasse- Nr.	Anm.
	✓			1154	. . . 1 1/2		Løjtnant Leithner Erikspid Johansen 2 1/2 15 Handlør Chr. Grønbech 30/8/15		
	✓			115d	. . . 1 1/2		do do 2 1/2 15 do 30/8/15		
	✓	N. Ebbesenvej 199		77d	. . . 3/4		Sørensen J. L. Petersen 23/11/25		
14	✓	N. Ebbesenvej 207		77e	. 1 1 1/2	<del>4/10 82.750</del> <del>4/12 63.380</del> <del>4/4 36.080</del>	Vognmand N. Dørmog 3/6 21 Handlør H. Thøgersen 19/4 21 Tine J. Spuling 4/2 26		
44	✓	Børnestrøgvej		694	. . . 1 1/2	<del>4/15 10.600</del> <del>4/12 28.500</del> <del>4/7 26.000</del>	Løjtnant Leithner Erikspid Johansen 2 1/2 15 Handlør Chr. Grønbech 30/8/15		

GADE

Gade  
Nr.Gl. Matr.  
Nr. og  
Fors.-Nr.Nyt  
Matr.-  
Nr.

Hartkorn

Td. Skp. Fd. Alb.

Assurance-  
Sum

Kr.

Ejerens Navn

Klasse-  
Nr.

Anm.

GADE

✓

1299

83 u

1 1/4 ~~14.330~~  
14.17 25.100~~Mort N. Petersen~~  
~~Eskofin J. H. Hvidsten 3/14~~  
~~Hendry Bergmann 8/12~~  
Mallebygger Th. E. Berggaard 4/18"Jensens-  
minde"

Berggaard

✓

83 v . . . 1 1/2

~~Mort N. Petersen~~  
Mjølhus R. I. Magnus 1/14

Berggaard

✓

83 x . . . 1

~~Mort N. Petersen~~  
Firma P. Simonsen & Co 1/6 15  
Hobroek

Bjundstrup

✓

Chr. Winthumy 4

4528

11765

. . . 1 1/2

~~4/15 10.280~~  
10/12 13.364

Lore P. Elbok, 12/12 14

11765 se 114

✓

83 y . . . 1

~~Mort N. Petersen 7/14~~  
Eskofin E. Petersen 2/14 18

83 z se 102.

Barksgaard



Anm.	GADE	Gade Nr.	Gl. Matr.- Nr. og Fors.-Nr.	Nyt Matr.- Nr.	Hartkorn Td. Skp. Fd. Alb.	Assurance- Sum Kr.	Ejerens Navn	Klasse- Nr.	Anm.
Tenens- minde"	✓ Bergensgade			9560	0 0 0 1 3/4		<del>J. Rasmussen</del> <del>Garver V. Rasmussen</del> 14/6 16 <del>Enthufte A. H. Nielsen</del> 17/9 23		
	✓ Bergensgade			9560	0 0 0 1 1/2		<del>J. Rasmussen</del> Jazz Jørmann, Eder 14/6 15 Marie Jørmann 27/7 14		
	✓ Brudestræde			66 <sup>t</sup>	0 0 0 3/4		<del>M. G. Beck</del> 23/5 15 <del>Jugfører J. Eger</del> 17/4 20 <del>Indkomst H. Jørmann</del> 4/6 23 Admnd. G. H. E. Thomsen 26/10 26		
	✓			4568	85 <sup>d</sup> 0 4 2 1 1/4 4 1/2 1200 Vejareal 4 1/2 10.100 Tilke skiftet 1 1/4 20 -0-		Garner H. Haemmen 28/8 26		85 <sup>d</sup> se S. 102.
7 <sup>te</sup> se S. 114	✓ Barthsgade			4635	70 <sup>al</sup> 0 0 1 6 1/4 4 1/2 20 2 20 0 0 0 1 3/4 1 1/2 33.210		<del>M. Nielsen</del> 27/11 15 <del>Lakkefær, cand. jur. A. C.</del> <del>Wriggler</del> 27/11 15 <del>Fidelmæssig G. Haemmen</del> O. H. Sagf. H. A. Frost 14/6 21 Em. G. H. Haemmen 14/6 21 Redaktør G. Christ. 23/4 22		3 <sup>te</sup> se S. 102.

GADE	Gade Nr.	Gl. Matr.- Nr. og Fors.-Nr.	Nyt Matr.- Nr.	Hartkorn Td. Skp. Fd. Alb.	Assurance- Sum Kr.	Ejerens Navn	Klasse- Nr.	Anm.	GADE
✓ Barthsgade				70 <sup>am</sup> 0 0 0 2 1/4 1/10 25.100 0 0 0 1 3/4 1/10 26.630	<del>Mads Ridsen</del> Mekaniker A. Rasmussen		70 <sup>an</sup> se S. 114	✓	
✓ Brendstrupvej				83 <sup>2</sup> 0 0 0 1 1/4	<del>Mogens M. Pedersen</del> Maler M. Staaber. 14/7 21.			✓	
✓				58 <sup>6</sup> 0 0 1 0 1/4	Andelskøbskab Aarhus- Runders Halvvejegrens Elektricitetsforsyning. 5/9 16.			✓	
✓				58 <sup>6</sup> 0 0 0 1	- do - 27/10 17.			✓	
✓				85 <sup>6</sup> 0 0 0 2	<del>Holten Madsen</del> <del>Barthel A. Pihler. 17/2</del> Aarhus Kommune. 15/3 22.			✓	

Anm.	GADE	Gade Nr.	Gl. Matr.- Nr. og Fors.-Nr.	Nyt Matr.- Nr.	Hartkorn	Assurance- Sum	Ejerens Navn	Klasse- Nr.	Anm.
					Td. Skp. Fd. Alb.	Kr.			
	✓				85 f 0 0 0 2		Holm Thylborg		
	✓				85 g 0 0 0 1		Ejersk. H. Hansen 23/6 26		
	✓				85 h 0 0 0 1		Hortskovst. J. Huitling Vejst. F. H. Pedersen 8/9 26		
	✓				85 i 0 0 0 2 1/4 0 0 0 1 3/4		Torner Mikkelsen Mørk Sk. J. Jensen 23/6 26		
	✓				85 k 0 0 0 1		Rogbinden Møller Fr. Petersen og S. Schibye 13/4 26 Rogbinden S. Nielsen 24/5 26 Mørk Sk. J. Jensen 4/10 23		

GADE	Gade Nr.	Gl. Matr.- Nr. og Fors.-Nr.	Nyt Matr.- Nr.	Hartkorn				Assurance- Sum Kr.	Ejerens Navn	Klasse- Nr.	Anm.	GADE
				Td.	Skp.	Fd.	Alb.					
✓			85 <sup>l</sup>	0	0	0	1		Fth. Lønsen			✓
✓			85 <sup>m</sup>	0	0	0	1		Fth. Østergaard. Kommunikatør P. Lønsen. 28/11 26			✓
✓			85 <sup>n</sup>	0	0	0	1		Billedhaver Østergaard. Kommunikatør P. Lønsen. 28/11 26			✓
✓			85 <sup>o</sup>	0	0	0	1		Spæder Jacobsen. Indkøber W. P. Nielsen. 28/11 26			✓
✓			85 <sup>p</sup>	0	0	0	1		Alb. med. J. J. H. Dahl. Indkøber W. P. Nielsen. 28/11 26			✓



Anm.	GADE	Gade Nr.	Gl. Matr.- Nr. og Fors.-Nr.	Nyt Matr.- Nr.	Hartkorn	Assurance- Sum	Ejerens Navn	Klasse- Nr.	Anm.
					Td. Skp. Fd. Alb.	Kr.			
	✓			857	0 0 0 1½		Formand R. Stedahl	7/8 23.	
	✓			852	0 0 0 1½		<del>Løjtnant Magnussen</del> <del>Overlens H. O. Riss. 14/86</del> Kasjer J. M. M. Jensen. 17/12 26		
	✓			852	0 0 0 1		<del>Handelsmedhj. Møller</del> J. M. Møller Jensen. 13/4 20		
	✓			854	0 0 0 1½		<del>Ekspedient C. S. Hansen 26/4 20.</del> <del>Vardehaver H. F. J. Miedde 28/11 25</del> Elektriker E. Hansen. 28/11 25		
	✓			852	0 0 0 1		Traktør S. Nielsen	23/6 26.	

GADE	Gade Nr.	Gl. Matr. Nr. og Fors.-Nr.	Nyt Matr.- Nr.	Hartkorn Td. Skp. Fd. Alb.	Assurance- Sum Kr.	Ejerens Navn	Klasse- Nr.	Anm.	GADE
✓				85 <sup>24</sup> 0 0 0 1 1/4 <sup>24</sup>	11.440	<del>Hortorbert J. Hællberg 12/4 20.</del> Arbejder C. H. Overby 29/9 25.			✓
✓				85 <sup>24</sup> 0 0 0 1		<del>do 12/4 20.</del> Arbejder C. H. Overby 29/9 25.			✓
✓				85 <sup>24</sup> 0 0 0 1		<del>Isak Peter Gestrup</del> <del>Hortorbert J. Hællberg 12/4 20.</del> Arbejder C. H. Overby 29/9 25.			✓
✓				85 <sup>24</sup> 0 0 0 1		Isak Peter Nielsen			✓
✓				85 <sup>24</sup> 0 0 0 1 1/4		Formær Hjar			✓

Anm.	GADE	Gade Nr.	Gl. Matr.- Nr. og Fors.-Nr.	Nyt Matr.- Nr.	Hartkorn				Assurance- Sum Kr.	Ejerens Navn	Klasse- Nr.	Anm.
					Td.	Skp.	Fd.	Alb.				
	✓				85 <sup>0</sup>	0	0	0 1 <sup>1</sup> / <sub>4</sub>		Bødher <sup>l.d.</sup> Hansen 1 <sup>1</sup> / <sub>4</sub> 20.		
	✓				85 <sup>aa</sup>	0	0	0 1 <sup>1</sup> / <sub>2</sub>		<del>Jens Schjørring</del> Kommisær G. Thorking 5 <sup>1</sup> / <sub>11</sub> 23		
	✓				85 <sup>ab</sup>	0	0	0 2 <sup>1</sup> / <sub>2</sub>		<del>Jens O. Skjolden</del> 1 <sup>1</sup> / <sub>4</sub> 20. Tandtekniker Fr. Jensen 1 <sup>1</sup> / <sub>4</sub> 26		
	✓				85 <sup>ac</sup>	0	0	0 1 0 <sup>1</sup> / <sub>4</sub>		Bankhansver Biehe 3 <sup>1</sup> / <sub>2</sub> 23		
	✓				85 <sup>ad</sup>	0	0	0 0 1		Maler <sup>l.d.</sup> Mikkelsen 1 <sup>1</sup> / <sub>4</sub> 20.		

GADE	Gade Nr.	Gl. Matr.- Nr. og Fors.-Nr.	Nyt Matr.- Nr.	Hartkorn				Assurance- Sum Kr.	Ejerens Navn	Klasse- Nr.	Anm.
				Td.	Skp.	Fd.	Alb.				
✓			85 <sup>ae</sup>	0	0	0	1		<del>Rødker Christensen</del> Direktor P. Høsa. 17/4 19.		
✓			85 <sup>af</sup>	0	0	0	1 3/4		<del>Torner Andersen</del> Torner A. T. Andersen. 22/6 26.		
✓			85 <sup>ag</sup>	0	0	0	2 1/4		<del>Armandeag. P. S. Petersen. 6/11 19.</del> <del>Ragnhilds. L. Nielsen. 1/10 23.</del> Torner A. T. Andersen. 17/6 26.		
✓			85 <sup>ah</sup>	0	0	0	1		<del>Alexander Mortensen</del> Fabrikarb. C. J. Christensen. 14/12 26.		
✓			85 <sup>ai</sup>	0	0	0	1 1/2		<del>Torner Rasmussen</del> Enkelt. A. Nielsen. 11/12 24.		

GADE

✓

✓

✓

✓

✓



Anm.

GADE

Gade  
Nr.Gl. Matr.-  
Nr. og  
Fors.-Nr.Nyt  
Matr.-  
Nr.

Hartkorn

Td. Skp. Fd. Alb.

Assurance-  
Sum

Kr.

Ejerens Navn

Klasse-  
Nr.

Anm.

✓

85<sup>ak</sup> 0 0 0 1

Imedern. Fager.

✓

85<sup>al</sup> 0 0 0 2<sup>3</sup>/<sub>4</sub>~~Ejerskab Christensen~~  
Før C. Lendrick. 14<sup>1</sup>/<sub>2</sub> 26.

✓

85<sup>am</sup> 0 0 0 1~~Ejerskab Christensen~~  
Murer L. C. Larsen. 7<sup>1</sup>/<sub>2</sub> 23.

✓

85<sup>am</sup> 0 0 0 1~~Adm. Bech~~  
Murer L. C. Larsen. 7<sup>1</sup>/<sub>2</sub> 23.

✓

85<sup>ao</sup> 0 0 0 0<sup>1</sup>/<sub>4</sub>~~Højhuset 7<sup>1</sup>/<sub>2</sub>~~  
~~Højhuset 7<sup>1</sup>/<sub>2</sub> Højhuset 12<sup>1</sup>/<sub>2</sub>~~  
Aubjødter C. H. Omsby. 2<sup>1</sup>/<sub>4</sub> 25.

GADE ✓	Gade Nr.	Gl. Matr.- Nr. og Fors.-Nr.	Nyt Matr.- Nr.	Hartkorn				Assurance- Sum Kr.	Ejerens Navn	Klasse- Nr.	Anm.	GADE ✓
				Td.	Skp.	Fd.	Alb.					
			85 <sup>ag</sup>	0	0	0	1		Haverstsk. "Frydenlundsg." 19/5-27			
✓			85 <sup>ag</sup>	0	0	0	1 1/2	19250	Billedhaverstsk. Lauen 19/5-27			✓
✓			85 <sup>ag</sup>	0	0	0	1 1/2		<del>Lauen &amp; Dupont</del> Billedhaverstsk. F. Lauen 19/5-27		Vesterbrog.	✓
✓	Maagvej 12		85 <sup>as</sup>	0	0	0	1 1/4		Former Dupont. 29/2-29	Se 85 by.	---	✓
✓			85 <sup>at</sup>	0	0	0	2 1/2		<del>Ernstsen &amp; Høbe</del> <del>Forsikring af P. B. Vahl. 12/4-20</del> Fahlst. O. C. Petersen. 21/5-20.		---	✓

Anm.

GADE

Gade  
Nr.Gl. Matr.  
Nr. og  
Fors.-Nr.Nyt  
Matr.-  
Nr.

Hartkorn

Td. Skp. Fd. Alb.

Assurance-  
Sum

Kr.

Ejerens Navn

Klasse-  
Nr.

Anm.

85<sup>au</sup> 0 0 0 1<sup>1</sup>/<sub>4</sub>~~Holm E. Thomsen~~~~Holm E. Thomsen~~

Müller J. M. Thomsen. 26/7 28.

85<sup>au</sup> 0 0 0 0<sup>1</sup>/<sub>4</sub>~~Fydelevsvej~~~~Holm E. Thomsen~~

Müller J. M. Thomsen. 26/7 28.

Vesterbro.

42

12<sup>d</sup> 0 1 0 1~~Arhus Fabrik~~

Vesterbro Fabrik. 24/12.

24/12.

85<sup>au</sup>4613 12<sup>d</sup> 0 0 0 1<sup>1</sup>/<sub>4</sub>

24/12 94.050

24/12 94.750

24/12 141.490

24/12

~~Arhus Fabrik~~Danske Oliefabrik og  
bepalrikker 24/12.118 4614 12<sup>d</sup>0 0 0 1<sup>1</sup>/<sub>4</sub> 24/12 13.8700 0 0 0<sup>1</sup>/<sub>4</sub> 24/12 25.850

58

Arhus Sakkelager

7 Emil Petersen. 24/12.

24/12.





Anm.

GADE

Gade  
Nr.Gl. Matr.-  
Nr. og  
Fors.-Nr.Nyt  
Matr.-  
Nr.

Hartkorn

Td. Skp. Fd. Alb.

Assurance-  
Sum

Kr.

Ejerens Navn

Klasse-  
Nr.

Anm.

✓

76<sup>e</sup> 0 0 0 2 1/4 1/10 <sup>24</sup> 1420Vognmand Dybbø.  
Smedker A. Hansen. 24/8 18 - 30/12 22

✓

76<sup>f</sup> 0 0 0 1 3/4 1/10 <sup>23</sup> 4100do 24/8 18 og 7/9 21.  
Handelsmand R. Andersen.

✓

76<sup>g</sup> 0 0 0 2 3/4 1/10 <sup>26</sup> 19600do 24/8 18 og 17/6 22.  
Smedker M. C. Marcussen.

✓

76<sup>h</sup> 0 0 0 1 3/4do 24/8 18  
Overskellner J. M. Madsen  
Enkelt M. B. Christensen. 17/8 20.76<sup>al</sup>

✓

76<sup>i</sup> 0 0 0 1 3/4do 24/8 18  
Overskellner J. M. Madsen  
Enkelt M. B. Christensen. 17/8 20.

GADE	Gade Nr.	Gl. Matr.- Nr. og Fors.-Nr.	Nyt Matr.- Nr.	Hartkorn Td. Skp. Fd. Alb.	Assurance- Sum Kr.	Ejerens Navn	Klasse- Nr.	Anm.	GADE	Gade Nr.
✓				76 <sup>h</sup> 0 0 0 2 1/2 <sup>25</sup>	20.280	Vognmand Dylre. Ladestmag. V. Thingvad 24/18 - 14/12 24			✓	Bogsgade 5
✓				76 <sup>l</sup> 0 0 0 2 1/4		<del>do</del> Typegraf M. L. L. 24/18 Mekaniker E. L. L. 24/25		76 <sup>m</sup> - 0 <sup>o</sup> se § 115.	✓	
✓	Barksgade	4643	70 <sup>an</sup>	0 0 0 1 1/2 1/18	18.610	J. M. Christensen		Villa, Ejend.	✓	
								70 <sup>an</sup> se § 115.		
✓	Chr. Winthuesvej 7			117 <sup>bd</sup> 0 0 0 0 1/4		Boghold. R. E. Jensen 24/17		se 117 <sup>ba</sup>	✓	
✓	Langelandsg. 125			117 <sup>be</sup> 0 0 0 0 3/4		Løjf. V. Hørders 24/18 Dommer H. H. Hvaso 24/10 12		se 117 <sup>an</sup> og 117 <sup>be</sup> .	✓	Barksg.
								117 <sup>bf</sup> se § 116.		

Anm.	GADE	Gade Nr.	Gl. Matr. Nr. og Fors.-Nr.	Nyt Matr.- Nr.	Hartkorn				Assurance- Sum	Ejerens Navn	Klasse- Nr.	Anm.
					Td.	Skp.	Fd.	Alb.				
	Bøggade	5	4642	99 <sup>02</sup>	0	0	0	2	<del>4/18</del> 14.850 1/10 <sup>22</sup> 22 <sup>64</sup> 0	<del>Stoborn. M. Pedersen.</del> 17/12 <sup>18</sup> <del>Løjtnant. J. Jensen.</del> 14/12 <sup>18</sup> <del>Hr. F. M. Jensen.</del> 15/12 <sup>18</sup>		Villa "Bøgelij".
					76 <sup>m</sup>	0	1	1	1 1/4			<del>Vognmand. Dylsk.</del> 17/12 <sup>18</sup> <del>Sakfører J. Fogh Hansen.</del>
						0	1	1	0			
						0	0	3	2 1/2			
						0	0	2	2 1/4			
						0	0	2	0 3/4			
					76 <sup>m</sup>	0	0	0	2 1/4			<del>do</del> <del>Mandst. P. Jacobsen.</del> 24/12 <sup>18</sup> <del>Maler L. W. Christensen.</del> 24/12 <sup>18</sup>
					76 <sup>m</sup>	0	0	0	1 3/4 1/4 <sup>22</sup>	21.620		<del>do</del> 24/12 <sup>18</sup> <del>Mandst. J. Espersen.</del> 24/12 <sup>18</sup> <del>Mandst. J. Espersen.</del> 15/12 <sup>18</sup> <del>Erkefogt J. Espersen.</del> 14/12 <sup>18</sup>
					76 <sup>m</sup>	0	0	0	0 1/2			<del>do</del> <del>Ch. Poulsen.</del> 24/12 <sup>18</sup>
	Barkhøj.											70 <sup>ap</sup> - 29 <sup>22</sup> se J. 116.

GADE	Gade Nr.	Gl. Matr. Nr. og Fors.-Nr.	Nyt Matr.- Nr.	Hartkorn	Assurance- Sum	Ejerens Navn	Klasse- Nr.	Anm.	GADE
				Td. Skp. Fd. Alb.	Kr.				
✓ Vesterbrog.	124 64		126	0 0 0 2	1/4 19 70.100	<del>Hatthwachter og Andersen.</del> Markus Jensen. 75 24.	126 19	Se Math. Nr. 126	✓ Bergensgade
✓ Herarabsgade	7	4656	70 ap	0 0 0 1	1/11 19 16.340	<del>Hv. Holmstr. A. Thygesen.</del> <del>H. Christensen.</del> Typograf H. J. Clausen. 34 20.	1/11 19	Annasmind se 70 ap	✓ Vesterbrog.
✓ — — —	7		70 ap	0 0 0 1 1/4		<del>Hv. Holmstr. A. Thygesen.</del> <del>H. Christensen.</del> Typograf H. J. Clausen. 34 20.		Annasmind se 70 ap.	✓ Tjørnegade
✓ Poul Martin Møllervej	6		11764	0 1 0 1 3/4	1/10 24 35.600	Aarbejdernes Byggef. 54 27			✓ — — —
Paludan Müllervej	7		0 0 0 1 1/4						
✓ Bergensgade	19		9569	0 0 0 1 1/2		<del>Anders C. Bischoff.</del> J. M. Bischoff. 1/10 26			✓ — — —
Hongshøjvej	7					<del>Møller H. Christensen.</del> Kommisarius H. E. Larsen. 17/10 23.	18/10 28		



Anm.	GADE	Gade Nr.	Gl. Matr.- Nr. og Fors.-Nr.	Nyt Matr.- Nr.	Hartkorn	Assurance- Sum	Ejerens Navn	Klasse- Nr.	Anm.
					Td. Skp. Fd. Alb.	Kr.			
Mads Mr. 12 <sup>te</sup>	Bjergsgade	17		95 <sup>br</sup>	0 0 0 2 1/4 1/2	11.470	<del>Anders H. Overgaard</del> <del>Rasmus O. M. Rasmussen</del> Kerninallid; J. Christensen.	28/12 29/22 10/24	
Annasminde e 70 aq	Vesterbrog.	124 64		12 <sup>te</sup>	0 0 0 0 3/4		Halkvandsvej A. Andersen. Se Mads Mr. 12 <sup>te</sup> Markus Jensen. 75 <sup>te</sup> .	10/12	
Annasminde e 70 aq.	Tjørnegade			99 <sup>aa</sup>	0 0 0 1 1/2 0 0 0 1 1/2		<del>Reinhold E. J. Michelsen</del> <del>J. H. Nielsen</del> <del>Anders J. S. Nielsen</del> <del>Markus O. S. Jensen</del> <del>Orskovsk. H. S. Jensen</del>	24/21 25/12 24/21 24/22 25/22	
	—			99 <sup>aa</sup>	0 0 0 1		<del>do</del> Markus O. S. Jensen. 24/22. Orskovsk. H. S. Jensen. 25/22.	24/22 25/22	
	—	8		99 <sup>ba</sup>	0 0 0 1 1/4		<del>do</del> Reinhold E. Nielsen. 24/22. H. A. Jensen. 1/22. Lars O. S. Michelsen. 25/22.	24/22 1/22 25/22	Se 99 <sup>ba</sup> .

GADE	Gade Nr.	Gl. Matr. Nr. og Fors.-Nr.	Nyt Matr.- Nr.	Hartkorn	Assurance- Sum	Ejerens Navn	Klasse- Nr.	Anm.	GADE
				Td. Skp. Fd. Alb.	Kr.				
✓ Tjørnegade 8				99 <sup>bb</sup> 0 0 0 1 1/4 0 0 0 1 1/4		<del>Perkærst C. F. Mikkelsen</del> <del>J. H. Mikkelsen. 25 13.</del> <del>Engh. J. D. Mikkelsen. 22 21.</del> <del>P. H. Sætt og J. T. Larsen. 27 21.</del> <del>og 25 22.</del> Larsen C. E. Mikkelsen. 28 28.		do 99 <sup>ba</sup> .	✓
✓				76 <sup>pc</sup> 0 0 1 0 1/2		Ovechajeff. A. Th. Thomsen 3/8 23			✓
✓				76 <sup>q</sup> 0 0 0 2 3/4		do	3/8 23		✓
✓				76 <sup>z</sup> 0 0 0 2 3/4 28 4.200		<del>Smethke A. Rasmussen</del> Harnant. P. Petersen Lünd. 29 23			✓
✓				76 <sup>B</sup> 0 0 0 2 3/4		<del>Boedker C. F. Madsen</del> Vognmand. P. Jarnegaard Petersen.			✓

Anm.	GADE	Gade Nr.	Gl. Matr.- Nr. og Fors.-Nr.	Nyt Matr.- Nr.	Hartkorn Td. Skp. Fd. Alb.	Assurance- Sum Kr.	Ejerens Navn	Klasse- Nr.	Anm.
l. 99 ba.	✓			76 <u>z</u>	0 0 0 2 3/4		<del>Ejendoms</del> Hobmd. H. Voss. 27/9 27		
	✓			76 <u>u</u>	0 0 0 2 3/4		Typograf M. Lønnen. 28/3 28		
	✓			76 <u>v</u>	0 0 0 2 3/4		<del>Snedkerm.</del> H. Møller Holmstedt. Forvalder H. Bach. 28/3 28		
	✓			76 <u>x</u>	0 0 0 2 3/4		Tømrer F. Rasmussen. 22/3 28		
	✓			76 <u>y</u>	0 0 0 2 3/4		Massakand P. G. Møller. And. G. Johansen. 27/4 28 Ejendoms O. Jensen. 28/3 27		

GADE	Gade Nr.	Gl. Matr. Nr. og Fors.-Nr.	Nyt Matr.- Nr.	Hartkorn				Assurance- Sum Kr.	Ejerens Navn	Klasse- Nr.	Anm.	GADE
				Td.	Skp.	Fd.	Alb.					
✓				76 <sup>2</sup>	0	0	1 0 1/2		Hommelau <del>F. Hennmarks</del> Lage O. H. Ulbeck. 3/10 27.			✓
✓				76 <sup>a</sup>	0	0	1 0 1/2		Hommelau H. C. Larsen. 2 1/10 27.			✓
✓				76 <sup>c</sup>	0	0	0 2		Müller C. Wenz. P. Petersen Lünd. 2 7/10 20.			✓
✓				76 <sup>aa</sup>	0	0	1 1 1/1 2 1/2 6.500		<del>Poltebjerg C. P. Sommer.</del> <del>Engelsholt C. Rindsgaard. 14/10 22.</del> Grundken O. M. Husted. 29/1 23.			✓
✓				76 <sup>ab</sup>	0	0	1 0 1/2		Markinaab. H. Nielsen. 5/1 27.			✓



Anm.

GADE

Gade  
Nr.Gl. Matr.-  
Nr. og  
Fors.-Nr.Nyt  
Matr.-  
Nr.

Hartkorn

Td. Skp. Fd. Alb.

Assurance-  
Sum

Kr.

Ejerens Navn

Klasse-  
Nr.

Anm.

✓

76<sup>ac</sup> 0 0 0 1<sup>1</sup>/<sub>4</sub>Handelsmd. R. Andersen <sup>7/21</sup>

✓

76<sup>ad</sup> 0 0 0 2<sup>3</sup>/<sub>4</sub>Murers. C. P. Hansen <sup>14/27</sup>

✓

76<sup>ae</sup> 0 0 0 2<sup>3</sup>/<sub>4</sub> <sup>1</sup>/<sub>4</sub> <sup>22</sup> 14.850 Skomag. R. C. M. Hansen <sup>3/23</sup> 76<sup>an</sup>.

✓

76<sup>af</sup> 0 0 0 1<sup>1</sup>/<sub>4</sub>  
0 0 0 2<sup>3</sup>/<sub>4</sub>~~Absmd. R. Jensen~~  
~~Absmd. R. Jensen~~ <sup>14/27</sup>  
~~Absmd. R. Jensen~~ <sup>2/23</sup>

✓

76<sup>ag</sup> 0 0 1 0<sup>1</sup>/<sub>2</sub> <sup>1</sup>/<sub>4</sub> 5.600 ✓ ~~Lohmstr. C. Hansen~~  
~~Ljor Fe. Schmidt~~ <sup>20/28</sup>

GADE	Gade Nr.	Gl. Matr. Nr. og Fors.-Nr.	Nyt Matr.- Nr.	Hartkorn Td. Skp. Fd. Alb.	Assurance- Sum Kr.	Ejerens Navn	Klasse- Nr.	Anm.	GADE
✓				76 <u>ah</u> 0 0 1 1		Tappogst A. Andersen <sup>20/28</sup>			✓ Langelandsg.
✓				76 <u>ai</u> 0 0 1 1		Overlaur A. Hansen <sup>23/18</sup> <sub>26</sub>			✓ — . —
✓				76 <u>ak</u> 0 0 1 0 <sup>3</sup> / <sub>4</sub>		Fredrik P. Jørgensen <sup>19/49</sup>			✓ — . —
✓				N. Ebbesenm. 32	99 <u>be</u> 0 0 0 0 <sup>1</sup> / <sub>2</sub> <sup>1</sup> / <sub>1</sub> <sup>1</sup> / <sub>19</sub> 9710	Tommer J. L. Pedersen	No. 1 mod Røj		✓ — . —
✓				H. Drachmannm.	117 <u>bg</u> 0 0 0 1 <sup>1</sup> / <sub>2</sub>	Machinsalt. E. L. Jensen <sup>23/20</sup>			✓ H. Drachmann

Anm.	GADE	Gade Nr.	Gl. Matr.- Nr. og Fors.-Nr.	Nyt Matr.- Nr.	Hartkorn Td. Skp. Fd. Alb.	Assurance- Sum Kr.	Ejerens Navn	Klasse- Nr.	Anm.
	✓ Langelandsq.	125		117 <sup>bk</sup>	0 0 0 0 3/4		Dommus H. H. Wares <sup>28/2</sup> 20.		Se 117 <sup>an</sup> og 117 <sup>be</sup> .
	✓ — — —	127		117 <sup>bi</sup>	0 0 0 1		Lærer A. H. Bang		Se 117 <sup>ap</sup> .
	✓ — — —	129		117 <sup>bk</sup>	0 0 0 1		Rangem. W. P. Jensen		Se 117 <sup>ag</sup> .
Pa. 1 mod Røge	✓ — — —	131		117 <sup>bl</sup>	0 0 0 1 1/2		Roghold. W. Hartley		Se 117 <sup>as</sup> .
	✓ H. Drachmanns.			117 <sup>bm</sup>	0 0 0 1 1/2		Partikulier J. Lorenzen <sup>23/2</sup> 20.		

GADE	Gade Nr.	Gl. Matr. Nr. og Fors.-Nr.	Nyt Matr.- Nr.	Hartkorn Td. Skp. Fd. Alb.	Assurance- Sum Kr.	Ejerens Navn	Klasse- Nr.	Anm.	GADE
✓ Chr. Windkærst.	3			117 <sup>60</sup> 0 0 0 0 1/2		<del>Pittet. H. P. Rasmussen</del> Kornd. T. Andersen. <sup>27/6 23.</sup>		Se 117 <sup>22</sup> .	✓ Chr. Windkærst.
✓ ---	5			117 <sup>60</sup> 0 0 0 0 1/2		<del>Emil. A. C. Jørgensen</del> Fabst. J. Jensen <sup>24/6 23.</sup> 16/7 20.		Se 117 <sup>22</sup> arg.	✓ ---
✓ ---	15			117 <sup>60</sup> 0 0 0 2 1/2 <sup>14/22</sup> 17.440 <sub>17<sup>25</sup> 18.880</sub>		Lærer J. Raadsgaard. <sup>20/6 23.</sup>			✓ ---
✓ ---	13			117 <sup>60</sup> 0 0 0 2 1/4 <sup>14/23</sup> 20.880		<del>Lærer P. Lønby Rasmussen</del> Maleren E. Rosengren <sup>12/6 23.</sup> 14/7 23.			✓ H. Drachmann
✓ ---	11			117 <sup>60</sup> 0 0 0 0 3/4		Lærer V. S. Brøndum <sup>26/7 19.</sup>		Se 117 <sup>20</sup> .	✓ Chr. Windkærst.



Anm.	GADE	Gade Nr.	Gl. Matr.- Nr. og Fors.-Nr.	Nyt Matr.- Nr.	Hartkorn Td. Skp. Fd. Alb.	Assurance- Sum Kr.	Ejerens Navn	Klasse- Nr.	Anm.
117 <sup>aa</sup> .	✓ Chr. Windkær.	9	117 <sup>bs</sup>	0 0 0 1 <sup>3</sup> / <sub>4</sub>			for Propriet. J. C. A. Andersen	26/7 <sup>12</sup> .	Se 117 <sup>aa</sup> .
117 <sup>ay</sup> .	✓ ---	12	117 <sup>bs</sup>	0 0 0 1 <sup>1</sup> / <sub>2</sub>		13.770	Lebrnd. S. P. Traekner	19/3 <sup>20</sup> .	
	✓ ---	14	117 <sup>bs</sup>	0 0 0 1 <sup>1</sup> / <sub>2</sub>		13.770	Handelsmand Chr. Jørgensen Købmand H. Johansen Lakkefmd. C. Chr. Larsen.	19/3 <sup>20</sup> 20/1 <sup>21</sup> 19/4 <sup>22</sup> .	
	✓ H. Drachmanns.	11	117 <sup>bs</sup>	0 0 0 1 <sup>3</sup> / <sub>4</sub> 1 <sup>1</sup> / <sub>4</sub>		22.240	Blikkenslag. C. Poulsen	10/7 <sup>20</sup> .	
117 <sup>aa</sup> .	✓ Chr. Windkær.	18	117 <sup>bs</sup>	0 0 0 2		27.410 28.150	Machinist Th. Ludvigsen Tegner W. Bonneau.	10/6 <sup>20</sup> 1/8 <sup>22</sup> .	

GADE	Gade Nr.	Gl. Matr.- Nr. og Fors.-Nr.	Nyt Matr.- Nr.	Hartkorn Td. Skp. Fd. Alb.	Assurance- Sum Kr.	Ejerens Navn	Klasse- Nr.	Anm.	GADE
✓ Trøjborgvej's Forlangelse Villa "Vedbyen"				76 <u>al</u> 0 0 0 1 1/4		Maskinarb. P. Nielsen.	76 <u>C</u>		✓ N. Ebbesen.
✓				76 <u>am</u> 0 0 0 1 0 1/2		Maskinmed E. Pedersen.	76 <u>2a</u>		✓
✓				77 <u>f</u> 0 0 0 1 1/10 <sup>22</sup> 1.900	✓	Maskinarb. L. Barlaach. 8/6 <sup>22</sup> . H. L. Barlaach. 20/2 <sup>23</sup> .	77 <u>22</u>		✓
✓				77 <u>g</u> 0 0 0 1 1/2		Maskinarb. P. Larsen. 1/4 <sup>23</sup> . L. H. Barlaach og P. Barlaach. 6/7 <sup>24</sup> .	77 <u>23</u>		✓
✓ N. Ebbesen. 193				77 <u>h</u> 0 0 0 1 1/4		Maler A. Petersen. 8/6 <sup>22</sup>	77 <u>i</u>		✓ N. Ebbesen.

Anm.	GADE	Gade Nr.	Gl. Matr.- Nr. og Fors.-Nr.	Nyt Matr.- Nr.	Hartkorn Td. Skp. Fd. Alb.	Assurance- Sum Kr.	Ejerens Navn	Klasse- Nr.	Anm.
76 <sup>c</sup>	✓ N. Ebbesenw. 193			77 <sup>k</sup>	0 0 0 1		Maler A. Petersen Lønnstok. $\frac{3}{16}$ 22		af 77 <sup>k</sup>
	✓			77 <sup>k</sup>	0 0 0 1		<del>Byggesk. J. A. W. Wiedelst. <math>\frac{1}{16}</math> 23.</del> Olebrnd. P. E. Christensen $\frac{2}{11}$ 25.		
	✓			77 <sup>k</sup>	0 0 0 $1\frac{3}{4}$		Frø A. M. Willum $\frac{13}{12}$ 20.		
	✓			77 <sup>m</sup>	0 0 0 1		<del>Portbød A. J. J. Dallenup <math>\frac{2}{16}</math> 20.</del> Maskinarb. E. Mikkelsen. $\frac{3}{4}$ 26.		
77 <sup>k</sup>	✓ N. Ebbesenw. 201			77 <sup>m</sup>	0 0 0 1 $\frac{1}{10}$ 22	3.500	Maskinarb. E. Mikkelsen. $\frac{17}{15}$ 20		af 77 <sup>k</sup>

GADE	Gade Nr.	Gl. Matr.- Nr. og Fors.-Nr.	Nyt Matr.- Nr.	Hartkorn	Assurance- Sum	Ejerens Navn	Klasse- Nr.	Anm.	GADE
				Td. Skp. Fd. Alb.	Kr.				
✓	N. Ebbesenw. 201			77 <sup>2</sup> 0 0 0 1		<del>Machinarb. S. Mikkelsen. 17<sup>3</sup>/<sub>10</sub> 20.</del> Machinarb. S. Mikkelsen. 23 <sup>3</sup> / <sub>11</sub> 20.		Se 77 <sup>m</sup> .	✓
✓				77 <sup>p</sup> 0 0 0 1 <sup>1</sup> / <sub>4</sub>		<del>Prod. v. F. Abetg. 13<sup>1</sup>/<sub>10</sub> 24.</del> F. E. Emmery. 45 <sup>2</sup> / <sub>27</sub>			✓
✓				77 <sup>q</sup> 0 0 0 1 <sup>1</sup> / <sub>4</sub>		Vaskerijer S. Trautgaard Petersen. 16 <sup>1</sup> / <sub>10</sub> 23.			✓
✓	N. Ebbesenw. 209			77 <sup>h</sup> 0 0 0 2 <sup>1</sup> / <sub>2</sub> 1 <sup>1</sup> / <sub>10</sub> 23 19.420		<del>Møllebygger Th. S. Berggaard. 27<sup>1</sup>/<sub>10</sub> 24.</del> <del>Bager Th. Diller. 27<sup>1</sup>/<sub>10</sub> 24.</del> A. B. & W. Andersen. 22 <sup>1</sup> / <sub>10</sub> 24.			✓
✓				77 <sup>b</sup> 0 0 0 1 <sup>3</sup> / <sub>4</sub>		<del>Typograf P. Thorsen. 8<sup>1</sup>/<sub>10</sub> 24.</del> Børnd. F. W. Andersen. 18 <sup>1</sup> / <sub>10</sub> 23.			✓



Anm.	GADE	Gade Nr.	Gl. Matr.- Nr. og Fors.-Nr.	Nyt Matr.- Nr.	Hartkorn	Assurance- Sum	Ejerens Navn	Klasse- Nr.	Anm.
	✓				Td. Skp. Fd. Alb.	Kr.			
677 <sup>22</sup> .				77 <sup>4</sup>	0 0 0 1		Mürer G. Mordensen. 7/7 <sup>23</sup>		
	✓			77 <sup>u</sup>	0 0 0 1		<del>Mürer H. Mordensen. 8/8 <sup>22</sup></del> <del>Sch. G. Mordensen. 13/9 <sup>23</sup></del> Mürer H. Mordensen. 22/11 <sup>27</sup>		
	✓			77 <sup>u</sup>	0 0 0 1 <sup>3/4</sup>		Trichostagchdt. P. Andersen 13/7 <sup>22</sup>		
	✓			77 <sup>u</sup>	0 0 0 1 <sup>1/4</sup>		Møllebygg. J. Lauritzen. 12/1 <sup>24</sup> Løbby G. L. Mikkelsen. 20/1 <sup>27</sup>		
	✓			77 <sup>u</sup>	0 0 0 1 <sup>1/4</sup>		Imed G. Lorenzen. 14/2 <sup>24</sup>		

GADE	Gade Nr.	Gl. Matr.- Nr. og Fors.-Nr.	Nyt Matr.- Nr.	Hartkorn				Assurance- Sum	Ejerens Navn	Klasse- Nr.	Anm.	GADE
				Td.	Skp.	Fd.	Alb.					
✓				772	0	0	0	1				✓
				0	0	0	0 <sup>3</sup> / <sub>4</sub>		<del>Herm. Chr. Tønnesen. 1/3 22.</del> H. H. Tønnesen. 1/3 28.			
✓				772	0	0	0	1	1/2 <sup>23</sup> 6.500			✓
									<del>Herm. Chr. Tønnesen. 8/6 22.</del> H. H. Tønnesen. 1/3 28.			
✓				772	0	0	0	1				✓
									Thomsgaard. Chr. Madsen. 26/4 26.			
✓				77aa	0	0	0	1				✓
									Thomsgaard. Chr. Madsen. 26/4 26.			
✓				77ab	0	0	0	1				✓
									Thomsen T. L. Petersen. 16/4 25.			

Anm.

GADE

Gade  
Nr.Gl. Matr.-  
Nr. og  
Fors.-Nr.Nyt  
Matr.-  
Nr.

Hartkorn

Td. Skp. Fd. Alb.

Assurance-  
Sum

Kr.

Ejerens Navn

Klasse-  
Nr.

Anm.

✓

77ac 0 0 0 1

Maskinsmedk. J. Kjeldsen. 16/10 25.

✓

77ad 0 0 0 1 1/2 1/10 24. 3.480

Frisch F. G. Müller. 7/1 24.

~~Admnd. Lks. Christensen. 18/1 24.~~~~Madsen. A. Madsen. 9/5 24.~~~~Admnd. P. Jensen. 29/9 24.~~

✓

77ae 0 0 0 1 1/2

~~Enkefda M. Brøgere. 12/1 24.~~~~Madsen. A. Madsen. 7/1 24.~~~~Admnd. P. Jensen. 29/9 25.~~

✓

77af 0 0 0 1

~~Enkefda C. P. Jørgensen. 16/1 25.~~~~Herrnigraaf A. Pedersen. 29/9 24.~~~~Vand-og Færm. C. F. Stücker.~~

✓

77ag 0 0 0 1 1/2

GADE	Gade Nr.	Gl. Matr.- Nr. og Fors.-Nr.	Nyt Matr.- Nr.	Hartkorn Td. Skp. Fd. Alb.	Assurance- Sum Kr.	Ejerens Navn	Klasse- Nr.	Anm.	GADE	Gade Nr.
✓				77ah 0 0 0 1 1/2		<del>Habsevig. W. S. Skovborg. 8 1/2 22</del> <del>Enkefide S. M. Skovborg. 14 1/2 22</del> Malom. J. Lorentsen. 22 1/4 22.			✓	
✓				77ai 0 0 0 1 1/4		<del>Machinist A. B. Møller. 16 22</del> <del>Barber J. Sørensen. 17 22</del> <del>Fabo. E. Sørensen. 28 1/2 22</del> <del>Skov. Sørensen. 14 1/2 22</del> Cyklusmeknik. S. L. Andersen. 22 1/4 22.			✓	
✓				77ak 0 0 0 1 3/4		Larsen A. Møller. 10 1/2 22			✓	
✓				77al 0 0 0 1 1/2		Tornøe L. W. Jensen. 34 1/2 22.			✓	
✓				77am 0 0 0 1 1/2					✓	



Anm.

GADE

Gade  
Nr.Gl. Matr.-  
Nr. og  
Fors.-Nr.Nyt  
Matr.-  
Nr.

Hartkorn

Td. Skp. Fd. Alb.

Assurance-  
Sum

Kr.

Ejerens Navn

Klasse-  
Nr.

Anm.

✓

77an 0 0 0 1 1/2

Imedens C. F. Bordiner. 27/28.

✓

77an 0 0 0 2

Bødker J. P. Nielsen 3/6 22

✓

77an 0 0 0 1 1/2

~~Restauratør A. Jensen. 7/1 20.~~  
~~Mønsther A. Ruess. 27/4 25.~~  
~~Rygmanden A. Skindemose. 18/1 22.~~  
~~Jensen A. Wraa. 27/7 22.~~

✓

77an 0 0 0 2

✓

77an 0 0 0 1 1/2

~~Bødker J. Nielsen. 3/15 22.~~  
~~Rammefeldt P. Jacobsen. 11/6 24.~~  
~~Jensen A. E. Christensen. 11/6 24.~~

GADE	Gade Nr.	Gl. Matr.- Nr. og Fors.-Nr.	Nyt Matr.- Nr.	Hartkorn Td. Skp. Fd. Alb.	Assurance- Sum Kr.	Ejerens Navn	Klasse- Nr.	Anm.	GADE	Gade Nr.
✓									✓	
✓									✓	
✓									✓	
✓									✓	
✓									✓	
✓									✓	

77<sup>as</sup> 0 0 0 1  $\frac{1}{4}$   $\frac{48}{1160}$  Tyrbøder J. J. Jensen.  $\frac{4}{5}$   $\frac{20}{20}$ .

77<sup>at</sup> 0 0 0  $\frac{1}{2}$  Almd. J. Nielsen.  $\frac{10}{11}$   $\frac{27}{27}$ .

77<sup>au</sup> 0 0 0 1 Markind. C. J. Nielsen.  $\frac{23}{11}$   $\frac{25}{25}$ .

77<sup>av</sup> 0 0 0 1 Almd. C. Poulsen.  $\frac{6}{11}$   $\frac{20}{20}$ .

77<sup>ax</sup> 0 0 0  $\frac{1}{2}$  Markind. F. Rasmussen.  $\frac{14}{11}$   $\frac{27}{27}$ .

Anm.	GADE	Gade Nr.	Gl. Matr.- Nr. og Fors.-Nr.	Nyt Matr.- Nr.	Hartkorn Td. Skp. Fd. Alb.	Assurance- Sum Kr.	Ejerens Navn	Klasse- Nr.	Anm.
	✓				77ay 0 0 0 1		<del>Madsen A. J. Madsen. 14/1 25.</del> Berthel C. H. Madsen. 13/1 25.		
	✓				77aa 0 0 0 2 1/4		Müscher J. G. Berthel. 11/1 25.		
	✓				77aa 0 0 0 1		Maler V. Christensen. 22/1 25.		
	✓				77aa 0 0 0 1		Albert. J. Rasmussen. 11/1 27.		
	✓				77ba 0 0 0 1				

GADE	Gade Nr.	Gl. Matr.- Nr. og Fors.-Nr.	Nyt Matr.- Nr.	Hartkorn Td. Skp. Fd. Alb.	Assurance- Sum Kr.	Ejerens Navn	Klasse- Nr.	Anm.	GADE	Ga N
✓				77 <u>be</u> 0 0 0 1					✓	
✓				77 <u>be</u> 0 0 0 1 3/4		Fik. O. T. og G. Lønnem. 1/12 25.			✓	
✓				77 <u>be</u> 0 0 0 2		Fik. O. H. M. Lønnem. og Hjornd. F. R. Lønnem. 7/12 27.			✓	
✓				77 <u>be</u> 0 0 0 1 1/4		Mashinab. J. Fostermønst. 4/12 28.			✓	
✓				77 <u>bf</u> 0 0 0 1 1/2		Indkøb. R. G. Ockern. 1/12 28.			✓	



Anm.

GADE

Gade  
Nr.Gl. Matr.-  
Nr. og  
Fors.-Nr.Nyt  
Matr.-  
Nr.

Hartkorn

Td. Skp. Fd. Alb.

Assurance-  
Sum

Kr.

Ejerens Navn

Klasse-  
Nr.

Anm.

✓

77 bg 0 0 0 1/4~~Bothor A. J. V. H. Tugocholt 8/6 22~~  
Represent. H. Schou. 11/3 25

✓

77 bk 0 0 0 1/4

Jacob Christensen. 8/6 22

✓

77 bi 0 0 0 1

✓

77 bk 0 0 0 3/4

✓

77 bk 0 0 0 1/4

138										
GADE	Gade Nr.	Gl. Matr.- Nr. og Fors.-Nr.	Nyt Matr.- Nr.	Hartkorn Td. Skp. Fd. Alb.	Assurance- Sum Kr.	Ejerens Navn	Klasse- Nr.	Anm.	GADE	Gade Nr.
✓				77bm 0 0 1 0 <sup>3</sup> / <sub>4</sub>					✓	
✓				77bm 0 0 0 1 <sup>1</sup> / <sub>4</sub>		Maler E. E. Herfurth 1/12 25.			✓	
✓				77bo 0 0 0 1 <sup>1</sup> / <sub>4</sub> 1/7 22 7.280		<del>Herred. Amt. Haasbye 2 3/4 20.</del> <del>Portør P. S. Jensen. 1 3/4 21.</del> <del>Thorvald. B. Hedegaard. 3/4 22.</del>		✓		
✓				77bp 0 0 0 1 <sup>1</sup> / <sub>4</sub> 1/7 25 12.400		Herred. P. B. J. Hauldend. 3/4 26		✓	Christianiag	
✓				77bq 0 0 0 1 <sup>1</sup> / <sub>4</sub>		<del>Rechtsadv. J. P. Petersen. 7/4 23.</del> <del>Møbelskæb. A. E. Pedersen. 7/10 28.</del>		✓	✓	

139													
Anm.	GADE	Gade Nr.	Gl. Matr. Nr. og Fors.-Nr.	Nyt Matr.- Nr.	Hartkorn				Assurance- Sum	Ejerens Navn	Klasse- Nr.	Anm.	
					Td.	Skp.	Fd.	Alb.	Kr.				
	✓				77	62	0	0	0	0 3/4		<del>Raskstræt. J. P. Pedersen. 4/6 25</del> <del>Møllestræt. A. E. Pedersen. 5/10 25</del>	
	✓				77	65	0	0	1	1 1/2		<del>Havesholmstræt. H. K. Pedersen. 3/1 25</del> <del>Ikke skyldet</del> <del>Vejareal.</del>	
	✓				77	64	1	2	1	0		<del>Vognmand. N. Jørgensen. 3/6 24</del> <del>Byfoged. J. H. H. Pedersen. 4/6 24</del> <del>Gjælder. 25 af 1922. 2/4 22</del> <del>Haarstræt. V. Pedersen. 2/15 25</del> <del>2. Gadehus. H. Pedersen. 4/7 25</del>	
	✓	Christianiag			66	66	0	0	0	1		Lærer N. P. Jensen	
	✓				109	66	0	0	0	2		Fiskestræt. R. Nielsen. 30/3 22	

GADE	Gade Nr.	Gl. Matr. Nr. og Fors.-Nr.	Nyt Matr.- Nr.	Hartkorn Td. Skp. Fd. Alb.	Assurance- Sum Kr.	Ejerens Navn	Klasse- Nr.	Anm.	GADE
✓				109 <sup>d</sup> 0 0 0 2 <sup>1</sup> / <sub>4</sub>		Andersd. N. C. Nielsen. 4/3 <sup>28</sup>			✓
✓				109 <sup>e</sup> 0 0 0 2 <sup>1</sup> / <sub>4</sub>		Holbørsmed Th. Nielsen. 28 <sup>1</sup> / <sub>2</sub> 28			✓
✓	Arundalsvej 5			109 <sup>f</sup> 0 0 0 2		Murev & L. Pedersen. 3/5 <sup>26</sup>			✓
✓				109 <sup>g</sup> 0 0 0 2		<del>Thormager H. Andersen 3/5<sup>26</sup></del> Frø A. Andersen 3/4 <sup>21</sup>			✓
✓				109 <sup>h</sup> 0 0 0 2		Thormager V. Nielsen. 28 <sup>1</sup> / <sub>2</sub> 28			✓



Anm.

GADE

Gade  
Nr.Gl. Matr.-  
Nr. og  
Fors.-Nr.Nyt  
Matr.-  
Nr.

Hartkorn

Td. Skp. Fd. Alb.

Assurance-  
Sum

Kr.

Ejerens Navn

Klasse-  
Nr.

Anm.

✓

109<sup>i</sup> 0 0 0 2

N. P. Jørgensen. 11/2 28.

✓

109<sup>k</sup> 0 0 0 2

Aabmd. C. Schott. 2 1/2 27.

✓

109<sup>L</sup> 0 0 0 2~~Hoffm. Nielsen. 3/5 20.~~  
Bodker Horsfeldt Jensen 3/4 21.

✓

109<sup>m</sup> 0 0 0 2~~Enkel. H. Pedersen. 3/5 20.~~  
~~Aabmd. J. Andersen. 2 3/4 20.~~  
Maskinmester. H. Jensen. 2 3/4 26.

✓

109<sup>n</sup> 0 0 0 2~~Telefonarb. M. Løby. 3/5 20.~~  
~~Telefonarb. C. J. Jensen. 3/5 22.~~  
~~Højgaard. C. Andersen. 3/5 24.~~  
Hagfin J. H. C. Hansen. 2 1/4 25.

GADE	Gade Nr.	Gl. Matr.- Nr. og Fors.-Nr.	Nyt Matr.- Nr.	Hartkorn				Assurance- Sum Kr.	Ejerens Navn	Klasse- Nr.	Anm.	GADE
				Td.	Skp.	Fd.	Alb.					
✓				109 <sup>a</sup>	0	0	0	2	<del>Atterud. E. Pedersen. 2/5-20.</del> Smedker H. Pedersen. 2/5-21.			✓
✓				109 <sup>p</sup>	0	0	0	2	Maschinenarb. J. Brandt Jensen. 2/5-20.			✓
✓				109 <sup>q</sup>	0	0	0	2	Tilbehørsgiver O. E. Andersen. 2/5-20.			✓
✓				109 <sup>r</sup>	0	0	0	2	Maschinenassistent J. Andersen. 2/5-20.			✓
✓				109 <sup>s</sup>	0	0	0	2	V. L. Lypavli. 2/5-20.			✓

Anm.

GADE

Gade  
Nr.Gl. Matr.-  
Nr. og  
Fors.-Nr.Nyt  
Matr.-  
Nr.

Hartkorn

Td. Skp. Fd. Alb.

Assurance-  
Sum

Kr.

Ejerens Navn

Klasse-  
Nr.

Anm.

✓

109<sup>4</sup> 0 0 1 0<sup>1</sup>/<sub>2</sub>Höbmd. A. Holm. 3/5<sup>20</sup>.

✓

109<sup>4</sup> 0 0 1 0<sup>1</sup>/<sub>4</sub>H. Christensen. 3/5<sup>20</sup>

✓

109<sup>2</sup> 0 0 0 2<sup>1</sup>/<sub>4</sub>Georg R. Jørgensen. 3/5<sup>20</sup>  
Maskinmester A. E. Mathsen. 2<sup>1</sup>/<sub>5</sub><sup>21</sup>.

✓

109<sup>2</sup> 0 0 0 2<sup>1</sup>/<sub>4</sub>Mathias J. Rasmussen. 3/5<sup>20</sup>  
Ludvig J. W. Hjeltner. 2<sup>1</sup>/<sub>5</sub><sup>21</sup>  
Raskstrøm J. Christensen. 3/5<sup>20</sup>  
Hendrik J. Nicolajsen. 2<sup>1</sup>/<sub>5</sub><sup>21</sup>

✓

109<sup>2</sup> 0 0 0 2<sup>1</sup>/<sub>4</sub>Hendrik C. L. Jacobsen. 3/5<sup>20</sup>  
Peterson R. Leth Jacobsen. 2<sup>1</sup>/<sub>5</sub><sup>21</sup>

GADE	Gade Nr.	Gl. Matr.- Nr. og Fors.-Nr.	Nyt Matr.- Nr.	Hartkorn			Assurance- Sum Kr.	Ejerens Navn	Klasse- Nr.	Anm.
				Td.	Skp.	Fd. Alb.				
✓			109 <sup>2</sup>	0	0	0 2 1/4		<del>J. P. Thomsen. 3/5 20.</del> R. Pedersen og P. Rasmussen. 2 1/2 20.		
✓	Acndalsvej 22		109 <sup>a</sup>	0	0	0 2 1/4 1/2 20	13 200	<del>J. P. Winkler. 3/5 20.</del> Acnd. P. J. Mikkelsen. 3/4 24.		
✓			109 <sup>a</sup>	0	0	0 2 1/4		<del>P. Pedersen. 3/5 20.</del> Kedelpass. A. M. Christensen 4/10 20.		
✓			109 <sup>aa</sup>	0	0	0 2		E. Andersen. 3/5 20		
✓			109 <sup>ab</sup>	0	0	0 2		Frei O. Christensen 3/5 20		



Anm.

GADE

Gade  
Nr.Gl. Matr.-  
Nr. og  
Fors.-Nr.Nyt  
Matr.-  
Nr.

Hartkorn

Td. Skp. Fd. Alb.

Assurance-  
Sum

Kr.

Ejerens Navn

Klasse-  
Nr.

Anm.

✓

109<sup>ac</sup> 0 0 0 2

~~Machinist L. L. Pedersen 3/5 20~~  
~~Bødker J. Olsen 11/7 20~~  
~~Sjævels J. A. Petersen 11/7 22~~  
~~Alfred M. Christensen 3/1 24~~  
~~Typograf A. Pedersen 11/7 26~~

✓

109<sup>ad</sup> 0 0 0 2

Aabrd. A. Rüdtskjær 3/5 20

✓

109<sup>ae</sup> 0 0 0 2

~~Tykbøder L. Jensen 3/5 20~~  
~~Machinist L. H. Albech 3/7 22~~  
~~Küch C. Hansen 11/7 28~~

✓

109<sup>af</sup> 0 0 0 2

~~Tek. S. Albech 3/5 20~~  
~~Tek. H. og M. Albech 3/7 22~~  
~~Küch C. Hansen 11/7 28~~

✓  
 Aendalvej 6

109<sup>ag</sup> 0 0 0 2

~~Bødker C. H. Jensen 3/5 20~~  
~~Mønsaabrd. H. C. Nielsen 11/7 28~~

GADE	Gade Nr.	Gl. Matr.- Nr. og Fors.-Nr.	Nyt Matr.- Nr.	Hartkorn Td. Skp. Fd. Alb.	Assurance- Sum Kr.	Ejerens Navn	Klasse- Nr.	Anm.	GADE
✓				109 <sup>ah</sup> 0 0 0 2		Former H. Rossmussen. 3/5 <sup>20</sup> .			✓
✓				109 <sup>ai</sup> 0 0 0 2		N. Elgaard. 3/5 <sup>20</sup>			✓ Lise. Winsthurnvej
✓				109 <sup>ak</sup> 0 0 0 2 1/4 1/8 <sup>24</sup>	5.870	Arvssælger N. P. Frandsen. 3/5 <sup>20</sup>			✓ Ringskolevej
✓				109 <sup>al</sup> 0 0 0 0		Fognd. N. Forring m. fl. E. A. Vjæreal.			✓
✓	Skovvangvej			82 <sup>C</sup> 0 4 0 0 1/2	44 <sup>20</sup> 33.800 44 <sup>21</sup> 144.230 47 <sup>23</sup> 99.950	Holsten Skovvang 29/20 Belkoniapeng. i Aakhus. 2/17			✓

Anm.	GADE	Gade Nr.	Gl. Matr.- Nr. og Fors.-Nr.	Nyt Matr.- Nr.	Hartkorn	Assurance- Sum	Ejerens Navn	Klasse- Nr.	Anm.
	V				Td. Skp. Fd. Alb.	Kr.			
					76 <sup>an</sup> 0 0 0 0 1/2		Skomag. M. P. M. Hansen 12/11 20		Se 76 <sup>al</sup>
	V								
					117 <sup>by</sup> 0 0 0 1 3/4	<del>421.24.920</del> 11/23 17.170	Tømmer M. Laurén. 24/12 20		
	V								
					12 <sup>L</sup> 0 0 0 0 1/4	Baldia: 11/23 41.000	Fabrikant H. Jørgensen. 18/12 21 Tømmer Christensen & Nielsen. 27/12 21		
	V								
					86 <sup>L</sup> 0 0 0 2		Tømmer P. Pedersen. 24/8 22.		
	V								
					86 <sup>m</sup> 0 0 0 1				

A. Vejarsal.

GADE	Gade Nr.	Gl. Matr.- Nr. og Fors.-Nr.	Nyt Matr.- Nr.	Hartkorn				Assurance- Sum Kr.	Ejerens Navn	Klasse- Nr.	Anm.	GADE
				Td.	Skp.	Fd.	Alb.					
✓			86 <sup>n</sup>	0	0	0	1 1/2		Abbrnd. A. P. Faigh. 4/6 45			✓
✓			86 <sup>a</sup>	0	0	0	2 3/4					✓
✓			86 <sup>p</sup>	0	0	0	2		Mashinarb. F. Winderberg <sup>349 21</sup>			✓
✓			86 <sup>q</sup>	0	0	0	1 1/4					✓
✓			86 <sup>k</sup>	0	0	0	2 1/4					✓



Anm.	GADE	Gade Nr.	Gl. Matr.- Nr. og Fors.-Nr.	Nyt Matr.- Nr.	Hartkorn Td. Skp. Fd. Alb.	Assurance- Sum Kr.	Ejerens Navn	Klasse- Nr.	Anm.
	✓				86 <sup>b</sup> 0 0 0 2 1/2				
	✓				86 <sup>d</sup> 0 0 0 1 1/2		Axel Petersen. 21/8 25		
	✓				86 <sup>u</sup> 0 0 0 1 1/4		do 21/8 25		
	✓				86 <sup>u</sup> 0 0 0 1 1/4				
	✓				86 <sup>x</sup> 0 0 0 1 1/4				

GADE	Gade Nr.	Gl. Matr.- Nr. og Fors.-Nr.	Nyt Matr.- Nr.	Hartkorn				Assurance- Sum Kr.	Ejerens Navn	Klasse- Nr.	Anm.
				Td.	Skp.	Fd.	Alb.				
✓			864	0	0	0	1/4				
✓			862	0	0	0	1/4 1/10 <sup>24</sup>	16.360	N. J. Voldstedlund.	17/25.	
✓			86a	0	0	0	1/4		N. J. Voldstedlund.	10/23	
✓			86a	0	0	0	1/4		N. J. Voldstedlund.	7/25.	
✓			86aa	0	0	0	1/4		J. Jørgensen.	11/23.	

Anm.	GADE	Gade Nr.	Gl. Matr.- Nr. og Fors.-Nr.	Nyt Matr.- Nr.	Hartkorn Td. Skp. Fd. Alb.	Assurance- Sum Kr.	Ejerens Navn	Klasse- Nr.	Anm.
	✓				86 <sup>ab</sup> <del>0 0 0 2 1/2</del> 0 0 0 1 1/2		Garmuter J. V. Rinde 18/7 23		
	✓				86 <sup>ac</sup> 0 0 0 1		Nils Hansen Birk. 22/1 25 og 19/4 28		
	✓				86 <sup>ad</sup> 0 0 0 1 1/2		N. Hansen Birk. 22/1 25 og 19/4 28		
	✓				86 <sup>ae</sup> 0 0 0 1 1/2		Anders F. Blichfeldt. 22/1 24		
	✓				86 <sup>af</sup> 0 0 0 1 1/2				

GADE	Gade Nr.	Gl. Matr.- Nr. og Fors.-Nr.	Nyt Matr.- Nr.	Hartkorn				Assurance- Sum Kr.	Ejerens Navn	Klasse- Nr.	Anm.	GADE
				Td.	Skp.	Fd.	Alb.					
✓				86	ag	0	0	0	1 3/4			✓
✓				86	ak	0	0	0	1 1/2			✓
✓				86	ai	0	0	0	1 1/2			✓
f				86	ak	0	0	0	1 1/4			✓
									<del>Hedegård, S. Hestboch. 24/6 20.</del> Pou F. Jensen. 7/2 22.			
✓				86	ak	0	0	0	1 1/2			✓
									Dejrotarb. N. Nielsen. 24/3 22.			



Anm.	GADE	Gade Nr.	Gl. Matr.- Nr. og Fors.-Nr.	Nyt Matr.- Nr.	Hartkorn Td. Skp. Fd. Alb.	Assurance- Sum Kr.	Ejerens Navn	Klasse- Nr.	Anm.
	✓				86 <sup>am</sup> 0 0 0 0 $\frac{3}{4}$				
	✓				86 <sup>am</sup> 0 0 0 1 $\frac{1}{2}$				
	✓				86 <sup>am</sup> 0 0 0 1		N. Hammer Birk. $\frac{23}{1}$ $\frac{25}{25}$ og $\frac{11}{4}$ $\frac{28}{28}$		
	✓				86 <sup>ap</sup> 0 0 0 2 $\frac{1}{4}$		Thormag A. C. Pedersen. $\frac{23}{1}$ $\frac{26}{26}$		
	✓				86 <sup>ap</sup> 0 0 0 1 $\frac{1}{2}$				

GADE	Gade Nr.	Gl. Matr.- Nr. og Fors.-Nr.	Nyt Matr.- Nr.	Hartkorn Td. Skp. Fd. Alb.	Assurance- Sum Kr.	Ejerens Navn	Klasse- Nr.	Anm.	GADE
✓				86 <sup>as</sup> 0 0 0 1½		Harekmaq. P. Andersen. 30/8 22			✓
✓				86 <sup>as</sup> 0 0 0 2		— do —			✓
✓				86 <sup>as</sup> 0 0 0 2¾		Landmd. H. Baeh. 3/6 25.			✓
✓				86 <sup>as</sup> 0 0 0 2¾		<del>Lepomarkig. G. Laurssen. 4/9 23.</del> Korskelef V. Anthon. 12/7 23.			✓
✓				86 <sup>as</sup> 0 0 0 1¼ 0 0 0 1¾		Portbied V. Rasmussen 2/10 22.			✓

Anm.	GADE	Gade Nr.	Gl. Matr.- Nr. og Fors.-Nr.	Nyt Matr.- Nr.	Hartkorn	Assurance- Sum	Ejerens Navn	Klasse- Nr.	Anm.
	✓				Td. Skp. Fd. Alb.	Kr.			
					86 <sup>ax</sup> 0 0 0 1/4 0 0 0 1				
	✓				86 <sup>ay</sup> 0 0 0 2 1/2 1/7 25	6650	Inkarsator B. Jille. 9/7 25.		
	✓				86 <sup>az</sup> 0 0 1 0 1/2		Glaarm. J. V. Børde. 18/7 23.		
	✓				86 <sup>aa</sup> 0 0 0 2		H. M. Jørgensen. 28/3 25.		
	✓				86 <sup>ao</sup> 0 0 0 1 1/2 1/10 23	5670	A. Chr. Jacobsen. 2/10 22 H. Chr. H. Hinderup. 6/10 23 H. Chr. H. Hinderup. 11/10 22 H. Chr. H. Hinderup. 18/10 24 H. Chr. H. Hinderup. 19/10 25		

Gade Nr.	Gl. Matr.- Nr. og Fors.-Nr.	Nyt Matr.- Nr.	Hartkorn Td. Skp. Fd. Alb.	Assurance- Sum Kr.	Ejerens Navn	Klasse- Nr.	Anm.	GADE	GADE Nr.
								✓	
	86 <u>ba</u>	0	0	0	1 3/4	1/10 <sup>24</sup>	4.520	Trøsten S. Holm. 9/23	
	86 <u>bb</u>	0	0	0	1 1/4			Postbude C. A. Jensen. 2/3 <sup>23</sup>	
	86 <u>bc</u>	0	0	0	1 1/4				
	86 <u>bd</u>	0	0	0	1 1/4				
	86 <u>be</u>	0	0	0	1 1/4			<del>Belysningsass. M. Jensen. 14/12 <sup>24</sup></del> Hendrykker S. Hansen. 18/10 <sup>24</sup>	



Anm.	GADE	Gade Nr.	Gl. Matr.- Nr. og Fors.-Nr.	Nyt Matr.- Nr.	Hartkorn	Assurance- Sum	Ejerens Navn	Klasse- Nr.	Anm.
					Td. Skp. Fd. Alb.	Kr.			
	✓				86 <sup>bf</sup> 0 0 0 1 <sup>1</sup> / <sub>4</sub>		Maarhand. L. Miskelers.	9/23	
	✓				86 <sup>bg</sup> 0 0 0 0 <sup>3</sup> / <sub>4</sub>		do	9/23	
	✓				86 <sup>bh</sup> 0 0 0 2 <sup>1</sup> / <sub>4</sub>		Handelsagatner H. O. Hansen.	15/22	
	✓				86 <sup>bi</sup> 0 0 0 1 <sup>1</sup> / <sub>4</sub>				
	✓				86 <sup>bke</sup> 0 0 0 1 <sup>1</sup> / <sub>2</sub>				

GADE	Gade Nr.	Gl. Matr.- Nr. og Fors.-Nr.	Nyt Matr.- Nr.	Hartkorn	Assurance- Sum	Ejerens Navn	Klasse- Nr.	Anm.	GADE	Gade Nr.
				Td. Skp. Fd. Alb.	Kr.					
✓				86 <u>bl</u> 0 0 1 0		Hartner R. P. Nielsen. 26/9 25.			✓	
✓				86 <u>bm</u> 0 0 0 2 1/4		<del>Widhdt. Edm. Jensen. 19/6 25.</del> <del>Jensen A. Whaa. 10/4 26.</del> Jensen H. Jensen. 27/7 29.			✓	
✓				86 <u>bm</u> 0 0 0 1 1/2					✓	
✓				86 <u>ba</u> 0 0 0 1 1/2		L. Knudsen. 22/9 26.			✓	
✓				86 <u>bp</u> 0 0 0 1 1/2		Arbmd. M. E. Jensen. 12/12.			✓	

Anm.	GADE	Gade- Nr.	Gl. Matr.- Nr. og Fors.-Nr.	Nyt Matr.- Nr.	Hartkorn Td. Skp. Fd. Alb.	Assurance- Sum Kr.	Ejerens Navn	Klasse- Nr.	Anm.
	✓				86 <sup>br</sup> 0 0 1 1 <sup>3</sup> / <sub>4</sub>		<del>H. White Star 14/10 24</del> <del>Kaptein J. B. Rager 13/12 21</del> Kaptein J. B. Rager 18/12 24		
	✓				86 <sup>br</sup> 0 0 1 1 <sup>3</sup> / <sub>4</sub> <sup>1</sup> / <sub>7</sub> <sup>22</sup> 6 900		Kaptein J. B. Rager 15/12 25		
	✓				86 <sup>br</sup> 0 0 0 1 <sup>1</sup> / <sub>2</sub>				
	✓				86 <sup>br</sup> 0 0 0 1 <sup>3</sup> / <sub>4</sub>				
	✓				86 <sup>br</sup> 0 0 0 1 <sup>1</sup> / <sub>4</sub> <sup>1</sup> / <sub>4</sub> <sup>22</sup> 9.640		<del>F. A. Nielsen 22/11 21</del> cond. pharm. C. Madsen 11/5 25		

GADE	Gade Nr.	Gl. Matr.- Nr. og Fors.-Nr.	Nyt Matr.- Nr.	Hartkorn	Assurance- Sum	Ejerens Navn	Klasse- Nr.	Anm.	GADE	Gade Nr.
				Td. Skp. Fd. Alb.	Kr.					
✓				86 <sup>bx</sup> 0 0 0 2		cond. pleam. G. M. Mathen. 8/10 22			✓	
✓				86 <sup>bx</sup> 0 0 0 2 3/4					✓	
✓				86 <sup>by</sup> 0 0 0 2 3/4		Frø M. Jørgensen. 8/4 24. Handehagmt A. Pedersen. 2 3/4 24.			✓	
✓				86 <sup>bx</sup> 0 0 0 1 1/4		Bødker B. A. Rasmussen. 2 1/4 24. Møller B. Andersen. 2 3/4 28.			✓	
✓				86 <sup>bx</sup> 0 0 0 2		Kummenag. J. G. Hestehorn. 1 1/2 22. Frø M. W. Pedersen. 2 1/4 28.			✓	



Anm.	GADE	Gade Nr.	Gl. Matr.- Nr. og Fors.-Nr.	Nyt Matr.- Nr.	Hartkorn				Assurance- Sum	Ejerens Navn	Klasse- Nr.	Anm.
					Td.	Skp.	Fd.	Alb.				
	V				65 <sup>6</sup>	0	1	10 <sup>1/2</sup>		<del>Müller H. Nielsen.</del> 19/6 28		
						0	0	3 2 <sup>1/4</sup>		<del>Carl Nielsen M. Nielsen.</del> 11/9 28		
	V				65 <sup>6</sup>	0	2	1 1	4/21 48 220	<del>Gardner H. J. Nielsen.</del> 4/8 20		
									<del>1.400</del>	<del>Gardner S. Rasmussen.</del> 17/1 21		
									1/22 39 880	<del>Gardner S. B. Nielsen.</del> 18/1 21		
									1/7 28 33.480	<del>Fjelds Hypothekfremg.</del> 14/6 28		
	V				103 <sup>6</sup>	0	5	2 1 <sup>3/4</sup>		<del>Hov. Propriet. J. Christensen.</del> 13/2 28		Vedhøbsmænd
										<del>Gardner S. Nielsen.</del> 7/5 25		40 113
										<del>Carl Nielsen M. Nielsen.</del> 28/3 28		
	V				110 <sup>6</sup>	0	0	1 1 <sup>3/4</sup> 1/4 27	15.450	<del>Gardner S. Nielsen.</del>		
										<del>Carl Nielsen D. Bang.</del> 28/1 29		
	V				110 <sup>6</sup>	0	0	2 1 <sup>3/4</sup> 1/4 18	17.700	<del>Gardner S. Nielsen.</del>		
						0	0	1 2 1/2 27	27.930	<del>Hoffed. J. C. Hornen.</del> 6/10 26		

GADE	Gade Nr.	Gl. Matr. Nr. og Fors.-Nr.	Nyt Matr.- Nr.	Hartkorn Td. Skp. Fd. Alb.	Assurance- Sum Kr.	Ejerens Navn	Klasse- Nr.	Anm.	GADE	Gade Nr.
<del>Skovvej 17</del>				111 <sup>ch</sup> 0 0 0 1 1/4		<del>Rottomag. M. Nielsen. 4/12 20</del>		<del>do 111 <sup>ak</sup> 111 <sup>ch</sup></del> <del>og 111 <sup>ca</sup></del>	<del>Dr. Margrethvej 99/101</del>	
Udgaar, sammenlagt med Matr. Nr. 111 <sup>ak</sup>										
<del>Port Adelervej 44/46</del> Rølighedsvej 20/22				63 <sup>h</sup> 0 0 1 0 3/4	<del>4/12 37.15</del> 1/10 22 26.000	<del>Arbejdernes Andels Rølighedsvej.</del>	<del>2 2/12 20</del>	do 105 <sup>h</sup> .	Dr. Margrethvej 95/97	
<del>Rølighedsvej 16/18</del>				63 <sup>h</sup> 0 0 0 1 1/4	<del>4/12 37.030</del> 1/10 22 26.000	do 24/11 20		do 105 <sup>h</sup> .	Port Adelervej 44/46 Rølighedsvej 20/22	
Dr. Margrethvej 103/109				63 <sup>h</sup> 0 0 1 1	4/12 42.260 1/10 22 29.660	do 24/11 20			Port Adelervej 44/46 Rølighedsvej 20/22	
Dr. Margrethvej 103/105				63 <sup>h</sup> 0 0 1 1	4/12 38.100 1/10 22 27.180	do 24/11 20			Port Adelervej 44/46 Rølighedsvej 20/22	

Anm.	GADE	Gade Nr.	Gl. Matr.- Nr. og Fors.-Nr.	Nyt Matr.- Nr.	Hartkorn				Assurance- Sum Kr.	Ejerens Navn	Klasse- Nr.	Anm.
					Td.	Skp.	Fd.	Alb.				
<del>111. sk.</del> <del>111. sk.</del> <del>111. sk.</del>	✓				63 f	0	0	0 2 1/2	<del>41 21 46.600</del> 1/10 22 32.600	Udeljdmens Andels Boligfmg. 24/11 20		Se 105 m.
105 b.	✓				63 g	0	0	0 0 1/4	<del>41 21 41.700</del> 1/10 22 30.600	do 18/8 20		Se 105 b.
105 c.	✓				105 b	0	0	0 0 1/2		do 22/12 20		Se 63 b.
	✓				105 c	0	0	1 0		do 24/11 20		Se 63 c.
	✓				105 d	0	0	1 1 1/2	<del>41 21 39.960</del> 1/10 22 28.000	do 22/12 20		

GADE	Gade Nr.	Gl. Matr. Nr. og Fors.-Nr.	Nyt Matr.- Nr.	Hartkorn	Assurance- Sum	Ejerens Navn	Klasse- Nr.	Anm.	GADE
				Td. Skp. Fd. Alb.	Kr.				
✓ <del>C. Adelerberg</del> Polighedsvej	<del>32/34</del> 8/10			105 <sup>c</sup> 0 0 1 1 1/2	<del>4/21 37.620</del> 1/10 <sup>22</sup> 26.300	Arbejdernes Andels Boligfng.	24/11 <sup>20</sup>		✓ Dr. Margrethensvej
✓ <del>C. Adelerberg</del> Polighedsvej	<del>32/34</del> 4/6			105 <sup>f</sup> 0 0 1 1 1/2	<del>4/21 37.330</del> 1/10 <sup>22</sup> 26.000	do	24/11 <sup>20</sup>		✓ — " —
✓ <del>Skovvangvej</del> Skovvangvej	<del>233</del> 233			105 <sup>g</sup> 0 0 1 0 1/2	<del>4/21 34.700</del> 1/10 <sup>22</sup> 24.200	do	18/8 <sup>20</sup>	<del>Nr. 26 mod C. Adelerberg</del> Nr. 2 mod Polighedsvej	✓ — " —
✓ Skovvangvej	237 239			105 <sup>h</sup> 0 0 1 0 1/4	<del>4/21 33.420</del> 1/10 <sup>22</sup> 23.400	do	18/8 <sup>20</sup>	Nr. 85 mod Dr. Margrethensvej	✓ — " —
✓ Dr. Margrethensvej	87/89			105 <sup>i</sup> 0 0 1 0 1/4	<del>4/21 33.600</del> 1/10 <sup>22</sup> 23.100	do	18/8 <sup>20</sup>		✓ Foddervej Marimundt Al.



Anm.	GADE	Gade Nr.	Gl. Matr.- Nr. og Fors.-Nr.	Nyt Matr.- Nr.	Hartkorn	Assurance- Sum	Ejerens Navn	Klasse- Nr.	Anm.
					Td. Skp. Fd. Alb.	Kr.			
	Dr. Margrethewej	91/93			105 <sup>k</sup> 0 0 1 0 <sup>3</sup> / <sub>4</sub>	<del>44<sup>21</sup> 24.000</del> <sup>1</sup> / <sub>10</sub> <sup>22</sup> 23.800	Arbejdernes Andels Boligforening.	<sup>18</sup> / <sub>3</sub> <sup>20</sup>	
	— " —	95/97			105 <sup>e</sup> 0 0 1 2 <sup>3</sup> / <sub>4</sub>		do	<sup>18</sup> / <sub>3</sub> <sup>20</sup>	to 63 g.
	— " —	99/101			105 <sup>m</sup> 0 0 0 1 <sup>1</sup> / <sub>2</sub>		do	<sup>24</sup> / <sub>11</sub> <sup>20</sup>	to 63 f.
85 mod Dr. Margrethewej					12 <sup>m</sup> 0 0 3 1 <sup>3</sup> / <sub>4</sub>	<sup>1</sup> / <sub>10</sub> <sup>24</sup> 400.000	Andelsretthabet Siden- accentralen.	<sup>8</sup> / <sub>10</sub> <sup>21</sup>	
	Forlempshjoldvej	124/126			63 <sup>h</sup> 0 0 1 0 <sup>1</sup> / <sub>2</sub>	<del>44<sup>21</sup> 48.500</del> <sup>1</sup> / <sub>10</sub> <sup>22</sup> 36.000	Arbejdernes Andels Boligforening.	<sup>11</sup> / <sub>10</sub> <sup>21</sup>	
	Marientorvs Alle	124/14							

GADE	Gade Nr.	Gl. Matr.- Nr. og Fors.-Nr.	Nyt Matr.- Nr.	Hartkorn	Assurance- Sum	Ejerens Navn	Klasse- Nr.	Anm.	GADE
				Td. Skp. Fd. Alb.	Kr.				
✓ <del>Fordernskjoldsg.</del> Marientårns Alle	<del>131</del> 133 19/21			63 <sup>i</sup> 0 0 1 0 <sup>3</sup> / <sub>4</sub>	<del>11/21 35.880</del> 1/10 <sup>22</sup> 25.100	Aelbydernes Andels Boligsforening	<sup>22</sup> / <sub>12</sub> <sup>20</sup>		✓ <del>C. Adelersegade</del> Bolighedsvej
✓ <del>Fordernskjoldsg.</del> Marientårns Alle	<del>127</del> 11/29 15/17			63 <sup>k</sup> 0 0 1 0 <sup>3</sup> / <sub>4</sub>	<del>11/21 49.400</del> 1/10 <sup>22</sup> 37.000	do	11/4 <sup>21</sup> 90 105 <sup>a</sup>		✓ <del>Fordernskjoldsg.</del> Marientårns Alle
✓ <del>Fordernskjoldsg.</del> Marientårns Alle	<del>122</del> 125 11/13			63 <sup>L</sup> 0 0 0 1	<del>11/21 35.640</del> 1/10 <sup>22</sup> 24.900	do	<sup>22</sup> / <sub>12</sub> <sup>20</sup> 90 105 <sup>a</sup>		✓ <del>Fordernskjoldsg.</del> Marientårns Alle
✓ Skovvangvej	<sup>229</sup> / 1231 231			105 <sup>m</sup> 0 0 1 1 <sup>1</sup> / <sub>2</sub>	<del>11/21 35.740</del> 1/10 <sup>22</sup> 25.000	do	<sup>22</sup> / <sub>12</sub> <sup>20</sup> No. 25 med C. Adelersegade No. 1 med Bolighedsvej		✓ <del>Fordernskjoldsg.</del> Marientårns Alle
✓ <del>C. Adelersegade</del> Bolighedsvej	<del>27</del> 129 3/5			105 <sup>a</sup> 0 0 1 2	<del>11/21 37.070</del> 1/10 <sup>22</sup> 26.750	do	<sup>22</sup> / <sub>12</sub> <sup>20</sup>		✓ Skovvangvej

Anm.	GADE	Gade Nr.	Gl. Matr. Nr. og Fors.-Nr.	Nyt Matr.- Nr.	Hartkorn	Assurance- Sum	Ejerens Navn	Klasse- Nr.	Anm.
					Td. Skp. Fd. Alb.	Kr.			
	✓ <del>C. Adelersegade</del> 3/33 Ratighedsvej 7/9				105 <sup>p</sup> 0 0 1 13/4	<del>421 35.480</del> 1/10 <sup>22</sup> 24.800	Arbejdernes Andels Røtighedsvej 8 1/2 <sup>20</sup>		
105 <sup>b</sup>	✓ <del>Forderskjoldsgade</del> 122 Marienlund Alle 10				105 <sup>q</sup> 0 0 0 2 1/2	<del>421 50.090</del> 1/10 <sup>22</sup> 35.000	do	11/4 <sup>21</sup>	No. 35 med d. Adelersegade No. 11 med Røtighedsvej
105 <sup>c</sup>	✓ <del>Forderskjoldsgade</del> 120 Marienlund Alle 8				105 <sup>r</sup> 0 0 0 2 1/4	<del>421 19.210</del> 1/10 <sup>22</sup> 13.500	do	22/12 <sup>20</sup>	
25 med d. Adelersegade 1 med Røtighedsvej	✓ <del>Forderskjoldsgade</del> 116/118 Marienlund Alle 4/6				105 <sup>s</sup> 0 0 1 2	<del>421 35.560</del> 1/10 <sup>22</sup> 24.900	do	22/12 <sup>20</sup>	
	✓ Skovrangsvej 225/227				105 <sup>t</sup> 0 0 1 2	<del>421 36.390</del> 1/10 <sup>22</sup> 26.150	do	22/12 <sup>20</sup>	

GADE	Gade Nr.	Gl. Matr.- Nr. og Fors.-Nr.	Nyt Matr.- Nr.	Hartkorn	Assurance- Sum	Ejerens Navn	Klasse- Nr.	Anm.	GADE
				Td. Skp. Fd. Alb.	Kr.				
✓ Skovvangvej	221 223			105 <sup>u</sup> 0 0 1 2	<del>421 37.480</del> 1/10 <sup>22</sup> 26.200	Arbejdernes Andels Boligforening	22/12 <sup>20</sup>		✓ <del>Tordenskjoldsg.</del> Marienlands Alle
✓ Skovvangvej	217 219			105 <sup>u</sup> 0 0 1 1 1/2	<del>421 36.200</del> 1/10 <sup>22</sup> 25.400	do	22/12 <sup>20</sup>	No. 114 mod Tordenskjoldsg. No. 2 mod Marienl. Alle	✓ Marienlands Alle
✓ ---	213 215			105 <sup>u</sup> 0 0 1 1 3/4	<del>421 42.980</del> 1/10 <sup>22</sup> 30.000	do	22/12 <sup>20</sup>	No. 115 mod Tordenskjoldsg. No. 1 mod Marienlands Alle	✓ Dr. Margrethensvej
✓ Tordenskjoldsg.	115 117			105 <sup>u</sup> 0 0 1 1 3/4	<del>421 35.640</del> 1/10 <sup>22</sup> 24.900	do	22/12 <sup>20</sup>		✓ Bergensgade
Marienlands Alle	3/5								
✓ ---	119 121			105 <sup>u</sup> 0 0 1 2 1/4	<del>421 34.840</del> 1/10 <sup>22</sup> 24.300	do	22/12 <sup>20</sup>		✓ Brendstrupsgade
Marienlands Alle	7/9								



Anm.	GADE	Gade Nr.	Gl. Matr. Nr. og Fors.-Nr.	Nyt Matr.- Nr.	Hartkorn Td. Skp. Fd. Alb.	Assurance- Sum Kr.	Ejerens Navn	Klasse- Nr.	Anm.
	✓ <del>Tordenskjöldsg.</del> 1234 Marientårns Alle 11/13				105 <sup>a</sup> 0 0 1 1		Arbejdernes Andels Boligsforening. 2 1/2 %		Se 63 <sup>b</sup> .
14. mod Tordenskjöldsg. mod Marientårns Alle	✓ <del>Marientårns Alle</del> 1234 Marientårns Alle 11/17				105 <sup>a</sup> 0 0 0 0		do	1 1/4 %	Se 63 <sup>k</sup> .
15. mod Tordenskjöldsg. mod Marientårns Alle	✓ Dr. Margreth Hennig				58 <sup>d</sup> 0 0 1 0 3/4		Andelssekt. Aachens Rindens Halvvejens Elektricitets- forsyning. 9/11 2 1/2 %		
	✓ Bergensgade 6				95 <sup>bs</sup> 0 0 0 0 1/4		Ehr. Madsen. 10/11 2 1/2 %		Se 95 <sup>bi</sup>
	✓ Brendstrupvej 20				95 <sup>bs</sup> 0 0 0 0 1/2		E. H. Hansen og Antof. O. Hjerting Maalshøjt. P. G. Rasmussen 1/5 2 1/2 %		Se 95 <sup>f</sup> .

GADE	Gade Nr.	Gl. Matr. Nr. og Fors.-Nr.	Nyt Matr.- Nr.	Hartkorn	Assurance- Sum	Ejerens Navn	Klasse- Nr.	Anm.	GADE
				Td. Skp. Fd. Alb.	Kr.				
✓ Christianiag.	7			95 <sup>bu</sup> 0 0 0 0 1/4		Mashinarb. S. Jochimsen.	104/21.	Se 95 <sup>bl.</sup>	✓
✓				76 <sup>20</sup> 0 0 1 0 1/2 1/26	26500	<i>Baldica:</i> Skomagerm. R. S. S. Pedersen. 24/12 21. Skomagerm. J. S. Hedegaard. 9/12 25. Fæstelskj. J. S. J. Hedegaard. 4/12 25. Fæstelskj. R. S. Pedersen. 8/12 25. Fæstelskj. J. S. Hedegaard. 4/12 25. Fæstelskj. J. S. Pedersen. 10/5 29.			✓
✓ Bergensgade	16			95 <sup>bu</sup> 0 0 0 1 1/10 22	14300	Mekaniker J. M. Nielsen. 8/12 23. Bogholder L. S. Ogelund. 3/12 23. Bogholder R. S. Pedersen. 1/12 23. Bogholder L. S. Pedersen. 24/12 23. Hakroff. H. P. Nielsen. 2/12 25.		Se 95 <sup>bl.</sup>	✓
✓				64 <sup>bl</sup> 0 0 0 2 1/2		Postkøber M. Sørensen. 14/12 24. Repræsent. L. S. Clausen. 2/12 27.		Se 1038	✓
✓				64 <sup>bl</sup> 0 0 0 2 1/2		Postkøber M. Sørensen. 14/12 24. Abmd. O. Kaarup. 25/12 28.			✓

Anm.

GADE

Gade  
Nr.Gt. Matr.  
Nr. og  
Eags. Nr.  
App.  
DatoNyt  
Matr. Nr.

Hartkorn

Td. Skp. Fd. Alb.

Assurance-  
Sum

Kr.

Ejerens Navn

Klasse-  
Nr.

Anm.

95 bl.

✓

1/10 27

64 d

0	0	0	2 1/2
0	0	0	1 3/4

Radikulier M. Teichmann 14/10 26  
Murer H. Carstensen 57/28

✓

1/10 27

22/5 28

64 e

0	0	0	2 1/2
0	0	0	1 3/4
0	0	0	1 3/4

Radikulier M. Teichmann 14/10 26  
Murer H. Carstensen 57/28

✓

95 u.

64 f

0	0	0	2 1/2
0	0	0	1 3/4

do  
Murer A. Michelson 14/10 26  
Murer J. Thaarup 57/28

✓

103 g

1/10 27

22/5 28

64 g

0	0	0	2 1/2
0	0	0	1 3/4
0	0	0	1 3/4

do  
Murer A. Michelson 14/10 26  
Murer W. Thaarup 57/28

✓

64 h

0	0	0	2
0	0	0	3 1/2
0	0	0	2

Radikulier M. Teichmann 14/10 26  
Murer A. Michelson 14/10 26

172										
GADE	Gade Nr.	Gl. Matr.- Nr. og Fors.-Nr.	Nyt Matr.- Nr.	Hartkorn Td. Skp. Fd. Alb.	Assurance- Sum Kr.	Ejerens Navn	Klasse- Nr.	Anm.	GADE	
				64 <sup>i</sup> 0 0 0 2 1/2		<del>Carlsh. M. Nielsen m. fl. 16/10 26</del> <del>Jens Peter A. Nielsen 3/4 29</del>			✓	
						Udgaar, sammenlagt med Matr. Nr. 64 <sup>k</sup> .				
				64 <sup>k</sup> 0 0 0 1 3/4		<del>do</del> <del>Jens Peter A. Nielsen 3/4 29</del>			✓	
						Udgaar, sammenlagt med Matr. Nr. 64 <sup>k</sup> .				
				64 <sup>k</sup> 0 0 1 0		<del>do</del> <del>Jens Peter A. Nielsen 3/4 29</del>			✓	
						Udgaar, sammenlagt med Matr. Nr. 64 <sup>k</sup> .				
✓				64 <sup>m</sup> 0 0 0 2		Carlmd. T. Nielsen. 13/10 29			✓	
✓				64 <sup>m</sup> 0 0 0 2 1/2		Carlsh. M. Nielsen m. fl. 16/10 26			✓	



Anm.

GADE

Gade  
Nr.Gl. Matr.-  
Nr. og  
Fors.-Nr.Nyt  
Matr.-  
Nr.

Hartkorn

Td. Skp. Fd. Alb.

Assurance-  
Sum

Kr.

Ejerens Navn

Klasse-  
Nr.

Anm.

✓

64<sup>a</sup> 0 0 0 1<sup>3</sup>/<sub>4</sub>Partikulin M. Seidenm. <sup>14/10 24</sup>  
Abmd. E. Meyer. 19/9 25.

✓

64<sup>p</sup> 0 0 1 0Abmd. V. Skisleren. <sup>14/12 24</sup>

✓

64<sup>g</sup> 0 0 0 1Larsen J. Brødren. <sup>5/5 24</sup>

✓

64<sup>b</sup> 0 0 0 1<sup>1</sup>/<sub>2</sub>Fiskerdt. V. Seidenm. <sup>3/4 24</sup>

✓

64<sup>b</sup> 0 0 0 1<sup>1</sup>/<sub>2</sub>  
0 0 0 0<sup>3</sup>/<sub>4</sub>Partikulin M. Seidenm. <sup>16/10 24</sup>  
m. fl.



Anm.

GADE

Gade  
Nr.Gl. Matr.-  
Nr. og  
Fors.-Nr.Nyt  
Matr.-  
Nr.

Hartkorn

Td. Skp. Fd. Alb.

Assurance-  
Sum

Kr.

Ejerens Navn

Klasse-  
Nr.

Anm.

✓

64<sup>z</sup> 0 0 0 2<sup>3</sup>/<sub>4</sub>Radikulier M. Seidenm <sup>14/10 26</sup> m. fl.

✓

64<sup>a</sup> 0 0 0 0<sup>1</sup>/<sub>4</sub>~~Tommer M. Seidenm <sup>4/10 25</sup>~~  
Vand- og Gaard. E. Lybueg <sup>4/10 27</sup>

✓

64<sup>a'</sup> 0 0 0 2<sup>1</sup>/<sub>2</sub>~~Radikulier M. Seidenm <sup>14/10 26</sup>~~  
Haarvaab. J. E. Seidenm. <sup>29/10 28</sup>

✓

64<sup>aa</sup> 0 0 0 2<sup>1</sup>/<sub>2</sub>Radikulier M. Seidenm <sup>14/10 26</sup> m. fl.

✓

64<sup>ab</sup> 0 0 0 2<sup>1</sup>/<sub>2</sub>~~do~~  
Mekaniker E. Pedersen. <sup>29/10 28</sup>

GADE	Gade Nr.	Gl. Matr.- Nr. og Fors.-Nr.	Nyt Matr.- Nr.	Hartkorn				Assurance- Sum Kr.	Ejerens Navn	Klasse- Nr.	Anm.	GADE	Ga N
				Td.	Skp.	Fd.	Alb.						
✓				64	ae	0	0	0	0 1/4			✓	
									<del>Pasticheide M. Lichten</del> Tomme C. Jørgensen.	<del>14/10 24</del> 4/5 29	Se 103. an.		
✓				64	ad	0	0	0	2 1/2			✓	
									Jedker J. Christensen.	16/1 24			
✓				64	ae	0	0	0	2 1/2			✓	
									<del>Admstr. A. Henriksen.</del> <del>Gerseer V. Meyer.</del> Tomme L. P. Lauen.	<del>27/8 25</del> <del>24/7 29</del> 7/8 29			
✓				64	af	0	0	0	2 1/2			✓	
									<del>Pasticheide M. Lichten</del> Martinus J. B. Christensen.	<del>14/10 24</del> 10/1 29			
✓				65	d	0	0	1	2 1/4			✓	
									<del>Pasticheide M. Lichten</del> Maler V. V. Guldberg.	<del>14/10 24</del> 18/3 27			



Anm.

GADE

Gade  
Nr.Gl. Matr.-  
Nr. og  
Fors.-Nr.Nyt  
Matr.-  
Nr.

Hartkorn

Td. Skp. Fd. Alb.

Assurance-  
Sum

Kr.

Ejerens Navn

Klasse-  
Nr.

Anm.

103<sup>ah</sup>.

✓

65<sup>e</sup> 0 0 1 2/4
~~Carl Christian M. Seiden~~ <sup>19/2 27</sup>  
~~Kirk M. C. Toft~~ <sup>4/8 27</sup>

✓

65<sup>f</sup> 0 0 0 2 1/2
~~Carl Christian M. Seiden~~ <sup>19/2 27</sup>  
~~m. ft.~~

✓

65<sup>g</sup> 0 0 1 1/4
~~Carl Christian M. Seiden~~ <sup>19/2 27</sup>  
~~m. ft.~~  
 Haarnæs. H. B. Boordt <sup>19/2 27</sup>

✓

103<sup>c</sup> 0 0 0 2 1/4
~~Carl Christian M. Seiden~~ <sup>19/2 27</sup>  
~~m. ft.~~  
 Tomsen. O. J. Jensen <sup>19/2 27</sup>  
 Arbrod. T. H. J. Pedersen <sup>3/4 28</sup>

✓

103<sup>d</sup> 0 0 0 2 1/4
~~do~~  
 Arbrod. J. Jørgensen <sup>23/2 26</sup>

GADE	Gade Nr.	Gl. Matr. Nr. og Fors.-Nr.	Nyt Matr.- Nr.	Hartkorn				Assurance- Sum Kr.	Ejerens Navn	Klasse- Nr.	Anm.	GADE	Ga Nr.
				Td.	Skp.	Fd.	Alb.						
✓				103 <sup>e</sup>	0	0	0	2 1/4	<del>Partikulier M. Trichum m. fl.</del> Kaffeblander J. Telch. 3/8 27.	14/10 24		✓	
✓				1034	0	0	0	2 1/2	<del>do</del> Müller O. Olsen 4/5 27 Generalagent M. A. Olsen. 28/10 27.			✓	
✓				1039	0	0	0	0 1/2	<del>Partikulier M. Trichum m. fl.</del> Se 64 <sup>e</sup> . Reynardt J. L. Ekström. 21/10 27.	14/10 24		✓	
✓				103 <sup>h</sup>	0	0	0	2	Partikulier M. Trichum m. fl.	14/10 24		✓	
✓				103 <sup>i</sup>	0	0	0	2	do			✓	

Anm.

GADE

Gade  
Nr.Gl. Matr.-  
Nr. og  
Fors.-Nr.Nyt  
Matr.-  
Nr.

Hartkorn

Td. Skp. Fd. Alb.

Assurance-  
Sum

Kr.

Ejerens Navn

Klasse-  
Nr.

Anm.

✓

103<sup>k</sup> 0 0 0 2~~Cardituler M. Eichen m. fl.~~  
Arbmd. P. Petersen. 16/10 26

✓

103<sup>L</sup> 0 0 0 2<sup>3</sup>/<sub>4</sub>

Cardituler M. Eichen m. fl. 16/10 26

✓

103<sup>m</sup> 0 0 0 2<sup>1</sup>/<sub>2</sub>~~do~~  
Arbmd. P. Hoffmann 25/11 26  
Arbmd. H. Jacobsen. 17/1 28

✓

103<sup>m</sup> 0 0 0 2<sup>1</sup>/<sub>2</sub>

Arbmd. Th. Thormen. 27/10 25

✓

103<sup>Q</sup> 0 0 0 2<sup>1</sup>/<sub>2</sub>

Cardituler M. Eichen m. fl. 16/10 26

64<sup>b</sup>.

GADE

Gade  
Nr.Gl. Matr.-  
Nr. og  
Fors.-Nr.Nyt  
Matr.-  
Nr.

Hartkorn

Td. Skp. Fd. Alb.

Assurance-  
Sum

Kr.

Ejerens Navn

Klasse-  
Nr.

Anm.

GADE

Ga  
Nr.103<sup>p</sup> 0 0 0 2 1/2

~~Anders Nielsen M. Nielsen m. fl.~~ 14/10 26  
~~Hjortskov J. Thorsen~~ 14/10 29  
~~Fredrik O. Michaelson~~ 3/9 29

103<sup>q</sup> 0 0 0 0 1/2

~~Anders Nielsen M. Nielsen m. fl.~~ 14/10 26  
~~Fredrik O. Michaelson~~ 3/9 29

Udgaar, sammenlagt med Matr. Nr. 64 k.103<sup>k</sup> 0 0 0 2 1/4

~~Anders Nielsen M. Nielsen m. fl.~~ 14/10 26

103<sup>k</sup> 0 0 0 2 1/4 1/2 28 10700

~~Pagge P. B. Pedersen~~ 19/1 26  
~~Thorsen J. A. Thorsen~~ 31/1 26  
~~Thorsen J. F. Thorsen~~ 24/1 27

103<sup>k</sup> 0 0 0 2 1/4

~~Anders Nielsen M. Nielsen m. fl.~~ 14/10 26  
~~Pagge P. Andersen~~ 19/1 27



Anm.

GADE

Gade  
Nr.Gl. Matr.-  
Nr. og  
Fors.-Nr.Nyt  
Matr.-  
Nr.

Hartkorn

Td. Skp. Fd. Alb.

Assurance-  
Sum

Kr.

Ejerens Navn

Klasse-  
Nr.

Anm.

✓

103<sup>u</sup> 0 0 0 2 1/4

~~Cardik M. Lørdren m. fl.~~  
Abmd. V. Olum. 28/7 27.

✓

103<sup>u</sup> 0 0 0 0 1/2

~~Cardik M. Lørdren m. fl.~~  
Abmd. T. Lørdren. 13/6 37.

✓

103<sup>u</sup> 0 0 2 2

~~Cardik M. Lørdren m. fl.~~  
14/10 36.

✓

103<sup>y</sup> 0 0 0 2

~~Anders C. F. Madsen.~~ 28/7 27.  
Tek. J. Andersen. 18/8 28.

✓

103<sup>z</sup> 0 0 0 2

~~Cardik M. Lørdren m. fl.~~  
Bakker J. H. Hansen. 4/4 28.

GADE	Gade Nr.	Gl. Matr.- Nr. og Fors.-Nr.	Nyt Matr.- Nr.	Hartkorn				Assurance- Sum Kr.	Ejerens Navn	Klasse- Nr.	Anm.	GADE	Gade Nr.
				Td.	Skp.	Fd.	Alb.						
✓				103 <sup>00</sup>	0	0	0	0 1/2	Larsen J. Nielsen	7/5 24		✓	
✓				103 <sup>00</sup>	0	0	0	2	<del>Anders M. Nielsen</del> Anders J. Rasmussen	<del>14/10 24</del> 7/10 27		✓	
✓				103 <sup>00</sup>	0	0	0	2	<del>Anders M. Nielsen</del> Anders M. Nielsen	<del>14/10 24</del> 15/10 28		✓	
✓				103 <sup>00</sup>	0	0	0	0 1/2	Anders M. Nielsen	14/10 24		✓	
✓				103 <sup>00</sup>	0	0	0	2 3/4	Anders M. Nielsen	29/2 28		✓	

Anm.

GADE

Gade  
Nr.Gl. Matr.-  
Nr. og  
Fors.-Nr.Nyt  
Matr.-  
Nr.

Hartkorn

Td. Skp. Fd. Alb.

Assurance-  
Sum

Kr.

Ejerens Navn

Klasse-  
Nr.

Anm.

✓

103<sup>ad</sup> 0 0 0 2<sup>3</sup>/<sub>4</sub>

~~Andeholder M. Nielsen m. ft.~~ <sup>4/10 24</sup>  
~~Tommer M. Sanger.~~ <sup>3/10 27</sup>  
 Møller N. G. Grønning. <sup>3/10 28</sup>

✓

103<sup>ae</sup> 0 0 0 2<sup>3</sup>/<sub>4</sub>

~~Tommer M. Rasmussen.~~ <sup>4/10 25</sup>  
 Vind-og Laarm. Fr. Lyberg. <sup>3/10 27</sup>

✓

103<sup>af</sup> 0 0 0 2<sup>3</sup>/<sub>4</sub>

~~Andeholder M. Nielsen m. ft.~~ <sup>4/10 24</sup>  
 Abnd. M. Jensen. <sup>3/10 28</sup>

✓

103<sup>ag</sup> 0 0 0 2<sup>3</sup>/<sub>4</sub>

~~Andeholder M. Nielsen m. ft.~~ <sup>4/10 24</sup>  
 Tønder V. Vesteren. <sup>3/10 28</sup>

✓

103<sup>ah</sup> 0 0 0 2<sup>3</sup>/<sub>4</sub>

~~Andeholder M. Nielsen m. ft.~~ <sup>4/10 24</sup> Sc 64<sup>ac</sup>.  
 Tommer G. Jespersen. <sup>4/10 29</sup>

GADE	Gade Nr.	Gl. Matr.- Nr. og Fors.-Nr.	Nyt Matr.- Nr.	Hartkorn	Assurance- Sum	Ejerens Navn	Klasse- Nr.	Anm.	GADE	Gade Nr.
				Td. Skp. Fd. Alb.	Kr.					
✓				103 <sup>ai</sup> 0 0 0 2 <sup>3</sup> / <sub>4</sub>		<del>Donatka &amp; Koch 17/10 23</del> <del>Haandværk P. Sørensen 75 25</del> Pædikeren M. Sørensen 28/3 28			✓	
				103 <sup>ak</sup> 0 0 0 2 <sup>3</sup> / <sub>4</sub>		do			✓	
				Udgaar, sammenlagt med Matrik. Nr. 103 <sup>ai</sup> .						
				103 <sup>al</sup> 0 0 0 2 <sup>3</sup> / <sub>4</sub>		do			✓	
				Udgaar, sammenlagt med Matrik. Nr. 103 <sup>ai</sup> .						
✓				103 <sup>am</sup> 0 0 0 2		Pædikeren M. Sørensen 28/3 28			✓	
✓				103 <sup>an</sup> 0 0 0 2		do			✓	



Anm.

GADE

Gade  
Nr.Gl. Matr.-  
Nr. og  
Fors.-Nr.Nyt  
Matr.-  
Nr.

Hartkorn

Td. Skp. Fd. Alb.

Assurance-  
Sum

Kr.

Ejerens Navn

Klasse-  
Nr.

Anm.

✓

103<sup>00</sup> 0 0 0 2

~~Forsatter A. Bock. 17/10 21~~  
~~Grundsig. P. Hansen 7/5 25~~  
 Carl Kulin Mr. Birkens. 28/7 25

✓

103<sup>00</sup> 0 0 0 2

do

✓

103<sup>00</sup> 0 0 0 1 1/4

do

✓

103<sup>00</sup> 0 0 0 1 1/4

Forsatter A. Bock. 17/10 23  
 do

✓

103<sup>00</sup> 0 0 0 2 1/2

do

GADE	Gade Nr.	Gl. Matr.- Nr. og Fors.-Nr.	Nyt Matr.- Nr.	Hartkorn	Assurance- Sum	Ejerens Navn	Klasse- Nr.	Anm.	GADE	Gade Nr.
				Td. Skp. Fd. Alb.	Kr.					
✓				103 <sup>at</sup> 0 0 0 2 1/4		<del>Fogedk. G. Bock. 17/10 23</del> <del>Andetjen. P. Thomsen. 27/25</del> Andetjen. M. Thomsen. 28/28			✓	
✓				103 <sup>at</sup> 0 0 0 2 1/4		do			✓	
✓				103 <sup>at</sup> 0 0 0 2 1/4		do			✓	
✓				103 <sup>at</sup> 0 0 0 2 1/4		do				
✓				103 <sup>at</sup> 0 0 0 2 1/4		do				

Anm.

GADE

Gade  
Nr.Gl. Matr.-  
Nr. og  
Fors.-Nr.Nyt  
Matr.-  
Nr.

Hartkorn

Td. Skp. Fd. Alb.

Assurance-  
Sum

Kr.

Ejerens Navn

Klasse-  
Nr.

Anm.

✓

103<sup>aa</sup> 0 0 0 2 1/4

~~Forvalter J. Christensen. 1874-1875~~  
~~Huse M. Rasmussen. 1875-1876~~

✓

103<sup>aa</sup> 0 0 1 0

~~Forvalter J. Christensen. 1874-1875~~  
~~Huse M. Rasmussen. 1875-1876~~  
~~Anders M. Christensen. 1876-1877~~

✓

103<sup>aa</sup> 0 0 1 0

Togbet J. Christensen. 1877-1878

103<sup>ba</sup> 0 0 0 2 3/4

~~Forvalter J. Christensen. 1878-1879~~  
~~Huse M. Rasmussen. 1879-1880~~  
~~Anders M. Christensen. 1880-1881~~

Udgaar, sammenlagt med Matrik. Nr. 103<sup>ai</sup>.103<sup>ba</sup> 0 0 0 2 3/4

do

Udgaar, sammenlagt med Matrik. Nr. 103<sup>ai</sup>.





Anm.

GADE

Gade  
Nr.Gl. Matr.-  
Nr. og  
Fors.-Nr.Nyt  
Matr.-  
Nr.

Hartkorn

Td. Skp. Fd. Alb.

Assurance-  
Sum

Kr.

Ejerens Navn

Klasse-  
Nr.

Anm.

103<sup>bi</sup> 0 0 0 2~~Tovalløse G. Ryck. 1/10 22.~~  
~~Guardsen P. Thomsen 1/5 25.~~  
~~Anderssen M. Christen. 2/8 28.~~Udgaar, sammenlagt med Mat. Nr. 103 ai.103<sup>bi</sup> 0 0 1 0

do

Udgaar, sammenlagt med Mat. Nr. 103 ai.

✓

88<sup>b</sup> 0 0 0 2 1/2

Gartner E. Olsen. 2 3/4 21.

✓

88<sup>c</sup> 0 0 0 1 1/2

Gartner J. C. Thomsen. 2 3/4 21.

✓

88<sup>d</sup> 0 0 1 0

Fri O. Christensen. 4/3 28.

GADE	Gade Nr.	Gl. Matr.- Nr. og Fors.-Nr.	Nyt Matr.- Nr.	Hartkorn				Assurance- Sum Kr.	Ejerens Navn	Klasse- Nr.	Anm.	GADE
				Td.	Skp.	Fd.	Alb.					
✓			88 <sup>e</sup>	0	0	0	2		Mürer Fr. Schaade 9/5 21.			✓
✓			88 <sup>f</sup>	0	0	0	1 1/2		Gaetner C. Olsen. 6/3 28. Le 88 g			✓
✓			88 <sup>g</sup>	0	0	0	1 1/2		Gaetner C. Olsen 6/3 28 Le 88 f			✓
f			88 <sup>h</sup>	0	0	0	2		Arbmd. N. P. Jensen. 11/10 23			✓
✓			88 <sup>i</sup>	0	0	1	0		<del>J. G. Skildum og N. Thomsen.</del> Arbmd. J. Solpetersen. 31/10 28.			✓

Anm.

GADE

Gade  
Nr.Gl. Matr.-  
Nr. og  
Fors.-Nr.Nyt  
Matr.-  
Nr.

Hartkorn

Td. Skp. Fd. Alb.

Assurance-  
Sum

Kr.

Ejerens Navn

Klasse-  
Nr.

Anm.

✓

88<sup>k</sup> 0 0 0 2~~Anders B. Mønsterv.~~ 57<sup>27</sup>  
Olemed. J. A. Jensen 57<sup>27</sup>

✓

88<sup>k</sup> 0 0 1 0Olemed. J. A. Jensen 57<sup>27</sup>

✓

88<sup>m</sup> 0 0 2 1  
0 0 1 1~~Anders B. Mønsterv.~~ 57<sup>28</sup>  
Tommer C. Mønsterv. 57<sup>28</sup>

✓

88<sup>m</sup> 0 0 1 0Anders B. Mønsterv. 57<sup>28</sup>

✓

88<sup>m</sup> 0 0 0 2Machinm. A. N. Jørgensen 57<sup>29</sup>

GADE	Gade Nr.	Gl. Matr.- Nr. og Fors.-Nr.	Nyt Matr.- Nr.	Hartkorn	Assurance- Sum	Ejerens Navn	Klasse- Nr.	Anm.	GADE
				Td. Skp. Fd. Alb.	Kr.				
✓				88 $\mu$ 0 0 0 1		<del>Abmnd. H. Olsen. 19/21</del> O.P.S. H. A. Dal 25/27			✓
✓				88 $\eta$ 0 0 0 1		<del>Indkøbsm. L. A. Havnose</del> <del>O.P.S. H. A. Dal 25/27</del> Niels P. A. Nielsen. 13/28			✓
✓				88 $\underline{r}$ 0 0 1 $1\frac{1}{4}$ $\frac{1}{4}$ 23	3.150	Garnvarearb. D. Jørg. 23/21.			✓
✓				88 $\underline{r}$ 0 0 0 $2\frac{3}{4}$ $\frac{1}{4}$ 22	4.480 $\frac{1}{4}$ 24 5.730	N. Lødefoged Nielsen. 23/21.			✓
✓				88 $\underline{r}$ 0 0 0 $2\frac{3}{4}$		Abmnd. W. Lang 25/27			✓



Anm.

GADE

Gade  
Nr.Gl. Matr.-  
Nr. og  
Fors.-Nr.Nyt  
Matr.-  
Nr.

Hartkorn

Td. Skp. Fd. Alb.

Assurance-  
Sum

Kr.

Ejerens Navn

Klasse-  
Nr.

Anm.

✓

88<sup>u</sup> 0 0 10<sup>1</sup>/<sub>4</sub>

Lejemod. J. J. Hansen  
Gartner C. Gørbech. 27<sup>1</sup>/<sub>4</sub> 21

✓

88<sup>u</sup> 0 0 1 0Træskoldb. J. P. Jensen 27<sup>1</sup>/<sub>4</sub> 21

✓

88<sup>u</sup> 0 0 0 2do 27<sup>1</sup>/<sub>4</sub> 21

✓

88<sup>u</sup> 0 0 0 2Enkef. A. M. Jensen 27<sup>1</sup>/<sub>4</sub> 21

✓

88<sup>u</sup> 0 0 2 0J. Jensen og J. P. Jensen 27<sup>1</sup>/<sub>4</sub> 21

GADE	Gade Nr.	Gl. Matr.- Nr. og Fors.-Nr.	Nyt Matr.- Nr.	Hartkorn				Assurance- Sum Kr.	Ejerens Navn	Klasse- Nr.	Anm.	GADE
				Td.	Skp.	Fd.	Alb.					
✓			88 <sup>ae</sup>	0	0	0	2		Imed W. Bjørre Pedersen. 22/28.			✓
✓			88 <sup>ai</sup>	0	0	0	2 1/2		Regnskabsf. J. G. Nielsen. 23/28.			✓
✓			88 <sup>aa</sup>	0	0	0	2 1/2		Imedker L. Pedersen. 23/27.			✓
✓			88 <sup>ab</sup>	0	0	0	2		<del>Anders P. Mathiesen. 17/27.</del> Chauffør J. Frandsen. 23/28.			✓
✓			88 <sup>ac</sup>	0	0	0	2 1/2 5.5/10		Handelsmd. J. A. Larsen. 23/28.			✓

Anm.	GADE	Gade Nr.	Gl. Matr.- Nr. og Fors.-Nr.	Nyt Matr.- Nr.	Hartkorn				Assurance- Sum	Ejerens Navn	Klasse- Nr.	Anm.
					Td.	Skp.	Fd.	Alb.				
	✓				88ad	0	0	10		Handelsmd. J. A. Larsen.	3/3 28	
	✓				88ae	0	0	10		Aelmd. J. Lajer	2 1/2 27	
	✓				88af	0	0	01		<del>Mr. Hansen.</del> 10/5 24. <del>Handelsgaarde J. B. Thomsen</del> 19/1 27. <del>O.P.S. H. A. Dat.</del> 25/7 27. <del>Handelsgaarde J. B. Thomsen</del> 19/1 27.		
	✓				88ag	0	0	01		<del>P. Rasmussen.</del> 10/5 24. <del>Handelsgaarde J. B. Thomsen</del> 19/1 27. <del>O.P.S. H. A. Dat.</del> 25/7 27. <del>Handelsgaarde J. B. Thomsen</del> 19/1 27.		
	✓				88ah	0	0	01		<del>Th. B. Thomsen</del> 10/5 24. <del>Rebelager H. Hansen.</del> 13/1 25.		

GADE ✓	Gade Nr.	Gl. Matr.- Nr. og Fors.-Nr.	Nyt Matr.- Nr.	Hartkorn				Assurance- Sum Kr.	Ejerens Navn	Klasse- Nr.	Anm.	GADE ✓
				Td.	Skp.	Fd.	Alb.					
✓			88ai	0	0	0	1		<del>Markingss J. Andreasen</del> O.P.S. H. A. Dal. 25/7 27	<del>10/5 21</del>		✓
✓			88ak	0	0	0	1		<del>Th. Jørgensen</del> O.P.S. H. A. Dal. 25/7 27	<del>10/5 21</del>		✓
✓			88al	0	0	0	1		<del>do</del> O.P.S. H. A. Dal. 25/7 27	<del>10/5 21</del>		✓
✓			88am	0	0	0	1		<del>Handelskædet J. Jørgensen</del> O.P.S. H. A. Dal. 29/10 27 Aubrod. J. M. Knudsen. 10/5 28	<del>10/5 21</del>		✓
✓			88an	0	0	0	1		<del>do</del> O.P.S. H. A. Dal. 29/10 27 Aubrod. J. M. Knudsen. 10/5 28	<del>10/5 21</del>		✓



Anm.

GADE

Gade  
Nr.Gl. Matr.-  
Nr. og  
Fors.-Nr.Nyt  
Matr.-  
Nr.

Hartkorn

Td. Skp. Fd. Alb.

Assurance-  
Sum

Kr.

Ejerens Navn

Klasse-  
Nr.

Anm.

✓

8800 0 0 0 1

Hornum. J. Nielsen. 1/5 21.  
O.P.S. H. A. Dal. 25/7 27

✓

8800 0 0 0 1

Hornum. P. W. Dahl. 1/5 21.  
O.P.S. H. A. Dal. 25/7 27

✓

8800 0 0 0 1

Smekker L. Petersen. 1/5 21.  
Arbmd. W. P. Jensen. 1/11 24

✓

1140 0 0 0 2 1/2

Gastner L. Olsen. 23/6 21.

✓

1140 0 0 0 1 1/2

Gastner L. C. Thomsen. 23/4 21.

GADE ✓	Gade Nr.	Gl. Matr.- Nr. og Fors.-Nr.	Nyt Matr.- Nr.	Hartkorn				Assurance- Sum Kr.	Ejerens Navn	Klasse- Nr.	Anm.	GADE ✓
				Td.	Skp.	Fd.	Alb.					
✓				114 <sup>d</sup>	0	0	0 1 1/2		<del>Grundkorn. L. A. Hørmose 14/5 21.</del> <del>ØRS H. A. Dal. 25/7 22</del> <del>Hæk. J. A. Nielsen. 13/6 28</del>			✓
✓				114 <sup>e</sup>	0	0	0 1 1/2		<del>Ordnings H. Olsen. 14/5 21.</del> <del>ØRS H. A. Dal. 25/7 22</del>			✓
✓				114 <sup>f</sup>	0	0	0 0 1		<del>M. Hørmose 14/5 21.</del> <del>Handelskøbtner J. C. Thomsen 19/7 27</del> <del>ØRS H. A. Dal. 25/7 22</del> <del>Handelskøbtner J. C. Thomsen 19/7 27</del>			✓
✓				114 <sup>g</sup>	0	0	0 0 1		<del>P. Rasmussen 14/5 21.</del> <del>Handelskøbtner J. C. Thomsen 19/7 27</del> <del>ØRS H. A. Dal. 25/7 22</del> <del>Handelskøbtner J. C. Thomsen 19/7 27</del>			f
✓				114 <sup>h</sup>	0	0	0 0 1		<del>P. Rasmussen 14/5 21.</del> <del>Rebslager H. Hørmose. 13/6 25.</del>			✓

Anm.

GADE

Gade  
Nr.Gl. Matr.-  
Nr. og  
Fors.-Nr.Nyt  
Matr.-  
Nr.

Hartkorn

Td. Skp. Fd. Alb.

Assurance-  
Sum

Kr.

Ejerens Navn

Klasse-  
Nr.

Anm.

✓

114<sup>k</sup> 0 0 0 1
~~Markingssø. J. Andersen.~~  
 O.P.S. H. A. Dal. 25/7 27

✓

114<sup>k</sup> 0 0 0 1
~~Th. Jørgensen.~~ 10/5 21  
 O.P.S. H. A. Dal. 25/7 27

✓

114<sup>k</sup> 0 0 0 1
~~do~~ 10/5 21  
 O.P.S. H. A. Dal. 25/7 27

f

114<sup>m</sup> 0 0 0 1
~~Handlegæstner J. Johansen.~~ 10/5 21  
 O.P.S. H. A. Dal. 29/10 27

✓

114<sup>m</sup> 0 0 0 1
~~do~~ 10/5 21  
 O.P.S. H. A. Dal. 29/10 27

GADE	Gade Nr.	Gl. Matr.- Nr. og Fors.-Nr.	Nyt Matr.- Nr.	Hartkorn				Assurance- Sum Kr.	Ejerens Navn	Klasse- Nr.	Anm.	GADE	Ga N
				Td.	Skp.	Fd.	Alb.						
✓				114 <sup>0</sup>	0	0	0	1	<del>Hornborg. F. Nielsen</del> 19/5 21 O.P.S. H. A. Dal. 25/7 27			✓	
✓				114 <sup>0</sup>	0	0	0	1	<del>Thormag. W. W. Dahl</del> 19/5 21 O.P.S. H. A. Dal. 25/7 27			✓	
✓				114 <sup>0</sup>	0	0	0	1	<del>Smedker L. Petersen</del> 19/5 21 O.P.S. W. C. Jensen. 13/11 24			✓	
✓				114 <sup>2</sup>	0	0	0	2 3/4	Th. Jensen. 10/5 21			✓	
✓				114 <sup>2</sup>	0	0	0	2 1/4	Portør P. C. Mønstervæn 10/5 21			✓	



Anm.

GADE

Gade  
Nr.Gl. Matr.  
Nr. og  
Fors.-Nr.Nyt  
Matr.-  
Nr.

Hartkorn

Td. Skp. Fd. Alb.

Assurance-  
Sum

Kr.

Ejerens Navn

Klasse-  
Nr.

Anm.

✓

114<sup>1</sup> 0 0 0 2~~O. S. Sørensen. 19/5-24.~~  
H. P. Th. Sørensen. 7/11-24.

✓

114<sup>u</sup> 0 0 1 1

Aastus Sørensen. 15/3-27

✓

114<sup>v</sup> 0 0 0 2<sup>3</sup>/<sub>4</sub>~~P. M. Nielsen. 19/5-24.~~  
H. P. Th. Sørensen. 7/11-24.

✓

114<sup>x</sup> 0 0 1 1<sup>1</sup>/<sub>4</sub>~~Hornbæk. S. Johansen. 19/5-24.~~  
~~og 7/11-24.~~  
O.P.S. H. A. Dal. 15/9-27.

✓

114<sup>y</sup> 0 0 1 0<sup>1</sup>/<sub>4</sub>~~O. M. Sørensen. 19/5-24.~~  
~~Fachter S. H. Andersen. 7/11-24.~~  
O.P.S. H. A. Dal. 15/9-27.

GADE	Gade Nr.	Gl. Matr.- Nr. og Fors.-Nr.	Nyt Matr.- Nr.	Hartkorn				Assurance- Sum Kr.	Ejerens Navn	Klasse- Nr.	Anm.	GADE	Ga Nr.
				Td.	Skp.	Fd.	Alb.						
✓			114 <sup>z</sup>	0	0	0	2		Fornd. C. Poulsen 10/5 21			✓	
✓			114 <sup>a</sup>	0	0	0	2		<del>P. Jørgensen 10/5 21.</del> <del>Adm. C. Nielsen 8/10 23.</del> A. Krøyer 13/8 25			✓	
✓			114 <sup>a</sup>	0	0	0	2		<del>do 10/5 21.</del> <del>do 8/10 23.</del> do 13/8 25			✓	
✓			114 <sup>aa</sup>	0	0	0	2 1/2		A. Petersen 10/5 21.			✓	
✓			114 <sup>ab</sup>	0	0	0	2 1/2		Th. Andersen 10/5 21			✓	

Anm.	GADE	Gade Nr.	Gl. Matr.- Nr. og Fors.-Nr.	Nyt Matr.- Nr.	Hartkorn  Td. Skp. Fd. Alb.	Assurance- Sum  Kr.	Ejerens Navn	Klasse- Nr.	Anm.
	✓				114 <sup>ae</sup> 0 0 0 2		Chr. Toft 10/5 21.		
	✓				114 <sup>ad</sup> 0 0 0 2		<del>H. Jensen 10/5 21.</del> C. Nielsen 14/1 22.		
	✓				114 <sup>ae</sup> 0 0 0 2		J. Jensen Darn 10/5 21.		
	✓				114 <sup>af</sup> 0 0 0 2		Chr. Lemming 10/5 21.		
	✓				114 <sup>ag</sup> 0 0 0 1 <sup>3</sup> / <sub>4</sub>		do 10/5 21.		

GADE	Gade Nr.	Gl. Matr.- Nr. og Fors.-Nr.	Nyt Matr.- Nr.	Hartkorn				Assurance- Sum Kr.	Ejerens Navn	Klasse- Nr.	Anm.	GADE	Gade Nr.
				Td.	Skp.	Fd.	Alb.						
V				114 <sup>ak</sup>	0	0	1 0 <sup>3</sup> / <sub>4</sub>		<del>Chr. Christensen 19/5 21</del> <del>P. Larsen 7/11 21</del> <del>CRS H. A. Dal. 15/9 27</del>			V	
V				114 <sup>ai</sup>	0	0	0 2 <sup>3</sup> / <sub>4</sub>		<del>G. Larsen 19/5 21</del> <del>Th. Lorenzen 7/11 21</del> <del>Admnd. J. Larsen 13/6 22</del> <del>CRS H. A. Dal. 15/9 27</del>			✓	
✓				114 <sup>ak</sup>	0	0	1 1		<del>Gardner H. Nielsen 19/5 21</del> <del>H. M. E. Jørgensen 7/11 21</del> <del>CRS H. A. Dal. 15/9 27</del>			✓	
U				114 <sup>al</sup>	0	0	1 0 <sup>1</sup> / <sub>4</sub>		<del>J. Jensen Damm 19/5 21</del> <del>P. J. Poulsen 7/11 21</del> <del>CRS H. A. Dal. 15/9 27</del>			V	Fuglesangsalle
✓				114 <sup>am</sup>	0	0	3 0 <sup>1</sup> / <sub>2</sub>		<del>Anders Henningsen 15/3 27</del>			✓	



Anm.	GADE	Gade Nr.	Gl. Matr.- Nr. og Fors.-Nr.	Nyt Matr.- Nr.	Hartkorn				Assurance- Sum	Ejerens Navn	Klasse- Nr.	Anm.
					Td.	Skp.	Fd.	Alb.				
	V				114 <sup>an</sup>	0	0	2 2 1/2		<del>L. J. Christensen 1/5 21.</del> <del>Anders Th. P. Christensen 7/11 21.</del> O.P.S. H. A. Dal. 9/8 22.		
	✓				51 <sup>b</sup>	0	0	1 1				
	✓				51 <sup>c</sup>	0	0	0 2 1/2				
	✓	Fuglesangsalle 5			51 <sup>d</sup>	0	0	0 1 3/4		Torsten L. J. Pedersen. 1/4 22		
	✓				51 <sup>e</sup>	0	0	1 0 1/10 25	15.400	<del>Rasmus M. Halbro. 18/9 22</del> Anders J. P. Halbro. 10/7 22		

GADE	Gade Nr.	Gl. Matr.- Nr. og Fors.-Nr.	Nyt Matr.- Nr.	Hartkorn				Assurance- Sum Kr.	Ejerens Navn	Klasse- Nr.	Amm.	GADE	Gade Nr.
				Td.	Skp.	Fd.	Alb.						
✓			514	0	0	0	2½					✓	
✓			519	0	0	1	0 ¼	19.320	Tilskuer N. C. Lønnen	12/8	26	✓	
✓	Gravvej	2.	514	0	0	0	2½		Havnevej N. M. J. Grænballe	14/8	28	✓	
✓			514	0	0	0	2¼		Almind. C. Lønnen	2/8	29	✓	
✓	Gravvej	6	514	0	0	0	2¼ 1/7	16.200	Gasværkvej O. B. Jørgensen	9/8	24	✓	

Anm.

GADE

Gade  
Nr.Gl. Matr.-  
Nr. og  
Fors.-Nr.Nyt  
Matr.-  
Nr.

Hartkorn

Td. Skp. Fd. Alb.

Assurance-  
Sum

Kr.

Ejerens Navn

Klasse-  
Nr.

Anm.

51<sup>L</sup> 0 0 0 2<sup>1</sup>/<sub>4</sub>Byggmester C. Christensen. <sup>1877 22</sup>51<sup>m</sup> 0 0 0 2<sup>1</sup>/<sub>4</sub>51<sup>m</sup> 0 0 1 1Tommer. H. Koed. <sup>20/10 25.</sup>51<sup>a</sup> 0 0 0 1<sup>3</sup>/<sub>4</sub>~~Bygholder C. Lindgreen <sup>1877 22</sup>~~  
Dietrichs Cko. Romer. <sup>4/3 29.</sup>51<sup>p</sup> 0 0 0 2<sup>3</sup>/<sub>4</sub>~~Bygholder C. Lindgreen <sup>23/10 24</sup>~~  
Tommer. H. F. Lauer. <sup>25/10 25.</sup>

GADE

Gade  
Nr.Gl. Matr.-  
Nr. og  
Fors.-Nr.Nyt  
Matr.-  
Nr.

Hartkorn

Td. Skp. Fd. Alb.

Assurance-  
Sum

Kr.

Ejerens Navn

Klasse-  
Nr.

Anm.

GADE

Gade  
Nr.

✓

51 $\frac{7}{8}$  0 0 0 2 $\frac{3}{4}$ Husk W. C. P. Nielsen. 8 $\frac{1}{2}$  26

Fasanvej

4

✓

51 $\frac{1}{2}$  0 0 0 2 $\frac{1}{4}$  10 $\frac{2}{3}$  14700Inedker J. C. Jensen. 10 $\frac{1}{2}$  26

Fasanvej

6

✓

Ivalvej

9

51 $\frac{1}{2}$  0 0 0 2 $\frac{1}{4}$ 

Fasanvej

✓

51 $\frac{1}{2}$  0 0 0 2 $\frac{1}{2}$ ~~Henningsen W. M. Nielsen. 22 $\frac{1}{2}$  26.~~  
Tømmer H. Christensen. 15 $\frac{1}{2}$  26.

Fasanvej

✓

51 $\frac{1}{2}$  0 0 0 2 $\frac{3}{4}$ 

Fasanvej



Anm.	GADE	Gade Nr.	Gl. Matr.- Nr. og Fors.-Nr.	Nyt Matr.- Nr.	Hartkorn				Assurance- Sum Kr.	Ejerens Navn	Klasse- Nr.	Anm.
					Td.	Skp.	Fd.	Alb.				
✓	Fasanvej	4		51 <sup>24</sup>	0	0	0	2 1/4		J. M. Skistum og B. 1/2 <sup>25</sup>		
✓	Fasanvej	6		51 <sup>25</sup>	0	0	0	2 1/4 1/4 <sup>27</sup>	16.250	Murer O. F. Andersen. 2/10 <sup>26</sup>		
✓	Fasanvej	8		51 <sup>27</sup>	0	0	0	2 1/4		Tomad A. Clausen. 12/7 <sup>28</sup>		
✓	Fasanvej	10		51 <sup>28</sup>	0	0	0	2 1/4		Abbrnd. A. Nielsen. 12/9 <sup>29</sup>		
✓	Fasanvej	12		51 <sup>29</sup>	0	0	0	2		Henk J. Nielsen Føhr. 12/12 <sup>30</sup>		

GADE	Gade Nr.	Gl. Matr.- Nr. og Fors.-Nr.	Nyt Matr.- Nr.	Hartkorn	Assurance- Sum	Ejerens Navn	Klasse- Nr.	Anm.	GADE	Gade Nr.
				Td. Skp. Fd. Alb.	Kr.					
✓				5/0 0 0 0 2 1/2		<del>Madsen. J. Engelmann. 18/4 23</del> <del>Forsvalder N. L. Johann. 24/7 27</del>			✓	
✓	Fasanvej	3.		5/aa 0 0 0 2 3/4		<del>Togstedt. J. Jørgensen. 18/4 23</del> <del>Bornemann. M. Petersen. 16/6 25.</del>			✓	
✓	Fasanvej	5		5/ab 0 0 0 2 1/10 27	15.500	Keddemmed R. H. Rasmussen.	4/6 27		✓	Vagfelvej
✓				5/ae 0 0 0 2					✓	Vagfelvej
✓	Droselvej	9		5/ad 0 0 1 0 1/10 27	14.200	Marskvin. E. Schmidt.	24/12 27		✓	
	Fasanvej	9								

Anm.

GADE

Gade  
Nr.Gl. Matr.-  
Nr. og  
Fors.-Nr.Nyt  
Matr.-  
Nr.

Hartkorn

Td. Skp. Fd. Alb.

Assurance-  
Sum

Kr.

Ejerens Navn

Klasse-  
Nr.

Anm.

✓

51<sup>al</sup> 0 0 0 2<sup>1</sup>/<sub>4</sub>Vognmd. P. Holm. 18/9<sup>23</sup>

✓

51<sup>af</sup> 0 0 0 2<sup>1</sup>/<sub>10</sub><sup>26</sup> 18.000 Admnd. J. Verlingaard. 9/4<sup>26</sup>

✓

Vagfelvej

6

51<sup>ag</sup> 0 0 0 2<sup>1</sup>/<sub>4</sub><sup>27</sup> 17.220Admnd. H. J. Jørgensen. 29/9<sup>26</sup>

✓

Vagfelvej

8

51<sup>ah</sup> 0 0 0 2<sup>1</sup>/<sub>4</sub>Admnd. A. Carlsen. 9/3<sup>28</sup>

✓

51<sup>ai</sup> 0 0 1 0<sup>3</sup>/<sub>4</sub>

GADE ✓	Gade Nr.	Gl. Matr.- Nr. og Fors.-Nr.	Nyt Matr.- Nr.	Hartkorn				Assurance- Sum Kr.	Ejerens Navn	Klasse- Nr.	Anm.	GADE ✓	Ga Nr.
				Td.	Skp.	Fd.	Alb.						
✓				51 <sup>ak</sup>	0	0	0	2 1/4 1/10 <sup>24</sup>	19.200	Schäuffen W. L. Nielsen. 14/5 <sup>27</sup> .		✓	Fuglesangsalle 21
✓				51 <sup>ak</sup>	0	0	0	1 3/4 1/7 <sup>26</sup>	14.500	Tønner J. Skødt. 4/9 <sup>26</sup> .		✓	
✓				51 <sup>am</sup>	0	0	1	0 1/4 1/10 <sup>26</sup>	15.600	Klink O. Hansen. 8/12 <sup>26</sup> .		✓	
✓				51 <sup>am</sup>	0	0	0	2 1/2		Lohornatuf J. Rybo. 5/7 <sup>28</sup> .		✓	
✓				51 <sup>am</sup>	0	0	0	2 1/2 1/10 <sup>25</sup>	4.180	Musiker M. Pedersen. 23/6 <sup>28</sup> .		✓	Fuglesangsalle 21



Anm.

GADE

Gade  
Nr.Gl. Matr.-  
Nr. og  
Fors.-Nr.Nyt  
Matr.-  
Nr.

Hartkorn

Td. Skp. Fd. Alb.

Assurance-  
Sum

Kr.

Ejerens Navn

Klasse-  
Nr.

Anm.

✓  
Fugleangsalle 2351<sup>ap</sup> 0 0 0 2 1/2 1/10 27 15.200
~~Machinist J. Olsen. 2/8 27~~  
~~Anders A. J. Jensen. 2/8 27~~  
~~Anders A. Jensen. 4/11 27~~
✓  
51<sup>ag</sup> 0 0 1 0 1/4

Enkelt A. M. Jørgensen. 2/8 27

✓  
51<sup>ar</sup> 0 0 1 0 1/4

Jensmann C. Hansen. 3/4 28

✓  
51<sup>as</sup> 0 0 0 2 1/4

Karlsson A. Abrahamson. 16/5 25

✓  
51<sup>at</sup> 0 0 0 2 1/4 1/4 26 15.520

Anders H. H. J. Nielsen. 13/9 26

GADE	Gade Nr.	Gl. Matr.- Nr. og Fors.-Nr.	Nyt Matr.- Nr.	Hartkorn				Assurance- Sum	Ejerens Navn	Klasse- Nr.	Anm.	GADE	Gade Nr.
				Td.	Skp.	Fd.	Alb.						
✓				51 <sup>au</sup>	0	0	0	2 <sup>1</sup> / <sub>4</sub> 1 <sup>1</sup> / <sub>10</sub> <sup>25</sup>	18.540	Inedker A. Jensen.	10 <sup>1</sup> / <sub>2</sub> <sup>26</sup>	✓ Ivalvej	15.
✓				51 <sup>av</sup>	0	0	0	2 <sup>1</sup> / <sub>4</sub>				✓ Ivalvej	17
✓	Ivalvej	24		51 <sup>av</sup>	0	0	0	1 <sup>3</sup> / <sub>4</sub> 1 <sup>1</sup> / <sub>4</sub> <sup>28</sup>	12.200	Inedker C. M. Ragsørd.	2 <sup>1</sup> / <sub>10</sub> <sup>27</sup>	✓	
✓				51 <sup>ay</sup>	0	0	0	2 <sup>1</sup> / <sub>4</sub>		Vandværksbest. H. Mathiasen.	5 <sup>1</sup> / <sub>2</sub> <sup>26</sup>	✓	
✓	Ivalvej	13		51 <sup>az</sup>	0	0	0	2 <sup>3</sup> / <sub>4</sub> 1 <sup>1</sup> / <sub>10</sub> <sup>26</sup>	13.300	<del>Skredder C. M. Mathiasen.</del> <del>Admnd. J. Høghsgaard.</del> <del>H. Hørd og H. A. Jensen.</del> <del>Luglehørdhall. P. D. Wottern.</del>	<del>4<sup>1</sup>/<sub>2</sub> <sup>24</sup></del> <del>4<sup>1</sup>/<sub>2</sub> <sup>24</sup></del> <del>2<sup>1</sup>/<sub>10</sub> <sup>22</sup></del> <del>5<sup>1</sup>/<sub>2</sub> <sup>28</sup></del>	✓	

Anm.	GADE	Gade Nr.	Gl. Matr.- Nr. og Fors.-Nr.	Nyt Matr.- Nr.	Hartkorn				Assurance- Sum Kr.	Ejerens Navn	Klasse- Nr.	Anm.
					Td.	Skp.	Fd.	Alb.				
✓	Gvalevej	15		51 <sup>ae</sup>	0	0	0	2 <sup>1</sup> / <sub>4</sub>		Fredrik W. Schirmer. <sup>24</sup> / <sub>29</sub>		
✓	Gvalevej	17		51 <sup>ae</sup>	0	0	0	1 <sup>3</sup> / <sub>4</sub>		Abmd. G. M. Hakorren. <sup>18</sup> / <sub>22</sub>		
✓				51 <sup>ba</sup>	0	0	0	2 <sup>1</sup> / <sub>4</sub>				
✓				51 <sup>bb</sup>	0	0	0	2 <sup>1</sup> / <sub>4</sub>		Lovværker. J. P. Nielsen. <sup>8</sup> / <sub>28</sub>		
✓				51 <sup>bc</sup>	0	0	0	2 <sup>1</sup> / <sub>2</sub> <sup>1</sup> / <sub>10</sub>	11.250	Fyrbøder J. Andersen. <sup>19</sup> / <sub>26</sub>		

GADE ✓	Gade Nr.	Gl. Matr.- Nr. og Fors.-Nr.	Nyt Matr.- Nr.	Hartkorn				Assurance- Sum Kr.	Ejerens Navn	Klasse- Nr.	Anm.	GADE ✓	
				Td.	Skp.	Fd.	Alb.						
				51 <sup>bd</sup>	0	0	0	2 1/2	Akilekt M. W. Madson. 8/9 <sup>46</sup>			Fasanvej	
✓				51 <sup>be</sup>	0	0	1	0					
✓				51 <sup>bf</sup>	0	0	0	1 1/2	Admnd. H. Wiedved. 15/10 <sup>25</sup>			Fasanvej Drosselvej	
✓				51 <sup>bg</sup>	0	0	0	2 1/2					
✓				51 <sup>bh</sup>	0	0	0	2 3/4 1/7 <sup>24</sup>	Lyglkt. J. M. Andersen. 1/12 <sup>26</sup>			Drosselvej Vagtelvej	



Anm.	GADE	Gade Nr.	Gl. Matr.- Nr. og Fors.-Nr.	Nyt Matr.- Nr.	Hartkorn	Assurance- Sum	Ejerens Navn	Klasse- Nr.	Anm.
					Td. Skp. Fd. Alb.	Kr.			
	✓ Fasanvej	22		51 <u>bi</u>	0 0 0 2 1/4 1/7 22	18 230	<del>Revisor A. Rasmussen. 1/6 26</del> Udforsment. J. P. Rasmussen. 2 1/2 29.		
	✓								
				51 <u>bk</u>	0 0 1 0				
	✓								
	Fasanvej	11		51 <u>bl</u>	0 0 1 0 1/2		Maler L. C. Tamm. 3 1/2 23		
	Drosselvej	10							
	✓								
				51 <u>bm</u>	0 0 1 0				
	✓								
	Drosselvej	14		51 <u>bm</u>	0 0 1 1		Handelsmand C. Jacobsen. 1 1/2 27		
	Vaglevej	12							

GADE ✓	Gade Nr.	Gl. Matr.- Nr. og Fors.-Nr.	Nyt Matr.- Nr.	Hartkorn				Assurance- Sum Kr.	Ejerens Navn	Klasse- Nr.	Anm.	GADE ✓
				Td.	Skp.	Fd.	Alb.					
✓				51 <sup>60</sup>	0	0	1	0	1/10 <sup>24</sup> 18.900		Admnd. Ch. Christensen. 2/3 27	✓ Vibvej
✓				51 <sup>60</sup>	0	0	0	2				✓ Vibvej
✓	Vibvej	3.		51 <sup>60</sup>	0	0	0	2			Havnearb. H. C. Jensen. 20 29	✓ Vibvej
✓				51 <sup>60</sup>	0	0	0	2 3/4				✓
✓				51 <sup>60</sup>	0	0	0	2 1/2				✓ Larkvej Vagtelvej

Anm.	GADE	Gade Nr.	Gl. Matr.- Nr. og Fors.-Nr.	Nyt Matr.- Nr.	Hartkorn				Assurance- Sum	Ejerens Navn	Klasse- Nr.	Anm.
					Td.	Skp.	Fd.	Alb.				
	✓ Vibvej	4		51 <sup>bt</sup>	0	0	0	1 <sup>3</sup> / <sub>4</sub>		Merkurab. A. Emig. 3/8 <sup>27</sup>		
	✓ Vibvej	6		51 <sup>bū</sup>	0	0	0	1 <sup>1</sup> / <sub>2</sub> 1/1 <sup>28</sup>	5150	J. Rahlcke. 3/10 <sup>28</sup>		
	✓ Vibvej	8		51 <sup>bū</sup>	0	0	0	1 <sup>1</sup> / <sub>2</sub>		<del>Anders A. M. Jensen. 3/10<sup>28</sup></del> Madsen. A. Andersen. 3/10 <sup>28</sup>		
	✓			51 <sup>bū</sup>	0	0	1	1				
					0	0	0	2				
	✓ Larsvej Vaglevej	17 18		51 <sup>bū</sup>	0	0	1	0		Tyroler L. Brandt. 4/8 <sup>26</sup>		

GADE	Gade Nr.	Gl. Matr.- Nr. og Fors.-Nr.	Nyt Matr.- Nr.	Hartkorn				Assurance- Sum	Ejerens Navn	Klasse- Nr.	Anm.
				Td.	Skp.	Fd.	Alb.				
✓				51	<u>62</u>	0	0	0	1 1/2		Forretningsf. N. E. Nielsen. 24/10 25
✓				51	<u>6a</u>	0	0	0	2		
✓				51	<u>6a</u>	0	0	0	2 1/4		
✓				51	<u>ca</u>	0	0	0	2 3/4		Chauffør J. M. Christensen. 25/10 25
✓				51	<u>cb</u>	0	0	0	2		

Fasanvej 17  
Larkvej 9

✓  
Larkvej  
Fuglesangvalle

✓



Anm.	GADE	Gade Nr.	Gl. Matr.- Nr. og Fors.-Nr.	Nyt Matr.- Nr.	Hartkorn				Assurance- Sum	Ejerens Navn	Klasse- Nr.	Anm.
					Td.	Skp.	Fd.	Alb.				
	✓				5/00	0	0	1	0			
	✓	Larkvej 2			5/00	0	0	1	0 1/4			Lebmd. A. Wiede. 13/29.
		Fuglesangsgade 27.										
	✓				5/00	0	0	1	0			
	✓				5/04	0	0	1	1			
	✓				5/09	0	0	1	1			Vognmd. N. C. Holm. 2/1/28.



Anm.	GADE	Gade Nr.	Gl. Matr.- Nr. og Fors.-Nr.	Nyt Matr.- Nr.	Hartkorn Td. Skp. Fd. Alb.	Assurance- Sum Kr.	Ejerens Navn	Klasse- Nr.	Anm.
	V	H. Drachmannsv. 5			117 <sup>6</sup> 0 0 0 1 <sup>3</sup> / <sub>4</sub> 17 <sup>2</sup>	20.550	Hentvigge A. H. Hofved.	11 <sup>6</sup> / <sub>21</sub>	
	V	Holger Drach- mannsvej 3.			117 <sup>ca</sup> 0 0 0 2 1 <sup>1</sup> / <sub>10</sub> <sup>2</sup>	19.600	<del>Maler J. A. Sørensen. 18<sup>1</sup>/<sub>10</sub><sup>24</sup></del> <del>Skulptør J. B. Petersen. 19<sup>1</sup>/<sub>4</sub><sup>22</sup></del> Toldbetj. C. Flor. 17 <sup>1</sup> / <sub>10</sub> <sup>24</sup>		Se 117 do.
	V				106 <sup>b</sup> 0 0 0 2		H. Haverisshuset Højbo	5 <sup>7</sup> / <sub>21</sub>	
	V				106 <sup>c</sup> 0 0 0 2		do		
	V				106 <sup>d</sup> 0 0 0 2		<del>do</del> Skolebetj. A. C. Renssen. 5 <sup>7</sup> / <sub>14</sub> <sup>23</sup>		

GADE	Gade Nr.	Gl. Matr. Nr. og Fors.-Nr.	Nyt Matr.- Nr.	Hartkorn				Assurance- Sum Kr.	Ejerens Navn	Klasse- Nr.	Anm.	GADE	Gade Nr.
				Td.	Skp.	Fd.	Alb.						
✓				106 <sup>e</sup>	0	0	0	2 <sup>3</sup> / <sub>4</sub>			H. Høvelshuset, Højbo 57 <sup>2</sup> / <sub>1</sub> .	✓	
✓				106 <sup>f</sup>	0	0	0	2 <sup>3</sup> / <sub>4</sub>	do			✓	
✓				106 <sup>g</sup>	0	0	0	2	do			✓	
✓	Vardogade 1.			106 <sup>h</sup>	0	0	0	2	do		Abbrød. O. Raskjær 57 <sup>3</sup> / <sub>4</sub> 21.	✓	
✓				106 <sup>i</sup>	0	0	0	2	do		H. Høvelshuset, Højbo 57 <sup>2</sup> / <sub>1</sub> .	✓	

Anm.

GADE

Gade  
Nr.Gl. Matr.-  
Nr. og  
Fors.-Nr.Nyt  
Matr.-  
Nr.

Hartkorn

Td. Skp. Fd. Alb.

Assurance-  
Sum

Kr.

Ejerens Navn

Klasse-  
Nr.

Anm.

✓

106<sup>k</sup> 0 0 0 2H. Høvelshuset Højbo 5/7<sup>24</sup>

✓

106<sup>l</sup> 0 0 0 2

do

✓

106<sup>m</sup> 0 0 0 2

do

✓

106<sup>n</sup> 0 0 0 2P. H. Christensen 8/10<sup>27</sup>

✓

106<sup>o</sup> 0 0 0 1 3/4 10<sup>26</sup> 14 200P. H. Christensen 4/5<sup>26</sup>



GADE ✓	Gade Nr.	Gl. Matr.- Nr. og Fors.-Nr.	Nyt Matr.- Nr.	Hartkorn				Assurance- Sum Kr.	Ejerens Navn	Klasse- Nr.	Anm.	GADE ✓	
				Td.	Skp.	Fd.	Alb.						
				106 p	0	0	0 1 <sup>3</sup> / <sub>4</sub>		<del>H. Haveresholst. Højbo</del> Abmd. J. P. Rasmussen. 2 <sup>2</sup> / <sub>3</sub> 21				
				106 q	0	0	0 1 <sup>3</sup> / <sub>4</sub>		<del>H. Haveresholst. Højbo</del> Abmd. A. Jensen. 2 <sup>2</sup> / <sub>3</sub> 29				
				106 r	0	0	0 1 <sup>3</sup> / <sub>4</sub>		<del>H. Haveresholst. Højbo</del> 2 <sup>2</sup> / <sub>3</sub> 21				
				106 s	0	0	0 1 <sup>3</sup> / <sub>4</sub>		<del>H. Haveresholst. Højbo</del> 2 <sup>2</sup> / <sub>3</sub> 21				
				106 t	0	0	0 1 <sup>3</sup> / <sub>4</sub> 1 <sup>7</sup> / <sub>2</sub> 27	13600	<del>do</del> Maler A. G. Pedersen. 3 <sup>1</sup> / <sub>3</sub> 27				

Anm.

GADE

Gade  
Nr.Gl. Matr.-  
Nr. og  
Fors.-Nr.Nyt  
Matr.-  
Nr.

Hartkorn

Td. Skp. Fd. Alb.

Assurance-  
Sum

Kr.

Ejerens Navn

Klasse-  
Nr.

Anm.

✓

106<sup>46</sup> 0 0 0 1<sup>3</sup>/<sub>4</sub>~~Ht. Haverstskabet~~ Højbo 57<sup>24</sup>.

✓

106<sup>46</sup> 0 0 0 1<sup>3</sup>/<sub>4</sub>~~do~~  
Mekaniker A. C. Nielsen. 8/10<sup>22</sup>

✓

106<sup>46</sup> 0 0 0 2<sup>3</sup>/<sub>4</sub>Ht. Haverstskabet Højbo 57<sup>24</sup>

✓

106<sup>46</sup> 0 0 0 2<sup>3</sup>/<sub>4</sub> <sup>1/25</sup> 1020  
<sup>1/10</sup> 15.520~~do~~  
Savværksarb. J. Kistegaard. 18/12<sup>24</sup>

✓

106<sup>46</sup> 0 0 0 2<sup>1</sup>/<sub>2</sub>~~do~~  
~~Ht. Haverstskabet Højbo 57<sup>24</sup>~~  
Mekaniker A. C. Nielsen. 8/10<sup>22</sup>

228										
GADE	Gade Nr.	Gl. Matr.- Nr. og Fors.-Nr.	Nyt Matr.- Nr.	Hartkorn	Assurance- Sum	Ejerens Navn	Klasse- Nr.	Anm.	GADE	Gade Nr.
				Td. Skp. Fd. Alb.	Kr.					
✓ Bredstuevej 60 Frederikshaldsg. 1				106 <sup>ce</sup> 0 0 0 2 1/2 1/2 24	14.780	<del>H. Højskovskabet Højbo 27/2</del> Vækstør E. Jacobsen. 13/24.		Villa „Rødskov“		

✓ Nye Tjørneg. 20				111 <sup>ce</sup> 0 0 0 1 1/2 1/2 25	15.070	<del>H. Schindler og M. Nielsen.</del> Tommer. E. V. Petersen. 22/8 28.	Se 111 <sup>ce</sup> , 111 <sup>de</sup> og 111 <sup>de</sup> .	✓ Elmegade 1 Villa „Elmekås“	
----------------------	--	--	--	--------------------------------------	--------	--	--	------------------------------------	--

✓ Nye Tjørneg. 20				111 <sup>ce</sup> 0 0 0 2 1/2 1/2 25		Tommer. E. V. Petersen 22/8 28.	Se 111 <sup>ce</sup> , 111 <sup>de</sup> og 111 <sup>de</sup> .		
----------------------	--	--	--	--------------------------------------	--	---------------------------------	--	--	--

✓ <del>Nye Tjørnegade 24</del> Villa „Christianshøj“ Birkegade 8				111 <sup>ce</sup> 0 0 0 2 1/4 1/4 23	6.660	Postbød E. O. Johannsen. 4/10 23			
				0 0 0 1 1/4 1/4 25	9.630				

111<sup>ce</sup> 0 0 0 2 3/4

Udgaaer, sammenlagt med Matr. Nr. 111<sup>ce</sup>.

Anm.

GADE

Gade  
Nr.Gl. Matr.-  
Nr. og  
Fors.-Nr.Nyt  
Matr.-  
Nr.

Hartkorn

Td. Skp. Fd. Alb.

Assurance-  
Sum

Kr.

Ejerens Navn

Klasse-  
Nr.

Anm.

"Rødderi"

111<sup>cg</sup> 0 0 1 0Udgaar, rammerlagt med Mat. Nr. 111<sup>a</sup>.1<sup>ed</sup> 111<sup>dd</sup>  
1<sup>de</sup>.✓  
Elmegade 13  
Villa "Elmekås"111<sup>ch</sup> 0 0 0 2<sup>3</sup>/<sub>4</sub> 1/4<sup>23</sup> 12340~~Havnearb. M. Nielsen. 1872<sup>23</sup>~~Havneboligforuden. 2/7<sup>27</sup>.1<sup>ed</sup> 111<sup>dd</sup>  
1<sup>de</sup>.111<sup>ci</sup> 0 0 0 2<sup>1</sup>/<sub>2</sub>Udgaar, rammerlagt med Mat. Nr. 111<sup>a</sup>.111<sup>ch</sup> 0 0 0 2<sup>1</sup>/<sub>4</sub>

Ligledes.

111<sup>cl</sup> 0 0 0 2<sup>1</sup>/<sub>4</sub>

Ligledes.

[illegible]



Anm.

GADE

Gade  
Nr.Gl. Matr.-  
Nr. og  
Fors.-Nr.Nyt  
Matr.-  
Nr.

Hartkorn

Td. Skp. Fd. Alb.

Assurance-  
Sum

Kr.

Ejerens Navn

Klasse-  
Nr.

Anm.

Markhusepaa Aarhus Markjorder i Hasle Herred.1892450 - Høgenæs og JørgensenUdgaar  $\frac{1}{4}$  17.1972450 - Peter ChristoffersenUdgaar  $\frac{1}{4}$ 1889500 - Peter TillegreenUdgaar  $\frac{3}{4}$  031890500 - Peter Dyhr

GADE	Gade Nr.	Gl. Matr.- Nr. og Fors.-Nr.	Nyt Matr.- Nr.	Hartkorn Td. Skp. Fd. Alb.	Assurance- Sum Kr.	Ejerens Navn	Klasse- Nr.	Anm.	GADE	Gade Nr.
		1904			<del>7000</del> <del>1/10 5000</del> 1/10 6500	Vognm. M. Nielsen				
		1935			<del>960</del> 1/12 -0-	Handfab. N. P. Mogensen				
		1940			<del>640</del> 1/28 -0-	Vognm. N. Larsen				
		1942			<del>1200</del>	Stygm. L. A. Jørgensen		Adg. 3/10 03		
		1897			<del>250</del> 1/23 Overført Lil Matr. Nr. 1531 <sup>a</sup> .	Stygm. J. P. Petersen				

Anm.

GADE

Gade  
Nr.Gl. Matr.-  
Nr. og  
Fors.-Nr.Nyt  
Matr.-  
Nr.

Hartkorn

Td. Skp. Fd. Alb.

Assurance-  
Sum

Kr.

Ejerens Navn

Klasse-  
Nr.

Anm.

1449

~~1200~~  
1/102 - 0 -

Detill. J. Jensen

~~1928~~~~400~~ - ~~Edvard Heidegaard~~ Udg. 1/106.

1922

~~600~~  
1/102 - 0 -

Erlid Nielsen Jensen

1976

~~700~~ - ~~Gustav E. Jensen~~

Udg. 1/108

~~2001~~

2001

~~1000~~ - ~~Friisgilde H. H. Jensen~~  
~~1300~~  
~~400~~ - ~~1690~~  
1/102 - 0 -

H. H. Nielsen

Udg. 1/107  
Melbrant.

gaard 3/10 83

GADE	Gade Nr.	Gl. Matr.- Nr. og Fors.-Nr.	Nyt Matr.- Nr.	Hartkorn Td. Skp. Fd. Alb.	Assurance- Sum Kr.	Ejerens Navn	Klasse- Nr.	Anm.	GADE	Gade Nr.
		2266			<del>550</del> 1/100 - 0 -	Frans. Jensen				
		<del>2022</del>			<del>1300</del>	<del>Arb. vinge af Jensen</del>		Udgave 1/10		
		<del>2082</del>			<del>400</del>	<del>Robert Schenck Jensen</del>		Udgave 1/10		
		<del>2258</del>			<del>600</del> 1/4 - 0 -	<del>Hjort. S. Madsen</del>				
		<del>2262</del>			<del>1000</del> 1/4 - 0 -	<del>Christ. Madsen</del>				

Anm.	GADE	Gade Nr.	Gl. Matr.- Nr. og Fors.-Nr.	Nyt Matr.- Nr.	Hartkorn				Assurance- Sum	Ejerens Navn	Klasse- Nr.	Anm.
					Td.	Skp.	Fd.	Alb.				
			2331						300 -	Herlufsen Hof		
			2256						<del>1600</del> <del>1/10</del> 3750 <del>1/10</del> 4875	Vejens Gammelgaard		
			2362						450 -	Klaus A. Raas		
			<del>2223</del>						<del>300</del>	<del>Vejens A. Larsen</del>		Udgang 1/10
			<del>2429</del>						<del>400</del>	<del>Vejens J. Nielsen</del>		Udgang 1/10



GADE	Gade Nr.	Gl. Matr.- Nr. og Fors.-Nr.	Nyt Matr.- Nr.	Hartkorn Td. Skp. Fd. Alb.	Assurance- Sum Kr.	Ejerens Navn	Klasse- Nr.	Anm.	GADE	Gade Nr.
		<del>2603</del>			<del>700</del> <del>448</del> 1000	<del>Hjergum M. Nielsen</del>		Udgaar 1/16.		
		<del>2689</del>			<del>400</del>	<del>Anders Rasmussen</del>		Udgy 1/108		
		<del>3181</del>			<del>800</del> <del>1/225</del> - 0 -	<del>Hjergum Christensen</del>				
		<del>3259</del>			<del>500</del>	<del>Rasmussen Nielsen</del>		Udgaar 1/103.		
		<del>3731</del>			<del>1000</del>	<del>Larsen Hans Jensen</del>		Udgaar p. 1/422.		

Anm.	GADE	Gade Nr.	Gl. Matr. Nr. og Fors.-Nr.	Nyt Matr.- Nr.	Hartkorn				Assurance- Sum	Ejerens Navn	Klasse- Nr.	Anm.
					Td.	Skp.	Fd.	Alb.				
$\frac{1}{16}$			3807						$\frac{1}{1002}$ 500	Frands B. Jensen		
$\frac{1}{108}$			4032						<del><math>\frac{1}{107}</math> 1200</del> $\frac{1}{1018}$ 1560	Getjydsk Byggeselskab		
			4033						<del><math>\frac{1}{107}</math> 1200</del> $\frac{1}{1121}$ 1560	Vognmand Holm		
$\frac{1}{1003}$			4213						<del><math>\frac{1}{116}</math> 500</del> <del><math>\frac{1}{117}</math> 650</del> $\frac{1}{1020}$ -0-	Vognmand N. Laurson		
$\frac{1}{422}$									$\frac{1}{426}$ 2.500	Vognmand M. Jensen		

238															GADE	Gade Nr.
GADE	Gade Nr.	Gl. Matr.- Nr. og Fors.-Nr.	Nyt Matr.- Nr.	Hartkorn				Assurance- Sum	Ejerens Navn			Klasse- Nr.	Anm.	GADE	Gade Nr.	
				Td.	Skp.	Fd.	Alb.	Kr.								

Anm.

GADE

Gade  
Nr.Gl. Matr.-  
Nr. og  
Fors.-Nr.Nyt  
Matr.-  
Nr.

Hartkorn

Td. Skp. Fd. Alb.

Assurance-  
Sum

Kr.

Ejerens Navn

Klasse-  
Nr.

Anm.

[illegible]



[illegible]

[illegible]

GADE	Gade Nr.	Gl. Matr.- Nr. og Fors.-Nr.	Nyt Matr.- Nr.	Hartkorn	Assurance- Sum	Ejerens Navn	Klasse- Nr.	Anm.
				Td. Skp. Fd. Alb.	Kr.			
<u>Aarkus Markjorder</u> <u>i King Herred.</u>								
				7 <sup>b</sup> 0 0 0 0		<del>Eufim. Weiss</del> <del>1/8 Grundskat ved</del> <del>Aarkus Aar 3/7 13.</del> Aarkus Kommune 3/19.		
				7 <sup>at</sup> 0 0 0 0		Aark. Kommune		
	4079	8 <sup>a</sup>	2 2 3 2 1/2	1/10 6.650		Kommunen		Tidligere Mt. 24 <sup>a</sup> af Land
			2 1 3 1	1/10 22 8645				Hørhønen
			8 <sup>b</sup> 0 0 3 1/2			do		Fredshov.
Ved Hørhønen		8 <sup>c</sup>	0 0 1 0			Direktor A. Kier 12/9 22.		
			9 0 2 2 3/4			do		" 24 <sup>b</sup> af do
								se Mt. 15
	4080	10	0 1 3 0 1/4	1/10 3.300		do		" 24 <sup>c</sup> af do
				1/10 22 4.290				Skovfog. skat
				1/10 22 10.230				

GADE	Gade Nr.	Gl. Matr.- Nr. og Fors.-Nr.	Nyt Matr.- Nr.	Hartkorn				Assurance- Sum	Ejerens Navn	Klasse- Nr.	Anm.	GADE	Gade Nr.
				Td.	Skp.	Fd.	Alb.	Kr.					
		4121	11	.	.	2	2 1/2	<del>4125 44</del> 409 5190 <del>410 6669</del> 410 11930	Koumminen		Fid. Nr 26 af Skade Thorsmølle		
			12	.	.	.	0 1/2		do		" " 27 " do		
			13	.	.	.	2 3/4		do		" " 28 " do Nymølle		
			14	.	.	1	.		do		" " 29 " do Varnamølle		
		2403		.	.	.	.	<del>410 100850</del> <del>410 131105</del> 410 229.280	do		Paviljonen og Varan		
		4120	15	.	.	.	1	<del>408 6500</del> 409 9.700 <del>410 12.610</del> 410 21.040	do		" " 30 " do se Nr 9. Silistrianmølle		
			16	8 6 3 1 Skovlyd					do		" " 25 " do Snor Skov		
			17						do		" " 34 " do Skade Skov		
		4217						<del>410 36.070</del> <del>410 46.898</del> 410 82.800			Pantlunen og Grunden		



GADE	Gade Nr.	Gl. Matr. Nr. og Fors.-Nr.	Nyt Matr.- Nr.	Hartkorn Td. Skp. Fd. Alb.	Assurance- Sum Kr.	Ejerens Navn	Klasse- Nr.	Anm.
<u>Aarhus Markjorder</u> <u>fra Marselisborg.</u>								
do illu do do mølle as Varer	3452	1 <sup>a</sup>	30 3 2 1 1/4	176.657	Kommunen	Marselisborg Kroeggaard se 1 <sup>a</sup> 40 3 1/2 1/2 1/2 afgræs et Haumulten 40 - 2 1/2 1/2 1/2 1/2 afgræs et forresten afgræs med Bjergvind & Kældere.		
			29 5 1 2 1/2	1105 168.722				
			29 2 1 1 3/4	1107 147.997				
			29 1 1 2	1108 149.997				
			29 2 0 1 1/2	1109 78.807				
			29 1 1 1 1/4	1110 13 - 0 -				
			29 0 3 1 3/4					
			29 0 1 1 1/2					
			29 0 0 0 1/2					
			28 7 3 3 3/4					
do 9. mølle	3457	4	28 4 1 1 1/4	8383	do	Trolander nistrødt afgræs 1/107		
			28 3 2 2					
			28 3 2 0					
			28 3 1 2					
			28 3 0 1 3/4					
			27 6 0 1 1/2					
			27 6 0 1 1/4					
			27 5 3 2 1/2					
	4145	4	27 3 1 2	1109 1400	Torpeden Mærsk.			
			27 3 1 1 1/2	1112 - 0 -				
			27 3 0 2 1/2					
			27 2 2 2					
			27 1 3 0 1/4					
do Skov	3513	4	26 4 2 0 1/4	20 000	Trolander Gidsme	Krogløse		
			26 4 0 0 1/2	1106 36.000				
			26 3 3 2 1/4	1107 46.800				
			26 3 3 0 1/4	1108 46.800				
			26 3 2 0 1/4					
			26 3 1 1 1/4	1109 541.600		"Stadien"		
			26 3 0 1 1/4	1110 553.800				
do de Skov			26 2 3 0 1/2	1111 410.010				
			26 2 0 2 1/2	1112 418.760				
			25 0 3 0 1/4					
			25 0 2 1					
			25 0 0 2 3/4					
			25 0 0 0 1/2					
do Græsland			24 7 3 1 1/2					
	3412	4	24 7 2 2 1/2	2600	Kommunen	Loubokhuus		
			24 7 2 1 1/2	1107 2380				
			24 7 1 2	1108 16.180				
			24 7 1 0 3/4					
			24 6 3 1					
			24 6 2 0					
			24 6 1 1					



Gade Nr.	Gl. Matr. Nr. og Fors.-Nr.	Nyt Matr.- Nr.	Hartkorn				Assurance- Sum Kr.	Ejerens Navn	Klasse- Nr.	Anm.	GADE	Gade Nr.
			Td.	Skp.	Fd.	Alb.						
	3415	a/l <sup>a</sup>					<del>650</del> 1/13 - 0 -	<del>Kommunen</del>		<del>Tegløstet.</del>		
	3458	"					<del>800</del> 1/12 1040 1/10 22 7.700	do		Lindelaarsvej.		
							1/7 24 13.520	do		Skovfogedboligen "Morsvadsvej."		
	3414	"					<del>40.750</del> 1/12 - 0 - Møllen nedrevet.	<del>Møllen f. Jensen</del>		<del>Møllens</del>		
	3455	"					<del>25.000</del> 1/12 32.500 1/22 117.160 1/23 82.740	Knut O. Laugballe		Laugballe Villa.		
	4071	"					<del>2000</del> 1/09 6200 1/10 12.600 1/11 13.000 1/12 2200 1/12 16.900 1/22 4.160 1/22 17.140 1/22 15.940 = 3.200	Desfrøkkensvej				

GADE	Gade Nr.	Gl. Matr.- Nr. og Fors.-Nr.	Nyt Matr.- Nr.	Hartkorn				Assurance- Sum	Ejerens Navn	Klasse- Nr.	Anm.
				Td.	Skp.	Fd.	Alb.				
		<del>2456</del>	14	<del>2</del>	<del>6</del>	<del>0</del>	<del>0 1/4</del>	<del>15 300</del>	<i>Kommunen</i>		<i>"Kornisevkehøj" Jorden.</i>
				<del>2</del>	<del>5</del>	<del>2</del>	<del>2 1/2</del>	<i>overført til</i>			<i>Det Areal af Frø- skov 1<sup>te</sup> har været belagt som Gaedde- plads, og har været 14, og nu belagt og belagt i andre denn 14.</i>
				<del>2</del>	<del>5</del>	<del>2</del>	<del>2 1/4</del>	<i>106</i>			
				<del>2</del>	<del>5</del>	<del>2</del>	<del>1 1/2</del>				
				<del>2</del>	<del>5</del>	<del>0</del>	<del>0 1/4</del>				
				<del>2</del>	<del>5</del>	<del>1</del>	<del>2 1/4</del>				
				<del>2</del>	<del>2</del>	<del>2</del>	<del>0 1/4</del>				
				<del>2</del>	<del>2</del>	<del>0</del>	<del>2</del>				
				<del>2</del>	<del>2</del>	<del>0</del>	<del>1 1/4</del>				
				<del>2</del>	<del>1</del>	<del>3</del>	<del>2 1/4</del>				
				<del>2</del>	<del>1</del>	<del>3</del>	<del>1</del>				
				<del>2</del>	<del>1</del>	<del>2</del>	<del>2 1/4</del>				
				<del>2</del>	<del>0</del>	<del>3</del>	<del>2 1/4</del>				
				<del>2</del>	<del>0</del>	<del>3</del>	<del>0 1/4</del>				
				<del>2</del>	<del>0</del>	<del>2</del>	<del>2 1/4</del>				
				<del>2</del>	<del>0</del>	<del>1</del>	<del>2 1/4</del>				
				<del>1</del>	<del>7</del>	<del>3</del>	<del>0</del>				
				<del>1</del>	<del>7</del>	<del>2</del>	<del>1 1/4</del>				
				<del>1</del>	<del>5</del>	<del>2</del>	<del>2</del>				
				<del>1</del>	<del>5</del>	<del>0</del>	<del>0 1/4</del>				
				<del>1</del>	<del>4</del>	<del>3</del>	<del>0 1/4</del>				
				<del>1</del>	<del>4</del>	<del>2</del>	<del>1 1/4</del>				
				<del>1</del>	<del>4</del>	<del>2</del>	<del>0</del>				
				<del>1</del>	<del>4</del>	<del>0</del>	<del>0</del>				
				<del>1</del>	<del>3</del>	<del>3</del>	<del>2 1/4</del>				
				<del>1</del>	<del>3</del>	<del>3</del>	<del>2 1/4</del>				
				<del>1</del>	<del>3</del>	<del>3</del>	<del>1 1/4</del>				
				<del>1</del>	<del>2</del>	<del>3</del>	<del>1 1/2</del>				
				<del>1</del>	<del>2</del>	<del>2</del>	<del>1 1/2</del>				

GADE	Gade Nr.	Gl. Matr.- Nr. og Fors.-Nr.	Nyt Matr.- Nr.	Hartkorn Td. Skp. Fd. Alb.	Assurance- Sum Kr.	Ejerens Navn	Klasse- Nr.	Anm.	GADE	Gade Nr.
		3453	1d	<del>2 1 1</del> <del>0 2 1 0 1/4</del> <del>0 2 0 2 3/4</del> <del>0 2 0 2</del> 0 2 0 2	<del>14.210</del> <del>18.603</del> 58.820	Kommunen		Indvikloj se 1 <sup>te</sup> .		
		3457	1e	<del>7 2 2 1/4</del> <del>0 6 0 2 3/4</del> <del>0 5 2 2 1/2</del> <del>0 5 2 0 1/4</del> <del>0 5 1 2 1/4</del> <del>0 2 3 1 1/4</del> <del>0 2 3 0 1/4</del> <del>0 2 2 2 1/4</del> <del>0 2 1 1 1/4</del> <del>0 2 0 2 1/2</del> 0 2 0 1	<del>3.720</del> <del>1.836</del> 29.560	Kommunen		Frydenslund		
		3416	1g	0 0 0 2 1/4	<del>7860</del> 0 for 1/4	Kommunen		Fosterhuset.		
		4257			<del>4 1/4 1900</del> <del>11 1/2 2170</del> <del>11 1/2 0</del>	Pestner. Peteren				
		4146			109 500	Styger. Hald				
		4111			500	Johannsen. N. Pedersen				
		4215			<del>109 0</del> <del>110 500</del>	Hirsch. Peteren				
		3454	1h	2 0 2 1 1/4	<del>5370</del> <del>110 6981</del> 110 22 28.750	Kommunen		Indvikloj se 1 <sup>te</sup> .		
		4525			<del>3000</del> <del>110 3700</del> <del>110 6075</del> <del>110 9360</del>	Folger. Capraui		Gartner. Pernstige		
		4181			<del>110 9550</del> <del>110 14250</del> <del>110 16075</del>	Handplægsgaard. Heltgaard.		1/4 24 2.950		
		1i		Skovkyld		Kommunen		Indstov.		
		1l		1 0 2 0				1 El. Andet er over-		
		1m		1 0 1 2 1/4				gaaet til 1 <sup>te</sup> .		
		4189		<del>1 0 1 0 1/4</del> <del>1 0 1 0 1/4</del> <del>1 0 1 0 1/4</del> 1 0 1 0 1/4	<del>6000</del> 110 7800	do		Nielsen. Peteren		

n.	GADE	Gade Nr.	Gl. Matr.- Nr. og Fors.-Nr.	Nyt Matr.- Nr.	Hartkorn				Assurance- Sum	Ejerens Navn	Klasse- Nr.	Anm.
					Td.	Skp.	Fd.	Alb.	Kr.			
1. høj.					1 <sup>k</sup>	0	0	1 2/4		Kommunen		Poulsen
2. lund					1 <sup>r</sup>	0	6	0 1 3/4	se 1 <sup>d</sup>	Kommunen		Frederikshøj se 1 <sup>d</sup>
3. isst.					1 <sup>t</sup>	3	6	2 0		Kommunen		Handelsby Hovtgaard se 1 <sup>a</sup> *) 1 <sup>te</sup> 2 3/4 Alb. er overg. 4 <sup>te</sup> Aaby Sogn og 2 <sup>de</sup> forpagtning p. g. af Jens Lauritzen 1882 *) 4 <sup>te</sup> 0 - 1 3/4 Alb. afgr. 4 <sup>te</sup> Hovtgaard 1 <sup>ste</sup> off. se 5. 2. 6. 1. 1.
4. aregarden					34/3	8	1	4 3 1 1/4	5800- 1/10 12 7540 1/10 22 51870	Kommunen		Louisevold se 10 Hillegem 7 <sup>a</sup> Hovtgaard
5. huse					4157	"	"	"	1/10 9 0000 1/10 12 11700 1/10 22 20440	do		
6. lov.					9			Ikke aflyst		Kommunen		Frederik Hillegem 7 <sup>a</sup>



GADE	Gade Nr.	Gl. Matr.- Nr. og Fors.-Nr.	Nyt Matr.- Nr.	Hartkorn				Assurance- Sum	Ejerens Navn	Klasse- Nr.	Anm.	GADE	Gade Nr.
				Td.	Skp.	Fd.	Alb.						
			10	0	1	2	$\frac{3}{4}$	48.	Kommunen		Køiuekøpid se 8. Lidige 99.		
			11	0	0	0	$\frac{1}{4}$		Byggeskide Aae 17/106.		Ved Teglskive af 1 Vjareal. a M. 1/16 og 1/16.		
			12	0	0	0	$\frac{1}{4}$		<del>Sten. I. Hald</del> Udgave af Matrikulen, som iuddraget indeholder Nr. 1 av		Ved Teglskive af 1 Vjareal.		
									Vagbygning ved Mørrelis- borg Slot		F. B. F. 1/12 27.800		Haden.



n.

GADE

Gade  
Nr.Gl. Matr.-  
Nr. og  
Fors.-Nr.Nyt  
Matr.-  
Nr.

Hartkorn

Td. Skp. Fd. Alb.

Assurance-  
Sum

Kr.

Ejerens Navn

Klasse-  
Nr.

Anm.

køpid

99.

køsting  
areal.  
og 1/2 gl.køsting  
areal.

[illegible]

GADE

Gade  
Nr.Gl. Matr.-  
Nr. og  
Fors.-Nr.Nyt  
Matr.-  
Nr.

Hartkorn

Td. Skp. Fd. Alb.

Assurance-  
Sum

Kr.

Ejerens Navn

Klasse-  
Nr.

Anm.

Forandringeri Aarhus Hartkorn fra Marselisborg

Holmery	3	3687	1 ai	<del>2 1/4 1/2 17 350</del> <del>2 3/4 1/2 35 100</del> <del>1/7 2 68.940</del>	<del>Agent Th. Petersen</del> <del>Fareudd. M. Johansen 16/17</del>	1 ak og se 1 29 og 1/4 " Theos N 1 mod N W Gades og
---------	---	------	------	---	--	---

1 ak	<del>1 1/2</del> <del>1 3/4</del>	se 1 ai	<del>do</del> Fareudd. M. Johansen 16/17	se 1 ai og 1 ak og 1 iq.
------	--------------------------------------	---------	---	-----------------------------

3867	1 al	6	1 3/4	<del>231.000</del> <del>255.000</del> <del>265.482</del> <del>345.387</del>	<del>H. H. Prins Christensen</del> <del>H. H. Konger</del>	Marselisborg Skol. se 1 am 1 20 1 41
------	------	---	-------	--	---	---

1 am	<del>Skovlyld</del> <del>3/4</del>
------	---------------------------------------

do.





GADE	Gade Nr.	Gl. Matr.- Nr. og Fors.-Nr.	Nyt Matr.- Nr.	Hartkorn			Assurance- Sum	Ejerens Navn	Klasse- Nr.	Anm.
				Td.	Skp.	Fd. Alb.				
Strandvej	104	3841	1 <sup>as</sup>	.	.	1 1/2	<del>1/102. 42.000</del> <del>1/12. 54.600</del> <del>1/10. 79.450</del>	<del>Bygningsselskabet Kampen</del> <del>Komm. for Skolevej 24/100</del> <del>Enkefru A. Alstrup 17/5. 23.</del>		Kampen se 1 <sup>eg</sup>
"	102	3810	1 <sup>at</sup>	.	.	1 1	<del>1/102. 30.900</del> <del>1/12. 99.100</del> <del>1/19. 128.830</del>	<del>Komm. J. C. Jensen</del> <del>Direktor Th. Jensen 26/103.</del>		Aros se 1 <sup>ed</sup> , 1 <sup>eh</sup>
"	100	3876	1 <sup>au</sup>	.	.	2 2 1/2	<del>1/102. 41.350</del> <del>1 3/4 107. 44.950</del> <del>2 1/4 107. 58.435</del> <del>1/18. 53.755</del>	<del>Kommunen</del> <del>Apart fejl. Petersen 12/102</del> <del>Dir. M. M. Nielsen 14/104</del> <del>Redaktør L. W. Nielsen 24/12</del>		Broby
"	90	3959	1 <sup>av</sup>	.	.	1 1	<del>1/106. 18.000</del> <del>2 3/4 107. 23.000</del> <del>1/107. 29.900</del> <del>1/10. 72.100</del> <del>2 1/10. 83.500</del>	<del>Komm. Th. Hald 24/104</del> <del>Prokurist W. Rasmussen 16/11</del> <del>Redaktør L. H. O. J. Schmidt 9/12. 25</del>		se 1 <sup>gm</sup>
"			1 <sup>ax</sup>	.	.	3	<del>1/104</del> <del>1/14</del> <del>1/10</del> <del>0 0 0 0 3/4</del>	<del>Kommunen</del>		



GADE	Gade Nr.	Gl. Matr. Nr. og Fors.-Nr.	Nyt Matr.- Nr.	Hartkorn	Assurance- Sum	Ejerens Navn	Klasse- Nr.	Anm.	GADE	Gade Nr.
				Td. Skp. Fd. Alb.	Kr.					
Strandvej	94	3870	1 ay	. . . 1 1/4	<del>1/10 14.360</del> <del>1/10 22 18.668</del> <del>1/10 30 36.890</del>	<del>Agent Hedebrand 27/10 2</del> <del>Fabst. A. S. Mathiesen 22/10 16</del> <del>Enkefru C. Mathiesen 4/7 20</del> <del>Museum. Alf. Hedebrand. 3/7 22</del>		Højly Se 1 go	Strandvej	88
"	92	3991	1 ay	. . . 1 1/4	<del>1/10 20.100</del> <del>1/12 23.000</del> <del>1/12 66.290</del> <del>1/10 53.150</del>	<del>Redakt. Laurson</del> <del>Andersens C. H. Petersen 27/10 4</del> <del>Andersens C. H. Petersen 27/10 47</del> <del>Enkefru C. Mathiesen 1/11 11</del> <del>Inspektør J. J. Høst 1/11 15</del> <del>Høst C. S. A. Høst 1/11 18</del> <del>Enkefru C. Mathiesen 1/11 19</del> <del>Grosserer V. Meyn. 2/11 25</del>		Senta Se 1 gn.	Holmvej	5
"	98	4012	1 ad	. . . 1 3/4	<del>1/10 22.600</del> <del>1/12 29.380</del> <del>1/12 49.700</del> <del>1/12 110.510</del> <del>1/12 72.910</del>	<del>Minister J. C. Jensen 27/10 5</del> <del>Fabrikant Chr. Høstinge 1/11 10</del> <del>Fabrikant H. Høstinge 2/11 14</del> <del>OPES. J. C. Høst. 1/11 18</del>		Marcelis Se 1 ei	Holmvej	7 5
"	96	3986	1 ad	. . . 1	<del>1/10 39.030</del> <del>1/12 84.630</del>	<del>Lsg. Væbby</del> <del>Konst. J. C. Høst 27/10 4</del>		Solkjær Se 1 ek	N. W. Gadesvej, Vestvej	5
"	86	3990	1 ad	. . . 1 1/4	<del>1/10 86.450</del> <del>1/12 112.385</del> <del>1/12 181.400</del>	<del>Konst. J. C. Høst 27/10 4</del> <del>Skibmand C. S. Høst</del> <del>Lsg. Lsg. 4/11 22</del> <del>Skibmand Wm. Røsch. 2/11 25</del>		Se 1 gk og 1 kt.	Holmvej	7

GADE	Gade Nr.	Gl. Matr. Nr. og Fors.-Nr.	Nyt Matr.- Nr.	Hartkorn Td. Skp. Fd. Alb.	Assurance- Sum Kr.	Ejerens Navn	Klasse- Nr.	Anm.
Strandvej	88	3877	166	o o o 1/2	<del>1/102 10.080</del> <del>1/719 29.120</del>	Nygaardssø. Aae 12/26		Mapolie u. d. 11 og 1 gl.
Holmvej	5	4001	166	o o o 2 3/4	<del>1/102 62.300</del> <del>1/102 67.990</del> <del>1/119 153.040</del> <del>1/102 121.450</del> <del>1/127 97.530</del>	<del>Lautermundssø. 12/26</del> <del>Hans Hans Skovsø 12/26</del> <del>Fru M. Hermansen 12/26</del>		N 2 mod N W Gadesvej de 1 bd og 1 bg
Holmvej	<del>7</del> 5	3961	166	<del>o o o 2</del> o o o o	<del>1/102 19.700</del> <del>1/11 22.870</del> <del>1/102 27.444</del> <del>1/102 56.494</del>	<del>Telegrafvej Wolff 12/26</del> <del>Fru M. Hermansen 12/26</del> <del>Grosserer A. Svingen 12/26</del> <del>Enkef. E. Meier 12/26</del> <del>Fru M. Hermansen</del>		u. 1 bd og 1 bg Holmvej N 1 mod N W Gadesvej N 2 mod Gadesvej de 1 bd og 1 bg
N. W. Gadesvej Villavej	5	4078	166	<del>o o o 1/4</del> <del>o o o 2</del> o o o 1 o 1/4	<del>1/102 27.600</del> <del>2 1/102 36.450</del> <del>1/123 61.450</del>	<del>Papichs Nygaard</del> <del>Mjølby J. P. Jensen 24/20</del> <del>Mærsm. P. M. Bak. 9/8 22</del>		Væcl 1 bd
Holmvej	7		166	o o o 1/2	<del>1/102 66.494</del> <del>1/720 83.324</del>	<del>Telegrafvej Wolff 12/26</del> <del>Fru M. Hermansen 12/26</del> <del>Grosserer A. Svingen 12/26</del> <del>Enkef. E. Meier 12/26</del>		1 bd og 1 bd u. 1 bd og 1 bg N 4 mod N W Gadesvej Holmvej

GADE	Gade Nr.	Gl. Matr. Nr. og Fors.-Nr.	Nyt Matr.- Nr.	Hartkorn Td. Skp. Fd. Alb.	Assurance- Sum Kr.	Ejerens Navn	Klasse- Nr.	Anm.	GADE	Gade Nr.
<del>Villavej</del> Holmevej	<del>7</del> 5		1/6g	<del>2</del> 0 0 0 1 3/4	<del>2</del> 2 1/2	<del>Telegrafingen. Wolff.</del> <del>Frø. M. Hermansen</del> <del>Procurator A. B. Sørensen</del> <del>Indehaver S. Madsen</del> Frø. M. Hermansen	<del>22/1008</del> <del>24/10</del> <del>4/10</del> <del>4/10</del> 4/10	<del>22/1008</del> <del>24/10</del> <del>4/10</del> <del>4/10</del> Nr. 2 mod Tadelvej 2 1/2 og 1/2	<del>Villavej</del>	
Marsdieborg		3981	1/6h	3 3/4	1105.117.660	<del>Indehaver Frø. M.</del> Aachus Kommune	<del>4/10</del> 13/10		NV Gade	7
		3513		2 2/4	126.240					
				1 2 1	164.120					
				0 1 2 3/4	16.800					
				1/23	305.470					
				1/6h	1/4	<del>Indehaver Frø. M.</del>				17
				1/6h	1/4	<del>Indehaver Frø. M.</del>				3
						Udgaar, Areal er indtaget til Jernbaneanlæg.				
				1/6h	1 1 1	<del>Indehaver Frø. M.</del>				106
						Udgaar, Areal er indtaget til Jernbaneanlæg.				

Gade	Gade Nr.	Gl.Matr.- Nr. og Fors.-Nr.	Nyt Matr.- Nr.	Hartkorn	Assurance- Sum	Ejerens Navn	Klasse- Nr.	Anm.
				Td. Skp. Fd. Alb.	Kr.			
Villavej						Papirsk. Højgaard		
						Papirsk. Højgaard		
						Mogaz af Matr.kulm; iudfaldet inder 1 be		
NV Gader Alle 7				1 km o o o 1/4		Proform Tage Hansen 20/10 u + pap. bis Overligning & Tage Hansen 20/10 u Erfølge & Tage Hansen 20/10 u Til W. Kampmann 4/10 18.		"Maris?" se 1 ka.
17 4019 1 km				o o 2 1/4	107.50.000 16/12 65.000 16/18 87.080 14/24 178.500	Tage Hansen 12/10 Dine G. A. Hansen 1/10 Bankdirektor C. Andersen 1/7 18.		"Maris?" se 1 ka.
3 4014 1 km				o o 2 1/4 o o 1 1/2	1/10 13.000 1/15 17.950 1/18 23.335 1/19 33.635	Proform Tage Hansen 20/10 Bto J. A. M. Gundersen 13/12 Mrs Joh Gjorvick 18/15		"Reerslev"
Straandvej 106				1 km o o o 1		Bauksie Nørsgaard 1/10 u 1 ar. /cc Bauksie Ole Schou 15/10 Robert H. O. Langkilde 20/10		



GADE	Gade Nr.	Gl. Matr.- Nr. og Fors.-Nr.	Nyt Matr.- Nr.	Hartkorn Td. Skp. Fd. Alb.	Assurance- Sum Kr.	Ejerens Navn	Klasse- Nr.	Anm.	GADE	Gade Nr.
Dalgas Avenue	54			1/69 . . . 2 1/4	<del>1/09 55.000</del> 1/21 150.000	Sporvejsselskabet.		Vognrummisen. 1) 1/2 by sandte Præsteforsikringsk.		
— 4 —	56			1/69 . . . 2 1/4	<del>1/09 35.000</del> 1/21 120.000	— 4 —		Administra- tionsbygningen og ligeliste.		
					1/21 27.000			Vognstuerbygning.		
— 4 —	46	4013	1/65	. . . 1 2 1/2	<del>1/06 41.410</del> 1/21 -0- S.B.F. <del>1/22 150.000</del> 1/24 79.840	Carl Peter Hansen 1/12 05. Forstander C.A. Løngren 2/2 75 Løngren og P. Bendtsen 1/6 19 Suppl. P. Jensen 1/10 19 Overkuldinspektoratet for Norrøysland. 2 5/6 20.		Arnen		
Villavej 110 gader og Strandvej	9	4006	1/61	. . . 2 2 3/4	<del>1/06 34.500</del> <del>1/06 47.040</del> 1/17 53.040 1/20 87.470	Hans Christian Nielsen 1/17 09. Kornd. P. Feis 2 5/6 28			Dalgas Avenue	4
	7		1/61	. . . . .		Prof. J. J. Hansen 2/2 22 Overkuldinspektoratet for Norrøysland 1/10 27 Feis W. Kampmann 1/10 27		taafay. bin. 1) 1/2 by sandte Præsteforsikringsk.		5



	GADE	Gade Nr.	Gl.Matr. Nr. og Fors.-Nr.	Nyt Matr.- Nr.	Hartkorn  Td. Skp. Fd. Alb.	Assurance- Sum  Kr.	Ejerens Navn .	Klasse- Nr.	Anm.
museen. laust lovslystet					1/60 o o o 1/4		Kommunen		
iriska. bygninge etc.					1/60 o o o o		M. J. C. Filtenborg 3/108	n 1/60 by	Udgaaer af Matriklen, indtaget i den Matrik N. 1 ka
byggeri.					1/60 o o o 1/4		do 3/108.	a 1/60 by	Udgaaer af Matriklen, indtaget i den Matrik N. 1 ka
en					2 3/4 1/4 107. 15. 600		M. J. P. Jensen 19/1206.		Dalgas Avenue 44 4056 1/60 o o o 2 3/4 1/4 107. 15. 600 1/60 12 20.280 49 12 46.250 1/1 21 60.930
byg. - bnr. orden?	as.	52	4073	1/60	o o 1 o 1/4 1/4 108. 42. 520		F. J. Jensen 7/107		Indel Missions Diakoniske 2 1/2 1/2 1/4 12 113.700

GADE	Gade Nr.	Gl. Matr.- Nr. og Fors.-Nr.	Nyt Matr.- Nr.	Hartkorn Td. Skp. Fd. Alb.	Assurance- Sum Kr.	Ejerens Navn	Klasse- Nr.	Anm.	GADE	Gade Nr.
Holmvej Skandvej	11	4092	160	0 0 0	<del>1 1/2 1108 12.000</del> <del>4 18 27.450</del> <del>1 10 48.530</del>	<del>Andersens Heisebænk</del> <del>14/10 07</del> <del>Andersens Heisebænk</del> <del>14/10 07</del> <del>Andersens Heisebænk</del> <del>14/10 07</del> <del>Andersens Heisebænk</del> <del>14/10 07</del>	<del>14/10 07</del>	<del>Andersens Heisebænk</del> <del>14/10 07</del>	Dalg. Avenue	42
Holmvej Skandvej	1 110		1 ca	0 0 0 0		Sandvej. Rør	14/10 07	u 1 an, ci og 1 ip	J. H. Gadevej Dillvej	16
do Skandvej	2 108	3456	1 cb	0 0 0 0	<del>2 2 1/4 1108 83.450</del> <del>1 7 2 22.430</del>	<del>Andersens Heisebænk</del> <del>14/10 07</del> <del>Andersens Heisebænk</del> <del>14/10 07</del> <del>Andersens Heisebænk</del> <del>14/10 07</del> <del>Andersens Heisebænk</del> <del>14/10 07</del>	<del>14/10 07</del>	<del>Andersens Heisebænk</del> <del>14/10 07</del>	Ket Holmvej Heisevej	4
Skandvej	106		1 ca	0 0 0 0		<del>Andersens Heisebænk</del> <del>14/10 07</del> <del>Andersens Heisebænk</del> <del>14/10 07</del> <del>Andersens Heisebænk</del> <del>14/10 07</del> <del>Andersens Heisebænk</del> <del>14/10 07</del>	<del>14/10 07</del>	<del>Andersens Heisebænk</del> <del>14/10 07</del>	Dalg. Avenue	4
Willavvej N. H. Gadevej	4091	1 cd	0 0 0	0 0 0	<del>1 1/2 1108 12.540</del> <del>4 19 13.340</del> <del>4 19 22.340</del> <del>4 19 39.770</del> <del>4 19 61.220</del> <del>4 19 68.644</del> <del>4 19 61.220</del>	<del>Andersens Heisebænk</del> <del>14/10 07</del> <del>Andersens Heisebænk</del> <del>14/10 07</del> <del>Andersens Heisebænk</del> <del>14/10 07</del> <del>Andersens Heisebænk</del> <del>14/10 07</del>	<del>14/10 07</del>	<del>Andersens Heisebænk</del> <del>14/10 07</del>	Holmvej Skandvej	11

271

m.	GADE	Gade Nr.	Gl. Matr.- Nr. og Fors.-Nr.	Nyt Matr.- Nr.	Hartkorn	Assurance- Sum	Ejerens Navn	Klasse- Nr.	Anm.
					Td. Skp. Fd. Alb.	Kr.			
Heisung	Dalg. Arvini	42	4126	1ce	0 0 1 3/4	<del>409.30.000</del> <del>4016 37.600</del> <del>421 89.940</del> <del>4723 71.740</del>	<del>Løj Andersen</del> <del>1/10 08</del> <del>Honnet P. Petersen</del> <del>23/11 - 9/22</del> Fabst. N. V. Wohlerst.		<del>Redaktionen</del> se 1 ch
en, ci og	J. H. Gadsen Dittmar	16	4095	1cf	0 0 0 2	<del>408.15.900</del> <del>4017 20.670</del> <del>41025 33.500</del>	Gasvinkelass. Neergaard 7/10 07		"Solhøj" se 1 ch
en	Ket Holmen Heisung	4	4146	1cg	0 0 0 1 1/2	<del>409.28.000</del> <del>4019 66.100</del> <del>4123 50.000</del>	Banken Cand theol Nymarks 10/10 08		se cp. i f. i. i. i.
	Dalg. Arvini	42		1ch	0 0 0 1/4		<del>Løj Andersen</del> <del>1/10 08</del> <del>Honnet P. Petersen</del> <del>23/11 - 9/22</del> Fabst. N. V. Wohlerst.		<del>Redaktionen</del> se 1 ce
en - cg	Holmen Skanduej	1 110		1ci	0 0 0 0		Fandløse Rose 30/10 08		se 1 an - ca og 1 ip.

GADE	Gade Nr.	Gl. Matr.- Nr. og Fors.-Nr.	Nyt Matr.- Nr.	Hartkorn Td. Skp. Fd. Alb.	Assurance- Sum Kr.	Ejerens Navn	Klasse- Nr.	Anm.	GADE	Gade Nr.
N.W. Gadesvej Villavej	6		1 ek	. . . .		<del>Herr N. J. Jensen 7/1009</del> <del>Fru C. J. Tegedike 23/11</del> O.R.S. Unds. Skindemærk. 16/12		se 1 eg. 1 ed <del>Eirene</del>	Heisevej	4
do	8	4147	1 ed	. . . 2 1/4 109	<del>16.000</del> 1/7 18 30.680	Handels. Charum 7/1009		<del>Herr</del> N. 2 med Hühling	N.W. Gadesvej	6
Heisevej	11	4699	1 en	. . . 2 2 1/19	<del>27.550</del> 1/2 12 0 0 1 0	<del>Handels. Alst.vej</del> Landlags, P. R. Tilmann 14/12 18			Hühlauesvej	
Holmevej	9	4682	1 en	. . . 2 1/19	<del>40.000</del> 1/7 20 54.500	<del>Partik. Bøstorp</del> Rokurist N. J. Nielsen 17/12		Heisevej 1.	N.W. Gadesvej	1
Valgar Avenue	48	4156	1 ca	. . . 2 3/4 109	<del>31.500</del> 1/18 41.054 1/4 46 47.054	Murum J. Chr. Jensen 16/12 08				



m.	GADE	Gade Nr.	Gl. Matr.- Nr. og Fors.-Nr.	Nyt Matr.- Nr.	Hartkorn				Assurance- Sum Kr.	Ejerens Navn	Klasse- Nr.	Anm.
					Td.	Skp.	Fd.	Alb.				
1cd	Heiservej	4		1cp	0	0	0	3/4		Dirktoer Nymaster 16/12 08		a 1cg
1cd	N.W. Gadesvej 6			1cg	0	0	0	0 1/4		<del>Lærer N. F. Jensen 7/18</del> <del>Fru C. J. Legelcke 22/18</del> O.R.S. Ande Christensen 16/20		se 1 ck - 1 cd. " " "
1cd	Kühlauvej			1cr	0	0	0	1 1/2		<del>Hornmønter N. F. Jensen 7/18</del> <del>Fru C. J. Legelcke 22/18</del> O.R.S. Ande Christensen 16/20		
1cd	N.W. Gadesvej 14	4187	1cs		0	0	0	2	4/10 10.700 4/12 13.910 4/22 22.570 4/27 30.170	<del>Læreren J. Andersen 14/09</del> Lagfører W. Wiislaft 4/6 25		1/2 60
1cd		16		1ct	0	0	0	0 1/4		<del>Anders N. Vindgaard</del> Kontorchef H. Neugebaard 2/7 26		se 1 cf. " " "



GADE	Gade Nr.	Gl. Matr.- Nr. og Fors.-Nr.	Nyt Matr.- Nr.	Hartkorn	Assurance- Sum	Ejerens Navn	Klasse- Nr.	Anm.	GADE	Gade Nr.
				Td. Skp. Fd. Alb.	Kr.					
Hejersvej	9		100	1	<del>1/10 27.350</del> <del>4/21 49.650</del> 1/4 39.550	<del>Alm. Alm.</del> Prokurist H. Petersen. 23/11/18		se 1 ex. "Ligehuset"	Dalg. Avenue	50
Villavej N. V. Gaduevej Skanduevej	15 124	4182	100	2 1/2	<del>1/10 24.000</del> <del>4/17 31.200</del> 1/4 33.200	<del>Havningens Bødt.</del> 23/11/18 Direktor F. Gregersen. 15/8/22		1 dt	Dalg. Avenue	40
Marselisvej	9	4205	100	2 1/4	<del>1/10 20.250</del> <del>4/12 27.950</del> <del>4/19 50.950</del> 1/1 35.950	<del>Hend. P. Petersen</del> 14/11/18 Hobm. H. Elm. Møller 20/10/15			Marselisvej	3
	11	4206	100	1 3/4	<del>1/10 13.175</del> <del>4/12 17.128</del> <del>4/21 38.950</del> <del>4/23 28.150</del> 1/10 22.530	<del>And. J. Petersen</del> 14/11/18 Hend. P. J. Petersen. 14/7/27				
	15	4212	100	2	<del>1/10 14.500</del> <del>4/12 18.915</del> 1/12 39.690	<del>Alm. Ch. M. Hansen</del> 22/11/18 Generalmajor, Harnsøhuset C. J. C. J. M. Harnsø. 23/11/18 F. J. Harnsø. 14/11/18 Ingeniør, land polyt. M. C. Holst. 2/11/20				

m.	GADE	Gade Nr.	Gl. Matr.- Nr. og Fors.-Nr.	Nyt Matr.- Nr.	Hartkorn	Assurance- Sum			Ejerens Navn	Klasse- Nr.	Anm.
						Td.	Skp.	Fd. Alb.			
	Dalg. Avenue 50				100	0	0	1 0 3/4	4/14 42.720 4/14 151.800 1/126.		Museum J. Chr. Jensen Fabrik St. Andersen 14/6 15 Telefon O. H. Heerich 2/1 23 H. med. P. Rasmussen 14/6 24 Telefondirekt M. J. Wallmann 2/1 26
	Dalgas Avenue 40.	4190	100	0	0	1 0 3/4	4/10	38.700	Entepris Heide O. Langballe 3/10 9. 1912		1 df.
						4/11		39.165			
						4/12		50.915			
						4/13		69.015			
						4/14		112.515			
						1/123		82.515			
	Marsdisvej 3	4209	1 da	0	0	2 1/4	4/10	14.800	Landsejersbeholdninger F. A. Koch 2/10 04 Enkef. M. Koch. 2/10 23.		
						4/18		19.305			
						4/19		38.400			
						1/123		29.150			
	5	4210	1 de	0	0	2 1/4	4/10	12.000	do Ingeniør Chr. Rasmussen 3/10 04 G. Nielsen & Jensen 24/12 Ingeniør E. W. Anderson.		
						4/18		15.600			
						1/12		27.720			
	7	4211	1 de	0	0	2 1/4	4/10	12.000	do F. A. Koch 2/10 04 G. Nielsen & Jensen 24/12 H. med. A. E. Møller. 2/10 19		
						4/18		15.600			
						4/19		23.150			
						1/10		36.570			

GADE	Gade Nr.	Gl. Matr.- Nr. og Fors.-Nr.	Nyt Matr.- Nr.	Hartkorn Td. Skp. Fd. Alb.	Assurance- Sum Kr.	Ejerens Navn	Klasse- Nr.	Anm.	GADE	Gade Nr.
Marsdrøj	17	4214	1dd	o o o 2	<del>1/10 22.500</del> <del>1/12 29.250</del> <del>1/12 55.640</del> <del>1/12 43.990</del>	Ingeniør Holst. 14/12 09		se 1 de	Marsdrøj	21
"	19	4202	1de	o o o 2 1/4	<del>1/10 18.270</del> <del>1/13 21.520</del> <del>1/18 32.784</del> <del>1/20 78.850</del>	Mirem P. Jørgensen Papirh. H. Winkelb. 24/10 09 Løjtnant J. F. Færev. 1/12 12 Prokist. H. B. Møller. 1/12 12 Overlæge H. Bang. 24/4 24.		se 1 de	---	14.
Dalgas Avenue	40		1df	o o o o		Entreprenør Heide + OKing Laugballe 17/10 09 - 1/12 12		se 1 de	Ringgade	5
XV Gader	12	4243	1dg	o o o 2	<del>1/10 10.000</del> <del>1/11 15.470</del> <del>1/4 40.160</del>	Redaktør C. Jørgensen 28/10 10 Løjtnant C. Baumann 1/12 12 Løjtnant H. B. Hornum 24/4 24.		" Bakkehuset"	Ringgaden	3
Marsdrøj	19		1dh	o o o 3/4		Papirh. H. Winkelb. 28/10 10 Løjtnant J. F. Færev. 1/12 12 Prokist. H. B. Møller. 1/12 12 Overlæge H. Bang. 24/4 24.		se 1 de	Dalg. Avenue	3

GADE	Gade Nr.	Gl. Matr. Nr. og Fors.-Nr.	Nyt Matr.- Nr.	Hartkorn				Assurance- Sum	Ejerens Navn	Klasse- Nr.	Anm.
				Td.	Skp.	Fd.	Alb.				
Marselisvej	21	4260	1 di	o	o	o	1 3/4	15.124 11/12 23.562 4/21 54.590 11/23 43.340	<del>Anders P. Jensen</del> Ovstegård C. T. Jacobsen	18/6 io	se 1 <sup>er</sup>
---	14		1 dk	o	o	o	3 1/2		<del>Anders P. Jensen</del> Rektorat. W. Lütjens Kontorchef Chr. Ruge	24/6 io 19/6 io 20/6 24	se 1 <sup>er</sup>
Ringgade	5	4270	1 dl	o	o	o	1 3/4	11.805 11/12 23.605 11/21 41.420	<del>Elithen Kalsbøll</del> Karlsh. Carl Hansen	7/6 io 15/6 15	N 1 mod Marselisvej
Ringgaden	3	4276	1 dm	o	o	o	1 3/4	10.700 11/12 13.910 11/19 25.600	<del>Anders P. Jensen</del> <del>Anders P. Jensen</del> Kontorchef Chr. Ruge Kontorchef J. P. Jensen	7/6 io 19/6 io 20/6 24 28/6 19	
Dalg. Avenue	38	4367	1 dn	o	o	o	1 3/4	15.854 11/12 20.810 11/23 30.410	<del>Anders P. Jensen</del> Dinkler G. Gottlieb	9/112	



GADE	Gade Nr.	Gl. Matr.- Nr. og Fors.-Nr.	Nyt Matr.- Nr.	Hartkorn Td. Skp. Fd. Alb.	Assurance- Sum Kr.	Ejerens Navn	Klasse- Nr.	Anm.	GADE	Gade Nr.
Kühlarvej	1.	4290	1 do	0 0 0 2 3/4	1/11. 8000 1/12. 16.105	<del>Anders Clemmensen</del> Gildesø A. Rasmussen 24/11	<del>5</del> <del>100</del>	N. W. Gadevej	Ved Holmenvej	
Marslevvej	10	4263	1 dg	0 0 0 2	1/11. 7000 1/11. 14.690 1/11. 17.345 1/12. 22.549 1/12. 45.870 1/12. 48.670	<del>Veterinær P. Dalsgaard 7/4</del> Overlæge Dr. med. Aage Th. B. Jacobsen. 13/11		N. W. Gadevej	13	
	12	4310	1 dg	0 0 0 2	1/11. 22.555 1/12. 29.322 1/12. 41.870 1/12. 49.870 1/12. 49.870 1/12. 49.870	<del>Mine P. Sørensen</del> Direktør Jean Weiss 17/11 Manufakturist A. J. Christensen Ingeniør A. C. Møller 23/8 23. Baltica 1/12. 49.870		N. W. Gadevej	5	
	14	4343	1 dr	0 0 0 1 3/4	1/11. 23.460 1/12. 38.560 1/12. 48.620 1/12. 38.860	<del>Mine P. Sørensen 17/11</del> Registrator N. Sørensen 24/11 Kontorchef Chr. Ruge. 20/2 24.	Se 1 dk	N. W. Gadevej	11	
Ved Holmenvej		4258	1 dr	0 0 0 2	1/11. 20000 1/11. 41.000 1/12. 53.300 1/12. 94.880 1/12. 94.616 1/12. 94.880	<del>Dir. H. H. H. H.</del> Arkivs Kommune 4/12		Ringgade		

Ringgade  
Dalgas Avenue 3



m.	GADE	Gade Nr.	Gl. Matr.- Nr. og Fors.-Nr.	Nyt Matr.- Nr.	Hartkorn Td. Skp. Fd. Alb.	Assurance- Sum Kr.	Ejerens Navn	Klasse- Nr.	Anm.
<del>100</del> NW Gadervej	Ved Holmenvej		4257	-	- - - -	<del>4/11. 15.000</del> <del>4/11. 26.570</del> <del>11/17. 34.450</del> <del>11/18. 63.360</del>	Kommunen		Observatoriet.
	NW Gadervej Strandvej	15 124		1 dt	o o o o 3/4		<del>Stannings Vedet 27/11</del> Proektor F. Gregersen 15/8.22.		u 1 cv
	NW Gadervej Strandvej	5 116		1 du	o o o o 1/2		<del>Mejeri i Jerslev</del> Kømd. H. B. Thomsen 6/5.22	<del>se 1 be</del> <del>1/2</del>	de 1 <sup>em</sup> og 1 <sup>em</sup> .
dk	N.W. Gadervej Strandvej	11 122		1 dv	o o 1 1 3/4 10/12.	39.190	Kont. P. Kock 27/10		Strandvej
	Ringgade Dalgas Avenue	1 36	4366	1 dx	o o o 1	<del>1/12. 11.960</del> <del>1/12. 15.548</del> <del>1/12. 18.470</del> <del>1/12. 36.680</del>	<del>Brude Lovenskov</del> <del>Indeholder Christoffensen 3/11.20</del> Jernbaniensist. Eke. Schumacher		Observat.

GADE	Gade Nr.	Gl. Matr.- Nr. og Fors.-Nr.	Nyt Matr.- Nr.	Hartkorn Td. Skp. Fd. Alb.	Assurance- Sum Kr.	Ejerens Navn	Klasse- Nr.	Anm.	GADE	Gade Nr.
		4309	af 1 <sup>a</sup>	- - - -	<del>7/11 20.000</del> <del>95.600</del> <del>7/19 251.920</del> <del>+ Indt. 16.000</del> <del>7/19 542.678</del> <del>7/19 671.240</del> <del>+ Indt. 21.775</del> <del>649.465</del> <del>7/17 682.270</del> <del>+ Indt. 21.975</del> <del>664.245</del> <del>7/17 732.572</del> <del>+ Indt. 22.368</del>	Kommunen	-	Marslev Hospital	Marslevvej	4
								Assurancesum. <del>7/22 732.289</del> <del>7/22 733.001</del> <del>+ Indt. 22.732</del> <del>7/10 729.659</del> <del>+ 25.390</del>		
Marslevvej	8	4368	1 <sup>de</sup>	- - - -	<del>7/19 16.000</del> <del>7/19 18.320</del> <del>7/19 34.320</del> <del>7/27 77.320</del>	<del>Torsten J. Jensen</del> <del>Registrator A. Andersen</del> <del>Grosserer J. P. Steffensen</del>	<del>7/12</del> <del>18/12</del> <del>11/18</del>		København	1
Strandvej	112	4421	1 <sup>de</sup>	- - - -	<del>7/19 18.320</del> <del>7/17 28.310</del> <del>7/12 62.930</del>	<del>Torsten J. Jensen</del> <del>Registrator A. Andersen</del> <del>Holmstr. Joh. Beck</del> <del>Indst. Sophie Andersen</del> <del>Fabrik J. Miedke</del>	<del>7/12</del> <del>18/12</del> <del>17/12</del> <del>3/12</del> <del>7/12</del>		Strandvej	102
N.V. Gadevej			1 <sup>de</sup>	- - - -		Km. A. Christensen			Holmvej Strandvej	2 103
Marslevvej Torvej	1	4662	1 <sup>de</sup>	- - - -	1 1/2 7/18 32.765	Kommunen.		No. 6 mod Marslevvej	Strandvej	104

m.	GADE	Gade Nr.	Gl. Matr.- Nr. og Fors.-Nr.	Nyt Matr.- Nr.	Hartkorn			Assurance- Sum	Ejerens Navn	Klasse- Nr.	Anm.
					Td.	Skp.	Fd.	Alb.			
chory tel	Marslingvej	4	2428	1eb	0	0	0	1 3/4	<del>Landbrugsk. Jespersen 3/12 se 1<sup>st</sup></del> <del>4712 74.200</del> <del>4/12 50.240</del> Fabrik. A. Wilson jern 4/16		
cesum. 2.289 3.001 8.732 9.659 5.390	Køhlensvej	1		1ec	0	0	0	0	Gjældsm. A. Rasmussen	1 do	1 <sup>st</sup>
											1/10 og 1/10
									Udgaar, sammentaget med Matr. Nr. 1 do.		
	Strandvej	102		1ed	0	0	0	1 1/2	Direktør Lauritzen 1/12	1 <sup>st</sup>	og ch
	Holmenvej	2		1ec	0	0	0	3/4	Fabrikant A. Vestesen <del>Landbrugsk. J. Jørgensen 1/16</del> <del>Direktør P. A. Henningsen 1/16</del> <del>Direktør P. A. Henningsen 1/16</del> Hofarskjøttet i Aarslev 2/12	Filgang fra Hofarskjøttet	
ord Marslingvej	Strandvej	106		1ef	0	0	0	1	<del>Bankdirektør A. Schou 1/12 se 1<sup>st</sup>, 6<sup>te</sup>, 11<sup>te</sup></del> Hofarskjøttet H. A. Langkilde 2/16	Filgang fra Hofarskjøttet	

GADE	Gade Nr.	Gl. Matr.- Nr. og Fors.-Nr.	Nyt Matr.- Nr.	Hartkorn Td. Skp. Fd. Alb.	Assurance- Sum Kr.	Ejerens Navn	Klasse- Nr.	Anm.	GADE	Gade Nr.
Strandvej	104		1eg	o o o 1/2		<del>Hr. J. A. Alstrup</del> 14/12/14 se 1 ad Enkefru A. Alstrup 14/12/14		Tilgang for Skrotsky	Strandvej	114
Strandvej	102		1ek	o o 1 1/4		Dirch F. Laurson 14/12/13 se 1 ad 1 ek		Tilgang for Skrotsky	Strandvej	114
Strandvej	98		1ei	o o o o		<del>Fabst Kortrup</del> O.R.S. F. C. Hald 14/12/13		se 1 ad "Mandelis". Tilgang for Skrotsky		
Strandvej	96		1ek	o o o 1 3/4		Fabst J. C. Møller 14/12/14 se 1 ad		Tilgang for Skrotsky		
			1ek	o o o o		H. M. Stengen 14/12/13 Skrotsky 3/4 ad se 1 ad			Mandelis Frøny	4



m.	GADE	Gade Nr.	Gl. Matr.- Nr. og Fors.-Nr.	Nyt Matr.- Nr.	Hartkorn	Assurance- Sum		Ejerens Navn	Klasse- Nr.	Anm.
						Td. Skp. Fd. Alb.	Kr.			
	Strandvej	114	4554	1 <sup>er</sup>	0 0 0 1/4	1/15	24.000	<del>Assistent Redaktør</del> Hans H. B. Thomsen	3 1/2 15	Strandvej se 1 <sup>er</sup> og 1 <sup>er</sup>
						1/22	68.590			
	Strandvej	114		1 <sup>er</sup>	0 0 0 1/4			Assistent Redaktør Hobroed. H. B. Thomsen		se 1 <sup>er</sup> og 1 <sup>er</sup>
						1 <sup>er</sup>	0 4 2 1/4	Hans Majestæt Kongen	10/4 15	se 1 <sup>al</sup>
						1 <sup>er</sup>	0 0 0 0	- do -	10/4 15	Skovskov se 1 <sup>al</sup> 0-0-0-0
	Marselis Trovej	4	4559	1 <sup>er</sup>	0 0 1 1/4	1/15	88.180	<del>Ajensberg, Liseberg</del> Universitets-Lægemiddel	1/6 25	se 1 <sup>er</sup> og 1 <sup>er</sup>
						1/12	116.284			
						1/7 1/2	216.410			
						1/7 22	185.070			



GADE	Gade Nr.	Gl. Matr.- Nr. og Fors.-Nr.	Nyt Matr.- Nr.	Hartkorn Td. Skp. Fd. Alb.	Assurance- Sum Kr.	Ejerens Navn	Klasse- Nr.	Anm.	GADE	Gade Nr.
Marselisvej	21		1 <sup>er</sup>	0 0 0 0 1/4		Ovulogen N. m. Jacoben.		Jorner 22 d. i Marselisvej 21.	Heisesvej	9
<del>Hobbesvej</del>	<del>1</del>		<del>1<sup>er</sup></del>	<del>0 0 0 1</del>		<del>Hobbesmed A. Rasmussen</del>	<del>27 25</del>	<del>se 1<sup>er</sup> do</del>	Lindervej	3
Udgaar, sammenlagt med Mats. M. 1 <sup>do</sup> .										
Marselisvej	4		1 <sup>er</sup>	0 0 0 2		Hobbesmed A. Wilton.	14 3 22	se 1 <sup>er</sup>	Heisesvej	
			1 <sup>er</sup>	0 2 2 0 1/2		Hans Majestet Kong Christian den Tiennde.	19 12	se 1 <sup>er</sup>	— —	6
Marselis Torvej	4		1 <sup>er</sup>	0 0 0 0 1/4		Ojontage E. Lindgren Universitets-Læmiskol.	16 23	se 1 <sup>er</sup> og 1 <sup>er</sup>	— —	10

m.	GADE	Gade Nr.	Gl. Matr.- Nr. og Fors.-Nr.	Nyt Matr.- Nr.	Hartkorn				Assurance- Sum Kr.	Ejerens Navn	Klasse- Nr.	Anm.
					Td.	Skp.	Fd.	Alb.				
<i>St. d. i. r. h. l.</i>	<i>Heisesvej</i>	9		<i>1 ex</i>	0	0	0	2		<i>Prokurist H. Petersen. 27/10 13</i>		<i>Se Matr. Nr. 1 <u>cu</u> Villa "Digehuset".</i>
<i>do</i>	<i>Lindervej</i>	3		<i>1 ex</i>	0	0	0	<i>2 1/4 1/2</i>	<i>52.810</i>	<i>Adjunkt N. F. Jensen 14/7 20</i>		<i>No. 6 mod Maurelio Tvanvej.</i>
<i>eb</i>	<i>Heisesvej</i>			<i>1 ex</i>	<del>0</del>	<del>0</del>	<del>0</del>	<del>1</del>		<del><i>Timmerm. L. P. Løssens</i></del> <i>Direktor J. Nymarks. 12/9 22.</i>		
<i>al</i>	— — —	6		<i>1 ex</i>	0	0	0	<i>2 1/10</i>	<i>44.230</i>	<i>Holbrnd. H. Petersen 8/10 19</i>		<i>Se 1 <u>fx</u>. Villa "Guardian".</i>
<i>eg 1/10</i>	— — —	10		<i>1 ex</i>	0	0	0	<i>2 1/10</i>	<i>54.990</i>	<del><i>O. Thorsen</i></del> <i>Direktor R. P. Petersen. 11/1 21.</i>		

286																																																																																																																																																																																																																																																																																																																																																																																																																																																																																																																																																																																																																																																																																																																																																																																																																																																																																																																																																																																																																																																																																																																																																																																																																																																																																																																																																																																																																																																																																																																																																																																																																																																																																																																																																																																																																																																																			
-----	--	--	--	--	--	--	--	--	--	--	--	--	--	--	--	--	--	--	--	--	--	--	--	--	--	--	--	--	--	--	--	--	--	--	--	--	--	--	--	--	--	--	--	--	--	--	--	--	--	--	--	--	--	--	--	--	--	--	--	--	--	--	--	--	--	--	--	--	--	--	--	--	--	--	--	--	--	--	--	--	--	--	--	--	--	--	--	--	--	--	--	--	--	--	--	--	--	--	--	--	--	--	--	--	--	--	--	--	--	--	--	--	--	--	--	--	--	--	--	--	--	--	--	--	--	--	--	--	--	--	--	--	--	--	--	--	--	--	--	--	--	--	--	--	--	--	--	--	--	--	--	--	--	--	--	--	--	--	--	--	--	--	--	--	--	--	--	--	--	--	--	--	--	--	--	--	--	--	--	--	--	--	--	--	--	--	--	--	--	--	--	--	--	--	--	--	--	--	--	--	--	--	--	--	--	--	--	--	--	--	--	--	--	--	--	--	--	--	--	--	--	--	--	--	--	--	--	--	--	--	--	--	--	--	--	--	--	--	--	--	--	--	--	--	--	--	--	--	--	--	--	--	--	--	--	--	--	--	--	--	--	--	--	--	--	--	--	--	--	--	--	--	--	--	--	--	--	--	--	--	--	--	--	--	--	--	--	--	--	--	--	--	--	--	--	--	--	--	--	--	--	--	--	--	--	--	--	--	--	--	--	--	--	--	--	--	--	--	--	--	--	--	--	--	--	--	--	--	--	--	--	--	--	--	--	--	--	--	--	--	--	--	--	--	--	--	--	--	--	--	--	--	--	--	--	--	--	--	--	--	--	--	--	--	--	--	--	--	--	--	--	--	--	--	--	--	--	--	--	--	--	--	--	--	--	--	--	--	--	--	--	--	--	--	--	--	--	--	--	--	--	--	--	--	--	--	--	--	--	--	--	--	--	--	--	--	--	--	--	--	--	--	--	--	--	--	--	--	--	--	--	--	--	--	--	--	--	--	--	--	--	--	--	--	--	--	--	--	--	--	--	--	--	--	--	--	--	--	--	--	--	--	--	--	--	--	--	--	--	--	--	--	--	--	--	--	--	--	--	--	--	--	--	--	--	--	--	--	--	--	--	--	--	--	--	--	--	--	--	--	--	--	--	--	--	--	--	--	--	--	--	--	--	--	--	--	--	--	--	--	--	--	--	--	--	--	--	--	--	--	--	--	--	--	--	--	--	--	--	--	--	--	--	--	--	--	--	--	--	--	--	--	--	--	--	--	--	--	--	--	--	--	--	--	--	--	--	--	--	--	--	--	--	--	--	--	--	--	--	--	--	--	--	--	--	--	--	--	--	--	--	--	--	--	--	--	--	--	--	--	--	--	--	--	--	--	--	--	--	--	--	--	--	--	--	--	--	--	--	--	--	--	--	--	--	--	--	--	--	--	--	--	--	--	--	--	--	--	--	--	--	--	--	--	--	--	--	--	--	--	--	--	--	--	--	--	--	--	--	--	--	--	--	--	--	--	--	--	--	--	--	--	--	--	--	--	--	--	--	--	--	--	--	--	--	--	--	--	--	--	--	--	--	--	--	--	--	--	--	--	--	--	--	--	--	--	--	--	--	--	--	--	--	--	--	--	--	--	--	--	--	--	--	--	--	--	--	--	--	--	--	--	--	--	--	--	--	--	--	--	--	--	--	--	--	--	--	--	--	--	--	--	--	--	--	--	--	--	--	--	--	--	--	--	--	--	--	--	--	--	--	--	--	--	--	--	--	--	--	--	--	--	--	--	--	--	--	--	--	--	--	--	--	--	--	--	--	--	--	--	--	--	--	--	--	--	--	--	--	--	--	--	--	--	--	--	--	--	--	--	--	--	--	--	--	--	--	--	--	--	--	--	--	--	--	--	--	--	--	--	--	--	--	--	--	--	--	--	--	--	--	--	--	--	--	--	--	--	--	--	--	--	--	--	--	--	--	--	--	--	--	--	--	--	--	--	--	--	--	--	--	--	--	--	--	--	--	--	--	--	--	--	--	--	--	--	--	--	--	--	--	--	--	--	--	--	--	--	--	--	--	--	--	--	--	--	--	--	--	--	--	--	--	--	--	--	--	--	--	--	--	--	--	--	--	--	--	--	--	--	--	--	--	--	--	--	--	--	--	--	--	--	--	--	--	--	--	--	--	--	--	--	--	--	--	--	--	--	--	--	--	--	--	--	--	--	--	--	--	--	--	--	--	--	--	--	--	--	--	--	--	--	--	--	--	--	--	--	--	--	--	--	--	--	--	--	--	--	--	--	--	--	--	--	--	--	--	--	--	--	--	--	--	--	--	--	--	--	--	--	--	--	--	--	--	--	--	--	--	--	--	--	--	--	--	--	--	--	--	--	--	--	--	--	--	--	--	--	--	--	--	--	--	--	--	--	--	--	--	--	--	--	--	--	--	--	--	--	--	--	--	--	--	--	--	--	--	--	--	--	--	--	--	--	--	--	--	--	--	--	--	--	--	--	--	--	--	--	--	--	--	--	--	--	--	--	--	--	--	--	--	--	--	--	--	--	--	--	--	--	--	--	--	--	--	--	--	--	--	--	--	--	--	--	--	--	--	--	--	--	--	--	--	--	--	--	--	--	--	--	--	--	--	--	--	--	--	--	--	--	--	--	--	--	--	--	--	--	--	--	--	--	--	--	--	--	--	--	--	--	--	--	--	--	--	--	--	--	--	--	--	--	--	--	--	--	--	--	--	--	--	--	--	--	--	--	--	--	--	--	--	--	--	--	--	--	--	--	--	--	--	--	--	--	--	--	--	--	--	--	--	--	--	--	--	--	--	--	--	--	--	--	--	--	--	--	--	--	--	--	--	--	--	--	--	--	--	--	--	--	--	--	--	--	--	--	--	--	--	--	--	--	--	--	--	--	--	--	--	--	--	--	--	--	--	--	--	--	--	--	--	--	--	--	--	--	--	--	--	--	--	--	--	--	--	--	--	--	--	--	--	--	--	--	--	--	--	--	--	--	--	--	--	--	--	--	--	--	--	--	--	--	--	--	--	--	--	--	--	--	--	--	--	--	--	--	--	--	--	--	--	--	--	--	--	--	--	--	--	--	--	--	--	--	--	--	--	--	--	--	--	--	--	--	--	--	--	--	--	--	--	--	--	--	--	--	--	--	--	--	--	--	--	--	--	--	--	--	--	--	--	--	--	--	--	--	--	--	--	--	--	--	--	--	--	--	--	--	--	--	--	--	--	--	--	--	--	--	--	--	--	--	--	--	--	--	--	--	--	--	--	--	--	--	--	--	--	--	--	--	--	--	--	--	--	--	--	--	--	--	--	--	--	--	--	--	--	--	--	--	--	--	--	--	--	--	--	--	--	--	--	--	--	--	--	--	--	--	--	--	--	--	--	--	--	--	--	--	--	--	--	--	--	--	--	--	--	--	--	--	--	--	--	--	--	--	--	--	--	--	--	--	--	--	--	--	--	--	--	--	--	--	--	--	--	--	--	--	--	--	--	--	--	--	--	--	--	--	--	--	--	--	--	--	--	--	--	--	--	--	--	--	--	--	--	--	--	--	--	--	--	--	--	--	--	--	--	--	--	--	--	--	--	--	--	--	--	--	--	--	--	--	--	--	--	--	--	--	--	--	--	--	--	--	--	--	--	--	--	--	--	--	--	--	--	--	--	--	--	--	--	--	--	--	--	--	--	--	--	--	--	--	--	--	--	--	--	--	--	--	--	--	--	--	--	--	--	--	--	--	--	--	--	--	--	--	--	--	--	--	--	--	--	--	--	--	--	--	--	--	--	--	--	--	--	--	--	--	--	--	--	--	--	--	--	--	--	--	--	--	--	--	--	--	--	--	--	--	--	--	--	--	--	--	--	--	--	--	--	--	--	--	--	--	--	--	--	--	--	--	--	--	--	--	--	--	--	--	--	--	--	--	--	--	--	--	--	--	--	--	--	--	--	--	--	--	--	--	--	--	--	--	--	--	--	--	--	--	--	--	--	--	--	--	--	--	--	--	--	--	--	--	--	--	--	--	--	--	--	--	--	--	--	--	--

GADE	Gade Nr.	Gl. Matr. Nr. og Fors.-Nr.	Nyt Matr.- Nr.	Hartkorn				Assurance- Sum	Ejerens Navn	Klasse- Nr.	Anm.
				Td.	Skp.	Fd.	Alb.				
Skovbrynet	8		1ff	0	0	0	1	<del>1/4<sup>20</sup> 63.200</del> 1/4 <sup>20</sup> 85.370	Ingeniør Sandemann. <sup>24/3</sup> 25 Kornd. A. Kaufmann. <sup>24/3</sup> 25		Se 1 fe, 1 fi, 1 fe og 1 fo.
---	10		1fg	0	0	0	0 1/2	<del>1/4<sup>22</sup> 66.510</del> 1/4 <sup>22</sup> 70.310	Ingeniør Bech <sup>24/3</sup> 19 Kornd. J. Clausen. <sup>24/3</sup> 22 Direktor J. Clausen. <sup>24/3</sup> 29		Se 1 fl. og 1 <sup>kr</sup>
---			1fk	0	0	0	0 1/2		Carlus Kommune		
---	8		1fi	0	0	0	0 3/4		Direktor Schmidt. Carlus Kommune. Kornd. A. Kaufmann. <sup>24/3</sup> 25		Se 1 fe, 1 ff, 1 fe og 1 fo.
---	8		1fk	0	0	0	2 1/4		Ingeniør Sandemann. <sup>24/3</sup> 25 Kornd. A. Kaufmann. <sup>24/3</sup> 25		Se 1 fe, 1 ff, 1 fi og 1 fo.



GADE	Gade Nr.	Gl. Matr. Nr. og Fors.-Nr.	Nyt Matr.- Nr.	Hartkorn Td. Skp. Fd. Alb.	Assurance- Sum Kr.	Ejerens Navn	Klasse- Nr.	Anm.	GADE	Gade Nr.
Skovbrynet	10		1 fl.	0 0 0 2 1/2		<del>Ingeniør Beck. 26/19</del> <del>Holmnd. J. Clausen. 4/22</del> <del>Direktør J. Clausen. 6/29</del>		Se 1 fg og 1 kr.	Skandvej	128
---			1 fm	0 0 0 1 3/4		Aarhus Kommune			---	130
Marselisvej	18		1 fm	0 0 0 1 1/2		<del>Ingeniør A. H. Jensen</del> <del>Direktør Joh. Jensen. 7/23</del>		No. 4 mod Skovbrynet. Se 1 fd, 1 id og 1 id.	---	132
Skovbrynet	8		1 fo	<del>0 0 0 1</del> 0 0 0 0 1/4		<del>Direktør Schmidt</del> <del>Aarhus Kommune</del> <del>Holmnd. A. Højgaard. 24/25</del>		Se 1 fe, 1 ff, 1 fi og 1 fte.	---	134
Skandvej	126		1 fm	0 0 2 0 3/4 1/2 = 120.230		<del>Grosserer H. &amp; Nielsen. 3/9 20</del> <del>Møller J. O. Jensen. 1/11 21</del> <del>LRS. G. Holst Nielsen. 14/11 21</del>			Holmevej	7



m.	GADE	Gade Nr.	Gl. Matr.- Nr. og Fors.-Nr.	Nyt Matr.- Nr.	Hartkorn				Assurance- Sum	Ejerens Navn	Klasse- Nr.	Anm.
					Td.	Skp.	Fd.	Alb.				
og 1/2	Handvej	128		1/2	0	0	1	0	<del>1/2 76.650</del> 1/2 55.600	Møbelfkt. O. Thorren 1/2 20.		
	---	130		1/2	0	0	0	2 1/2		<del>Lsgf. H. Rasmussen</del> Landskass. J. H. Møller og Bogholder Keneh-Bugmann. 1/2 20.		
Skovbygd. 1/2 og 1/2	---	132		1/2	0	0	0	1 1/4 1/2 46.000	<del>do</del> <del>Møller og J. H. Møller 1/2 20</del> Arel M. Jensen. 1/2 23.			
1/2 og 1/2	---	134		1/2	0	0	0	1		Vinkel. Thorren.		
	Holmevej	7		1/2	0	0	0	2		<del>Direktor A. Elmgreen</del> Konfuz. E. Meier.		1/2 og 1/2

GADE	GADE Nr.	Gl. Matr.- Nr. og Fors.-Nr.	Nyt Matr.- Nr.	Hartkorn Td. Skp. Fd. Alb.	Assurance- Sum Kr.	Ejerens Navn	Klasse- Nr.	Anm.	GADE	GADE Nr.
Holmenvej	7		1 fr	0 0 0 0 1/4		<del>Dietrich A. Sørensen</del> Enkef. E. Meier.		de 1 bf og 1/2	Ringgaden	13
Hejersvej	8		1 fr	0 0 0 0 1/4		Holmnd. H. Petersen	No. 22.	de 1 la	---	9
Kiehlensvej	3.		1 fr	0 0 0 1		<del>Grosserer S. Dabel</del> Grosserer A. Christensen	No. 5 mod Hejersvej. 1/5 23.	de 1 fl.	Lindervej	16
Skandvej			1 1/2	0 0 0 1 1/2		A. Christensen			---	14
---	142		1 fa	0 0 0 1 1/2	47.800 1/10 24 51.100	<del>Domsen L. O. Sørensen</del> <del>Sandboge L. Sørensen</del> Maskinmester H. Nielsen	1/10 23.		Holdervej	17

m.	GADE	Gade Nr.	Gl. Matr.- Nr. og Fors.-Nr.	Nyt Matr.- Nr.	Hartkorn				Assurance- Sum	Ejerens Navn	Klasse- Nr.	Anm.
					Td.	Skp.	Fd.	Alb.				
og fii	Ringgaden 13				1 <sup>1</sup> / <sub>2</sub>	0	0	0	2 1 <sup>1</sup> / <sub>2</sub>	58.850	<del>Holm J. T. Biskedal-Hansen</del> <del>Holm C. O. Drejer.</del> Lage C. Langel. 9 <sup>1</sup> / <sub>2</sub>	16 <sup>1</sup> / <sub>2</sub> No. 1 mod Lindenejht.
ca	---	9			1 <sup>1</sup> / <sub>2</sub>	0	0	0	1 <sup>3</sup> / <sub>4</sub>	<del>121.550</del> 91.280	Drejer O. Møller 1 <sup>1</sup> / <sub>2</sub>	
mod Højens	Lindenej 16				1 <sup>1</sup> / <sub>2</sub>	0	0	1	1 1 <sup>1</sup> / <sub>2</sub>	<del>66.870</del> 49.820	<del>Thalheimfeldt A. Sommergaard.</del> 24 <sup>1</sup> / <sub>2</sub>	No. 12 mod Thorsbys.
	---	14			1 <sup>1</sup> / <sub>2</sub>	0	0	0	2 <sup>1</sup> / <sub>2</sub>	<del>46.010</del> <del>52.890</del> 54.090	<del>Tommers P. Petersen.</del> <del>Thalheimfeldt A. M. R. Drejer.</del> Rasmussen J. J. Thott. Emilfeldt C. Hansen. 3 <sup>1</sup> / <sub>10</sub>	7 <sup>1</sup> / <sub>2</sub> 1 <sup>1</sup> / <sub>2</sub> 22
	Holmenej 17				1 <sup>1</sup> / <sub>2</sub>	0	0	0	2	<del>30.000</del> <del>36.990</del> <del>40.490</del> 42.990	Holm J. T. Biskedal-Hansen	

GADE	Gade Nr.	Gl. Matr.- Nr. og Fors.-Nr.	Nyt Matr.- Nr.	Hartkorn				Assurance- Sum Kr.	Ejerens Navn	Klasse- Nr.	Anm.	GADE	Gade Nr.
				Td.	Skp.	Fd.	Alb.						
Marselis Torvej	4		196	0	0	0	2		Pjindage E. Lindgreen. <sup>109 20</sup> 1/2 = 1/2 og 1/2			Shandvej	86.
Shandvej	136		196	0	0	0	1 1/2	1/2 44.020	<del>Marion. M. Pedersen. <sup>146 21</sup> 1/2</del> Direktor A. P. Møgelgaard <sup>38 24</sup> 1/2			— " —	88
— " —	138		199	0	0	0	2 1/2	65.770	Tomm. L. P. Sørensen <sup>146 21</sup> 1/2			— " —	90
— " —	140		196	0	0	0	2 1/2					— " —	92
			191	0	0	0	3/4					— " —	94



m.	GADE	Gade Nr.	Gl. Matr.- Nr. og Fors.-Nr.	Nyt Matr.- Nr.	Hartkorn				Assurance- Sum Kr.	Ejerens Navn	Klasse- Nr.	Anm.
					Td.	Skp.	Fd.	Alb.				
<i>og 1/2</i>	<i>Skandvej</i>	86.		<i>1 gl</i>	0	0	0	2		<i>J. &amp; P. Fildorffs Ende. Statensraad C. F. Fildorff. Borgs Legat. 4/4 22. Direktor Wm. Büsch. 3/4 25.</i>		<i>Se 1 ba og 1 ht.</i>
— " —	— " —	88		<i>1 gl</i>	0	0	0	$0\frac{3}{4}$		<i>Byraadskont. H. Aae</i>		<i>Se 11 og 1 bl.</i>
— " —	— " —	90		<i>1 gm</i>	0	0	0	1		<i>Prokurist W. Büsch. 3/4 24 Redaktør L. H. O. Schmidt 1/2 25</i>		<i>Se 1 av.</i>
— " —	— " —	92		<i>1 gm</i>	0	0	0	1		<i>Dir. C. F. Büsch. 1/4 20 Grosserer V. Meyn. 2/8 25</i>		<i>Se 1 av.</i>
— " —	— " —	94		<i>1 gm</i>	0	0	0	$1\frac{1}{4}$		<i>Ende M. Marcussen. 3/4 20 Museum Alf. Knudsen. 3/4 22</i>		<i>Se 1 av.</i>



294																																																																																																																																																																																																																																																																																																																																																																																																																																																																																																																																																																																																																																																																																																																																																																																																																																																																																																																																																																																																																																																																																																																																																																																																																																																																																																																																																																																																																																																																																																																								
-----	--	--	--	--	--	--	--	--	--	--	--	--	--	--	--	--	--	--	--	--	--	--	--	--	--	--	--	--	--	--	--	--	--	--	--	--	--	--	--	--	--	--	--	--	--	--	--	--	--	--	--	--	--	--	--	--	--	--	--	--	--	--	--	--	--	--	--	--	--	--	--	--	--	--	--	--	--	--	--	--	--	--	--	--	--	--	--	--	--	--	--	--	--	--	--	--	--	--	--	--	--	--	--	--	--	--	--	--	--	--	--	--	--	--	--	--	--	--	--	--	--	--	--	--	--	--	--	--	--	--	--	--	--	--	--	--	--	--	--	--	--	--	--	--	--	--	--	--	--	--	--	--	--	--	--	--	--	--	--	--	--	--	--	--	--	--	--	--	--	--	--	--	--	--	--	--	--	--	--	--	--	--	--	--	--	--	--	--	--	--	--	--	--	--	--	--	--	--	--	--	--	--	--	--	--	--	--	--	--	--	--	--	--	--	--	--	--	--	--	--	--	--	--	--	--	--	--	--	--	--	--	--	--	--	--	--	--	--	--	--	--	--	--	--	--	--	--	--	--	--	--	--	--	--	--	--	--	--	--	--	--	--	--	--	--	--	--	--	--	--	--	--	--	--	--	--	--	--	--	--	--	--	--	--	--	--	--	--	--	--	--	--	--	--	--	--	--	--	--	--	--	--	--	--	--	--	--	--	--	--	--	--	--	--	--	--	--	--	--	--	--	--	--	--	--	--	--	--	--	--	--	--	--	--	--	--	--	--	--	--	--	--	--	--	--	--	--	--	--	--	--	--	--	--	--	--	--	--	--	--	--	--	--	--	--	--	--	--	--	--	--	--	--	--	--	--	--	--	--	--	--	--	--	--	--	--	--	--	--	--	--	--	--	--	--	--	--	--	--	--	--	--	--	--	--	--	--	--	--	--	--	--	--	--	--	--	--	--	--	--	--	--	--	--	--	--	--	--	--	--	--	--	--	--	--	--	--	--	--	--	--	--	--	--	--	--	--	--	--	--	--	--	--	--	--	--	--	--	--	--	--	--	--	--	--	--	--	--	--	--	--	--	--	--	--	--	--	--	--	--	--	--	--	--	--	--	--	--	--	--	--	--	--	--	--	--	--	--	--	--	--	--	--	--	--	--	--	--	--	--	--	--	--	--	--	--	--	--	--	--	--	--	--	--	--	--	--	--	--	--	--	--	--	--	--	--	--	--	--	--	--	--	--	--	--	--	--	--	--	--	--	--	--	--	--	--	--	--	--	--	--	--	--	--	--	--	--	--	--	--	--	--	--	--	--	--	--	--	--	--	--	--	--	--	--	--	--	--	--	--	--	--	--	--	--	--	--	--	--	--	--	--	--	--	--	--	--	--	--	--	--	--	--	--	--	--	--	--	--	--	--	--	--	--	--	--	--	--	--	--	--	--	--	--	--	--	--	--	--	--	--	--	--	--	--	--	--	--	--	--	--	--	--	--	--	--	--	--	--	--	--	--	--	--	--	--	--	--	--	--	--	--	--	--	--	--	--	--	--	--	--	--	--	--	--	--	--	--	--	--	--	--	--	--	--	--	--	--	--	--	--	--	--	--	--	--	--	--	--	--	--	--	--	--	--	--	--	--	--	--	--	--	--	--	--	--	--	--	--	--	--	--	--	--	--	--	--	--	--	--	--	--	--	--	--	--	--	--	--	--	--	--	--	--	--	--	--	--	--	--	--	--	--	--	--	--	--	--	--	--	--	--	--	--	--	--	--	--	--	--	--	--	--	--	--	--	--	--	--	--	--	--	--	--	--	--	--	--	--	--	--	--	--	--	--	--	--	--	--	--	--	--	--	--	--	--	--	--	--	--	--	--	--	--	--	--	--	--	--	--	--	--	--	--	--	--	--	--	--	--	--	--	--	--	--	--	--	--	--	--	--	--	--	--	--	--	--	--	--	--	--	--	--	--	--	--	--	--	--	--	--	--	--	--	--	--	--	--	--	--	--	--	--	--	--	--	--	--	--	--	--	--	--	--	--	--	--	--	--	--	--	--	--	--	--	--	--	--	--	--	--	--	--	--	--	--	--	--	--	--	--	--	--	--	--	--	--	--	--	--	--	--	--	--	--	--	--	--	--	--	--	--	--	--	--	--	--	--	--	--	--	--	--	--	--	--	--	--	--	--	--	--	--	--	--	--	--	--	--	--	--	--	--	--	--	--	--	--	--	--	--	--	--	--	--	--	--	--	--	--	--	--	--	--	--	--	--	--	--	--	--	--	--	--	--	--	--	--	--	--	--	--	--	--	--	--	--	--	--	--	--	--	--	--	--	--	--	--	--	--	--	--	--	--	--	--	--	--	--	--	--	--	--	--	--	--	--	--	--	--	--	--	--	--	--	--	--	--	--	--	--	--	--	--	--	--	--	--	--	--	--	--	--	--	--	--	--	--	--	--	--	--	--	--	--	--	--	--	--	--	--	--	--	--	--	--	--	--	--	--	--	--	--	--	--	--	--	--	--	--	--	--	--	--	--	--	--	--	--	--	--	--	--	--	--	--	--	--	--	--	--	--	--	--	--	--	--	--	--	--	--	--	--	--	--	--	--	--	--	--	--	--	--	--	--	--	--	--	--	--	--	--	--	--	--	--	--	--	--	--	--	--	--	--	--	--	--	--	--	--	--	--	--	--	--	--	--	--	--	--	--	--	--	--	--	--	--	--	--	--	--	--	--	--	--	--	--	--	--	--	--	--	--	--	--	--	--	--	--	--	--	--	--	--	--	--	--	--	--	--	--	--	--	--	--	--	--	--	--	--	--	--	--	--	--	--	--	--	--	--	--	--	--	--	--	--	--	--	--	--	--	--	--	--	--	--	--	--	--	--	--	--	--	--	--	--	--	--	--	--	--	--	--	--	--	--	--	--	--	--	--	--	--	--	--	--	--	--	--	--	--	--	--	--	--	--	--	--	--	--	--	--	--	--	--	--	--	--	--	--	--	--	--	--	--	--	--	--	--	--	--	--	--	--	--	--	--	--	--	--	--	--	--	--	--	--	--	--	--	--	--	--	--	--	--	--	--	--	--	--	--	--	--	--	--	--	--	--	--	--	--	--	--	--	--	--	--	--	--	--	--	--	--	--	--	--	--	--	--	--	--	--	--	--	--	--	--	--	--	--	--	--	--	--	--	--	--	--	--	--	--	--	--	--	--	--	--	--	--	--	--	--	--	--	--	--	--	--	--	--	--	--	--	--	--	--	--	--	--	--	--	--	--	--	--	--	--	--	--	--	--	--	--	--	--	--	--	--	--	--	--	--	--	--

m.	GADE	Gade Nr.	Gl. Matr.- Nr. og Fors.-Nr.	Nyt Matr.- Nr.	Hartkorn				Assurance- Sum	Ejerens Navn	Klasse- Nr.	Anm.
					Td.	Skp.	Fd.	Alb.				
	Haltervej	22		1 gr	0	0	0	2	1/123 50.330	Rogholder J. Tauschand.	11/23.	
	Haltervej	20		1 gr	0	0	0	2	1/121 47.370	<del>Ernst J. Thomsen 4/6 21.</del> <del>P. Christensen 28/4 25.</del> Eigend. Chr. Christensen 7/11 26.		
	—	18		1 gr	0	0	0	2	<del>4/21 39.280</del> <del>1/122 24.620</del>	<del>Hendrik M. G. Falck.</del> <del>Hend. J. Thomsen 7/10 23.</del> <del>Anders J. Thomsen 28/4 25.</del> Ingénier, Carst. polst. P. Valentin 28/4 25.		
	Taarbakvej	7		1 gr	0	0	0	2 1/4	1/72 50.280	Feldmagtig Fr. Vest.	30/16 21.	No. 15 mod Høllevej
	—	5		1 gr	0	0	0	1 3/4	<del>1/123 50.000</del>	<del>Anders J. Thomsen 7/10 23.</del>		

GADE	Gade Nr.	Gl. Matr.- Nr. og Fors.-Nr.	Nyt Matr.- Nr.	Hartkorn Td. Skp. Fd. Alb.	Assurance- Sum Kr.	Ejerens Navn	Klasse- Nr.	Anm.	GADE	Gade Nr.
Taarbakvej	3			1 ga 0 0 0 13/4 1/10 22	24.630	<del>Lynlehdh. E. G. Haer.</del> 14/10 22 Trafikassistent L. J. F. O. Rerking. 1/10 23			Holdervej	13
Taarbakvej Lindervej	1 12			1 ga 0 0 0 2 1/4 1/4 25	46.850	Ingeniør F. Olsens. 09 13/7 25.			— " —	11
Taarbakvej Lindervej	2 8.			1 ka 0 0 0 2 1/4 0 0 0 1 1/4 0 0 0 1 1/2					Gondalervej	11
Taarbakvej	4			1 kb 0 0 0 13/4 1/7 24	53.250	<del>Hs. Brodrene Jensen.</del> 4/9 21 Handelsrep. A. W. Hansen. 24/9 22			Gondalervej	9
Taarbakvej	6			1 kb 0 0 0 13/4 1/11 24	38.080	<del>Handelsrep. E. Olsens.</del> Ingeniør A. Bauer. 23/5 23.			Gondalervej	1

m.	GADE	Gade Nr.	Gl. Matr.- Nr. og Fors.-Nr.	Nyt Matr.- Nr.	Hartkorn				Assurance- Sum	Ejerens Navn	Klasse- Nr.	Anm.
					Td.	Skp.	Fd.	Alb.				
	Holdervej	13		1 <u>hd</u>	0	0	0	2 $\frac{3}{4}$	<del>44 <math>\frac{21}{4}</math> 66.040</del> 11 $\frac{23}{4}$ 46.900	Prokurist E. Halle	$\frac{6}{16}$ 21.	No. 8 mod Taarbakvej
	— — —	11		1 <u>he</u>	0	0	0	1 $\frac{3}{4}$	<del>44 <math>\frac{21}{4}</math> 41.500</del> 10 $\frac{22}{4}$ 35.780	<del>Landskingsmed Hessel Jensen</del> Eik. O. J. H. Jensen	<del><math>\frac{19}{16}</math> 21.</del> $\frac{18}{16}$ 24.	
	Gentoftevej	11		1 <u>hf</u>	0	0	0	1 $\frac{3}{4}$	<del>44 <math>\frac{21}{4}</math> 61.970</del> <del>40 <math>\frac{23}{4}</math> 37.220</del> 40 $\frac{27}{4}$ 39.420	Udskeivningschef O. N. Thorsen	$\frac{47}{16}$ 20.	No. 9 mod Hallervej
	Gentoftevej	9		1 <u>hg</u>	0	0	0	2 $\frac{1}{2}$	$\frac{1}{7}$ 57.800	Holmd. H. Gertzen	$\frac{6}{11}$ 22.	
	Gentoftevej	7		1 <u>hh</u>	0	0	0	2 $\frac{1}{4}$	<del>44 <math>\frac{21}{4}</math> 57.890</del> 11 $\frac{23}{4}$ 43.200	Gronner E. Hoffmann	$\frac{27}{16}$ 21.	





m.	GADE	Gade Nr.	Gl. Matr.- Nr. og Fors.-Nr.	Nyt Matr.- Nr.	Hartkorn				Assurance- Sum Kr.	Ejerens Navn	Klasse- Nr.	Anm.
					Td.	Skp.	Fd.	Alb.				
	Holtevej	7			1 <u>hr</u>	0	0	1 0	<del>47<sup>21</sup> 73.300</del> 47 <sup>21</sup> 76.600	<del>Thomsen. Oseff Thomsen.</del> Hornst. H. Schmidt.	<del>1/10<sup>21</sup></del> 4/9 <sup>28</sup>	Nr. 8 mod Gendefleg.
	— — —	14			1 <u>hr</u>	0	0	0 2.	<del>47<sup>21</sup> 46.350</del> 47 <sup>21</sup> 33.320	Hornst. H. Rasmussen	<del>1/10<sup>21</sup></del> 1/1 <sup>23</sup>	
	Gendeflegvej	12			1 <u>hr</u>	0	0	0 2 1/4	47 <sup>21</sup> 36.410	Mjerslevst. S. Allen	34/11 <sup>20</sup>	46 1 <u>hr</u>
	Gendeflegvej	17			1 <u>hr</u>	0	0	1 0	<del>47<sup>21</sup> 50.150</del> 47 <sup>21</sup> 40.350	<del>Hornst. H. Rasmussen</del> Dicks & C. Jensen	<del>1/10<sup>21</sup></del> 1/15 <sup>29</sup>	
	Gendeflegvej	15			1 <u>hr</u>	0	0	0 2 3/4	<del>47<sup>21</sup> 53.150</del> <del>47<sup>21</sup> 56.350</del> <del>47<sup>21</sup> 55.866</del> <del>47<sup>21</sup> 56.350</del> 47 <sup>21</sup> 43.710	<del>Redaktør L. Schmidt</del> Kraushornm. C. Hare.	<del>35/11<sup>20</sup></del> 22/4 <sup>26</sup>	Nr. 16 mod Holtevej.

GADE	GADE Nr.	Gl. Matr. Nr. og Fors.-Nr.	Nyt Matr.- Nr.	Hartkorn	Assurance- Sum	Ejerens Navn	Klasse- Nr.	Anm.	GADE	Gade Nr.
				Td. Skp. Fd. Alb.	Kr.					
Skandvej	86		1 <u>ht</u>	0 0 0 0 $\frac{3}{4}$		<del>J. B. Tildemand og Sønne,</del> <del>Statensraad &amp; H. Tildemand.</del> <del>bygn. Legat. 4/4 22.</del> Liedtke's Wm. Busch. 29/11 25.		Se 1 <u>ba</u> og 1 <u>gk</u> .	Skovbyvej	10
Gentoftevej	2		1 <u>hü</u>	0 0 0 2 $\frac{3}{4}$	<del>1/11 24 68.650</del> 1/10 22 53.660	<del>Tommern. &amp; A. A. Petersen. 27/11 21.</del> Düchtor J. Schleicher. 18/8 23.		Se 1 <u>ik</u> .		
Ringsledvej	3		1 <u>hü</u>	<del>0 0 0 2 <math>\frac{1}{4}</math></del> 1/11 24	25.640	Hornbecht. A. Mogensen. 24/11 23.			Frydenslundvej	8
Gentoftevej	4			0 0 0 1 $\frac{3}{4}$						
---	12		1 <u>hx</u>	0 0 0 0 $\frac{3}{4}$		Mijnubert. S. Allesø. 30/11 20.		Se 1 <u>hg</u>		
H. C. Lumbjergvej	8		1 <u>hy</u>	0 0 0 1 $\frac{1}{2}$	<del>1/11 24 52.810</del> 1/17 23 40.200	<del>Tommern. J. Rask Jensen. 27/11 21.</del> Lagfører P. Læg. 20/2 26.		Villa "Nasare"	H. C. Lumbjergvej	

n.	GADE	Gade Nr.	Gl. Matr.- Nr. og Fors.-Nr.	Nyt Matr.- Nr.	Hartkorn				Assurance- Sum Kr.	Ejerens Navn	Klasse- Nr.	Anm.
					Td.	Skp.	Fd.	Alb.				
og 1 gk.	Skovbrygget	10		1 <u>h</u> 2	0	0	0	0 1/4		<del>Klond. J. Clausen. 4/10 22.</del> Duchst. J. Clausen. 4/3 29.		Se 1 fg og 1 fl.
ik.				1 <u>h</u> a	Ikke skyldet Vejareal.					Aarhus Kommune.		
	Frydenslundvej 8			1 <u>h</u> o	0	0	0	0 1/2 1/10 22	29.400	<del>Musikant. A. Haubert. 4/3 22.</del> Klond. J. Brønner. 2 8/3 25.		No. 9 mod Beck. gaardsvej.
ig				1 <u>i</u> a	Ikke skyldet sot Vejareal.					Aarhus Kommune.		
Hasare	H. C. Lumbjergvej 4.			1 <u>i</u> b	0	0	0	0 2				

GADE	Gade Nr.	Gl. Matr.- Nr. og Fors.-Nr.	Nyt Matr.- Nr.	Hartkorn	Assurance- Sum	Ejerens Navn	Klasse- Nr.	Anm.	GADE	Gade Nr.
				Td. Skp. Fd. Alb.	Kr.					
Skovbrynet	20		1 <sup>ic</sup>	0 0 0 2 1/4	24.000	<del>Elektriker J. S. Jacobsen. 14/6 23</del> Mekaniker F. Anbjør. 24/7 23.			H. C. Lumbjergvej	10
Marretisvej	18		1 <sup>id</sup>	0 0 0 0 1/4		Fabkt. Joh. Jensen. 7/4 23		Nr. 4 mod Skovbrynet. Se 1 fd, 1 fm, og 1 <sup>ic</sup>	Gentoftevej	14
Marretisvej	18		1 <sup>ie</sup>	0 0 0 0 3/4		Fabkt. Joh. Jensen. 7/4 23		Nr. 4 mod Skovbrynet. Se 1 fd, 1 fm og 1 <sup>id</sup> .	Gentoftevej	2
Skovbrynet	24		1 <sup>if</sup>	0 0 0 1 1/4	<del>14 23 12.500</del> 17 23 14.500	<del>Rengjæmst. C. J. Petersen. 3/11 24.</del> Leds H. J. Nielsen. 29/11 23.			Skadionalle	51
Skovbrynet	24		1 <sup>ig</sup>	0 0 0 1 1/4	<del>14 23 12.500</del> 17 23 14.500	Overpostb. A. Nielsen 3/11 24			Gentoftevej	20



GADE	Gade Nr.	Gl. Matr.- Nr. og Fors.-Nr.	Nyt Matr.- Nr.	Harkorn				Assurance- Sum	Ejerens Navn	Klasse- Nr.	Anm.
				Td.	Skp.	Fd.	Alb.				
H.C. Lumbysvej	10		1 <u>ik</u>	0	0	0	1	1/10 <sup>24</sup> 40.000	<del>Ostebld. Fr. Larsen. 14/10<sup>23</sup></del> <del>Herred. H. W. Rønneke. 13/10<sup>26</sup></del> Ostebld. Fr. Larsen. 14/10 <sup>28</sup> .		
Gentoftevej	14		1 <u>ii</u>	0	0	0	2	1/10 <sup>23</sup> 15.900	Spækehasseltvej. J. Hjermøde	9/10 <sup>23</sup>	
Gentoftevej	2		1 <u>ik</u>	0	0	0	0 1/2		Dirktor S. Sebbicher	18/8 <sup>23</sup>	Se 1 <u>hii</u> .
Stadionsalle	51		1 <u>ik</u>	0	0	1	0 1/4	1/10 <sup>24</sup> 29.200 1/10 <sup>24</sup> 35.700	Pommesm. E. Pedersen	24/10 <sup>24</sup>	
Gentoftevej	20										
			1 <u>im</u>	0	0	1	1		Arthur Rasmussen		



GADE	Gade Nr.	Gl. Matr.- Nr. og Fors.-Nr.	Nyt Matr.- Nr.	Hartkorn Td. Skp. Fd. Alb.	Assurance- Sum Kr.	Ejerens Navn	Klasse- Nr.	Anm.	GADE	Gade Nr.
Gendøftvej	18.		1 in	0 0 1 0 1/2 1/10 24	43.750	Landinspekt. J. O. Rørdal. 16/10 24			Gendøftvej	16
Lindvej	2		1 io	0 0 1 0 1/2	N. B. B.	Statensadv. C. G. Fiksen =			Bækgaardw.	2
Ringstedvej	2				1/10 215.000	borgs Legat. 17/10 28				
Ringgade	15									
Holmevej	1		1 ip	0 0 0 0 0				Se 1 an, 1 ca, 1 ci.	Bækgaardw.	2
Skandvej	110									
Holmevej	3		1 iq	0 0 0 0 0				Se 1 ai, 1 ak, 1 ag.	Skandvej	118
N. W. Gadervej	1									
Marselisvej	17		1 ir	0 0 0 0 0		Ingeniør, land. julep. M. G. Halset. 16/10 28		Se 1 dd.	Gendøftvej	19

GADE	Gade Nr.	Gl. Matr.- Nr. og Fors.-Nr. <i>App. Dato</i>	Nyt Matr.- Nr.	Hartkorn				Assurance- Sum Kr.	Ejerens Navn	Klasse- Nr.	Anm.
				Td.	Skp.	Fd.	Alb.				
<i>Gjendøftvej</i>	16		<i>1 is</i>	0	0	0	$2\frac{1}{4}$	$\frac{1}{10}$	<i>21.750</i>		
<i>Bækgaardw. 2</i>			<i>1 ia</i>	0	0	0	$0\frac{3}{4}$	$\frac{1}{10}$	<i>28.600</i>	<i>Müller. J. M. Timmermann.</i>	<i>Se 1 iii.</i>
										<i>Headsom. Madson Bak. 22/29</i>	
<i>Bækgaardw. 2</i>			<i>1 iii</i>	0	0	0	$0\frac{1}{2}$			<i>Müller. J. M. Timmermann.</i>	<i>Se 1 ia.</i>
										<i>Headsom. Madson Bak. 22/29</i>	
<i>Skandvej</i>	118		<i>1 iv</i>	0	0	0	$0\frac{1}{4}$			<i>Overhøj &amp; Tøj Hansen m. f.</i>	<i>Se 1 aa.</i>
										<i>Anders &amp; Tøj Hansen m. f.</i>	
										<i>Duchler H. Misen. 6/9 27.</i>	
<i>Gjendøftvej</i>	19	<i>11/1 27</i>	<i>1 ix</i>	0	0	0	2			<i>Tommer. A. Thomsen.</i>	<i>21/29</i>

GADE	Gade Nr.	Gh. Matr. Nr.-og Foss.-Nr.	Nyt Matr.- Nr.	Hartkorn Td. Skp. Fd. Alb.	Assurance- Sum Kr.	Ejerens Navn	Klasse- Nr.	Anm.	GADE	Gade Nr.
Haldensvej	12	11/1 <sup>27</sup> <i>Lyn Babo</i>	1 <sup>27</sup> <i>iy</i>	0 0 0 2 1/4 1/7 <sup>27</sup>	28.670				Hads Herredsej 11 Jil. Buegaardsej 1	
H. C. Lønnbygaardsej	2	18/1 <sup>27</sup>	1 <sup>27</sup> <i>ia</i>	0 0 0 2 1/4 1/4 <sup>27</sup>	33.250	<i>Titte T. Lønnbygaardsej 1/6<sup>27</sup> Guldsmid W. J. E. Wingeberg 1/4<sup>27</sup></i>			Guldsmidsej 21	
H. C. Lønnbygaardsej	6	18/1 <sup>27</sup>	1 <sup>27</sup> <i>ia</i>	0 0 0 1 3/4 1/10 <sup>27</sup>	30.280	<i>Boghold. A. E. Holst. 17/12<sup>27</sup></i>		<i>de 1<sup>27</sup> led.</i>	H. C. Lønnbygaardsej 6	
		2/3 <sup>27</sup>	1 <sup>27</sup> <i>ia</i>	0 0 0 2 1/4		<i>Lagf. P. E. E. 8/3<sup>27</sup></i>			Ringsstedsej 10	
N. W. Gadesvej	17	9/5 <sup>27</sup>	1 <sup>27</sup> <i>ka</i>	0 0 1 0				<i>de 1<sup>27</sup> kn.</i>	Ringsstedsej 8	

GADE	Gade Nr.	Gl. Matr. <del>Nr.</del> Fors. Nr. App. Dato	Nyt Matr. Nr.	Hartkorn				Assurance- Sum Kr.	Ejerens Navn	Klasse- Nr.	Anm.
				Td.	Skp.	Fd.	Alb.				
Hads Herredse 11 Jil. Buegaardw. 1		27/9 27	1 kb	0	0	0	1 1/2		Fabst. W. O. Mielke	23/8 28	
Gumbakservej 21		14/10 27	1 kb	0	0	0	2 1/4 1/2	28500			
H. E. Lumborgw. 6		15/12 27	1 kb	0	0	0	0		Boghold. A. E. Halst.	18/12 27	Se 1 ia.
Riungstedvej 10		6/1 28	1 kb	0	0	0	0				
Riungstedvej 8		6/1 28	1 kb	0	0	0	0				

GADE	Gade Nr.	Blattnr. <del>Nr.</del> Fors. Nr. <del>App.</del> <del>Sato</del>	Nyt Matr.- Nr.	Hartkorn	Assurance- Sum	Ejerens Navn	Klasse- Nr.	Anm.
				Td. Skp. Fd. Alb.	Kr.			
Riungstedvej	5/7	17/3 <sup>28</sup>	1 kg	0 0 0 2				
		6/7 <sup>28</sup>	1 kh	0 0 0 0				
Riungstedvej 13	6/7 <sup>28</sup>	1 ki	0 0 0 1					
Stadionalle	49	18/10 <sup>28</sup>	1 kh	0 0 0 2 1/2				
Riungstedvej 11	3/1 <sup>29</sup>	1 kl	0 0 0 1 1/4					
Hallervej	10							

GADE	Gade Nr.
Rindvej	10
Taarbakvej	2.
Stadionalle	35/37
Stadionalle	42 44
Stadionalle	39
Riungstedvej	15



m.

GADE	Gade Nr.	Gt. Matr. Nr. og Ejers Nr. App. Dato	Nyt Matr.- Nr.	Hartkorn				Assurance- Sum Kr.	Ejerens Navn	Klasse- Nr.	Anm.
				Td.	Skp.	Fd.	Alb.				
Lindesvej Taarbakvej	10 2.	3/1 <sup>29</sup>	1 km	0	0	0	1 3/4				
Stadionalle	35/37	3/5 <sup>29</sup>	1 km	0	0	1	0 3/4		Ansømt Gamles Vel paa Frederiksbjerg". 8/7 <sup>29</sup> .		
Stadionalle	42 44	3/5 <sup>29</sup>	1 km	0	0	0	2				
		16/9 <sup>29</sup>	1 km	0	0	0	0 1/2				
Stadionalle Rungstedvej	39 15	11/10 <sup>29</sup>	1 km	0	0	0	1 1/2				

[illegible]

[illegible]

[illegible]

[illegible]



GADE

Gade  
Nr.Gl. Matr.-  
Nr. og  
Fors.-Nr.Nyt  
Matr.-  
Nr.

Hartkorn

Td. Skp. Fd. Alb.

Assurance-  
Sum

Kr.

Ejerens Navn

Klasse-  
Nr.

Anm.

GADE

Gade  
Nr.

m.

GADE

Gade  
Nr.

Gl. Matr.-  
Nr. og  
Fors.-Nr.

Nyt  
Matr.-  
Nr.

Hartkorn

Td. Skp. Fd. Alb.

Assurance-  
Sum

Kr.

Ejerens Navn

Klasse-  
Nr.

Anm.

~~III<sup>cr</sup> 0 0 0 1<sup>3</sup>/<sub>4</sub>~~

Udgaar, sammenlagt med Matr. M. III<sup>a</sup>.

~~III<sup>ab</sup> 0 0 0 2<sup>1</sup>/<sub>4</sub>~~

Ligeledes.

~~III<sup>cl</sup> 0 0 0 2<sup>1</sup>/<sub>4</sub>~~

Ligeledes.

~~III<sup>cu</sup> 0 0 0 2<sup>1</sup>/<sub>4</sub>~~

Ligeledes.

~~III<sup>cv</sup> 0 0 0 2<sup>1</sup>/<sub>4</sub>~~

Ligeledes.

342		GADE	GADE Nr.	Gl. Matr. Nr. og Fors.-Nr.	Nyt Matr.- Nr.	Hartkorn Td. Skp. Fd. Alb.	Assurance- Sum Kr.	Ejerens Navn	Klasse- Nr.	Anm.	GADE	Gade Nr.
✓	Ny Tjering.	16		111 <sup>ca</sup>	0 0 0 0			<del>H. Christensen og M. Christensen</del> Mortens N. O. Larsen. 24/8 28		Se 111 de.	✓	Ny Tjering. 10
				111 <sup>ca</sup>	0 0 0 2						✓	
				Udgaar, sammenslagt med Matri. Nr. 111 <sup>a</sup> .								
				111 <sup>ca</sup>	7½ skjeld.			Skjeldspragt. J. M. Christensen			✓	Ny Tjering. 16
					sat Kjørsel			sen m. 46.				
				Udgaar, sammenslagt med Matri. Nr. 111 <sup>a</sup> .								
✓				111 <sup>ca</sup>	0 0 0 2½			Tjener A. Christensen. 24/2 26			✓	Ny Tjering. 2
✓	Ny Tjering.	6		111 <sup>ca</sup>	0 0 0 13/4			<del>H. Christensen og M. Christensen</del> Admstr. F. Mathiesen. 30/3 27. Havnens M. Loreild.		Se 111 de. og 111 de.	✓	Ny Tjering. 2

GADE	Gade Nr.	Gl. Matr.- Nr. og Fors.-Nr.	Nyt Matr.- Nr.	Hartkorn				Assurance- Sum	Ejerens Navn	Klasse- Nr.	Anm.
				Td.	Skp.	Fd.	Alb.				
<i>de.</i> Ny Tjørneg.	10			111 <i>da</i>	0	0	1 1/2	1/10 <sup>27</sup> 13650	<del>H. Christensen og M. Christensen</del> Abmd. P. O. Laurson. 9/5-28.		
				111 <i>da</i>	0	0	1 1/2		<del>do</del> Abmd. P. O. Laurson. 9/5-28.		
				111 <i>da</i>	0	0	1 1/2		<del>do</del> Abmd. P. O. Laurson. 9/5-28.		
Ny Tjørneg.	16			111 <i>da</i>	0	0	1 1/2		<del>H. Christensen og M. Christensen</del> Abmd. P. O. Laurson. 9/5-28.		Se 111 <i>ex</i> .
Ny Tjørneg.	20			111 <i>da</i>	0	0	1 1/2		<del>do</del> Laurson. & O. Bütten 22/8-28.		Se 111 <i>cc</i> , 111 <i>ed</i> og 111 <i>de</i> .
<i>dl. og</i> Ny Tjørneg.	20			111 <i>da</i>	0	0	0		<del>do</del> Laurson. & O. Bütten 22/8-28.		Se 111 <i>cc</i> , 111 <i>ed</i> og 111 <i>de</i> .

GADE	Gade Nr.	Gl. Matr.- Nr. og Fors.-Nr.	Nyt Matr.- Nr.	Hartkorn Td. Skp. Fd. Alb.	Assurance- Sum Kr.	Ejerens Navn	Klasse- Nr.	Anm.	GADE	Gade Nr.
✓				111 dg 0 0 0 0 1/4		<del>Fide O. M. S. Brøndtøm 84/23</del> <del>Ingenior M. V. Brøndtøm 5/12 23</del>		Se 111 bf.	✓ Ny Tjørneg.	6
✓	Ny Tjørnegade 5			111 dg 0 0 1 0 1/2 0 0 0 2 1/2		<del>H. Ebbesen og M. Ebbesen</del> <del>Mester J. O. Ebbesen 7/12 27</del> <del>Meldrup E. Agerskov 7/11 28</del>			✓	
				111 dg 0 0 1 0 1/2					✓	
						Udgaar, rammerlagt med Matrik. Nr. 111 <sup>a</sup> .			✓	
				111 dg 0 0 1 0					✓	
						Udgaar, rammerlagt med Matrik. Nr. 111 <sup>a</sup> .				
				111 dg 0 0 0 2 1/4					✓ N. Ebbesenvej 13	
						Udgaar, rammerlagt med Matrik. Nr. 111 <sup>a</sup> .				





GADE	Gade Nr.	Gl. Matr.- Nr. og Fors.-Nr.	Nyt Matr.- Nr.	Hartkorn	Assurance- Sum	Ejerens Navn	Klasse- Nr.	Anm.	GADE	Gade Nr.
✓				Td. Skp. Fd. Alb.	Kr.				✓	
			85 <sup>ax</sup>	0 0 0 2 0 0 0 0 1/4		Gaekne H. O. P. F. Harman. 1/8 1/8			✓	
✓			85 <sup>ay</sup>	0 0 1 0 1/4					✓	
✓			85 <sup>az</sup>	0 0 0 2 3/4					✓	
✓			85 <sup>aa</sup>	0 0 0 2 3/4		A. Nicolajen. 1/4 7 29.			✓	
✓			85 <sup>ad</sup>	0 0 0 2 3/4					✓	

GADE	Gade Nr.	Gl. Matr.- Nr. og Fors.-Nr.	Nyt Matr.- Nr.	Hartkorn				Assurance- Sum	Ejerens Navn	Klasse- Nr.	Anm.
				Td.	Skp.	Fd.	Alb.				
✓				85 <sup>ba</sup>	0	0	0 2 <sup>3</sup> / <sub>4</sub>				
✓				85 <sup>bb</sup>	0	0	0 2				
✓				85 <sup>bc</sup>	0	0	0 2 <sup>1</sup> / <sub>4</sub> 1 <sup>1</sup> / <sub>2</sub> 13.300				
✓				85 <sup>bd</sup>	0	0	1 0 <sup>1</sup> / <sub>4</sub>				
✓				85 <sup>be</sup>	0	0	0 2 <sup>3</sup> / <sub>4</sub>				

GADE	Gade Nr.	Gl. Matr.- Nr. og Fors.-Nr.	Nyt Matr.- Nr.	Hartkorn	Assurance- Sum	Ejerens Navn	Klasse- Nr.	Anm.	GADE	Gade Nr.
✓				Td. Skp. Fd. Alb.	Kr.	Lagerkejsert. Th. Petersen.	1/6 29		✓	
✓				85 <sup>64</sup> / <sub>4</sub> 0 0 1 1 <sup>1</sup> / <sub>4</sub>					✓	
✓				85 <sup>69</sup> / <sub>4</sub> 0 0 1 0 <sup>1</sup> / <sub>2</sub>					✓	
✓				85 <sup>64</sup> / <sub>4</sub> 0 0 0 2 <sup>3</sup> / <sub>4</sub>					✓	
✓				85 <sup>64</sup> / <sub>4</sub> 0 0 0 2 <sup>3</sup> / <sub>4</sub> <sup>1</sup> / <sub>10</sub> <sup>27</sup> / <sub>10</sub> 14.820		Fyrboder O. Hensichen.	1/6 27		✓	
✓				85 <sup>64</sup> / <sub>4</sub> 0 0 1 0 <sup>1</sup> / <sub>4</sub>					✓	

GADE

Gade  
Nr.Gl. Matr.-  
Nr. og  
Fors.-Nr.Nyt  
Matr.-  
Nr.

Hartkorn

Td. Skp. Fd. Alb.

Assurance-  
Sum

Kr.

Ejerens Navn

Klasse-  
Nr.

Anm.

✓

85 bl 0 0 0 2 $\frac{3}{4}$ 

Torner J. Nielsen. 3/5 39.

✓

85 bm 0 0 0 2 $\frac{3}{4}$ 

Wieser W. F. V. Mikkelson. 1/5 39.

✓

85 bm 0 0 0 2 $\frac{1}{2}$ 

✓

85 bo 0 0 0 2 $\frac{1}{2}$ 

✓

85 bp 0 0 0 2 $\frac{1}{2}$   
0 0 0 2 $\frac{3}{4}$



GADE	Gade Nr.	Gl. Matr.- Nr. og Fors.-Nr.	Nyt Matr.- Nr.	Hartkorn				Assurance- Sum Kr.	Ejerens Navn	Klasse- Nr.	Anm.	GADE	Gade Nr.
				Td.	Skp.	Fd.	Alb.						
✓												✓	
Fugleangsgralle	35		112 <sup>C</sup>	0	0	0	1 1/2 1/4 28	15.750	Postbød O. Akeislermann	27/10 27	Se 112 <sup>ax</sup>		
✓			112 <sup>d</sup>	0	0	0	2					✓	
				0	0	0	1 3/4						
✓			112 <sup>e</sup>	0	0	0	2		Hedebesigtigelsesmand			✓	
									O. H. Jensen	19/9 24			
									M. H. Jensen	19/9 24			
✓			112 <sup>f</sup>	0	0	0	2		Smedker J. Andersen	19/9 24		✓	
✓			112 <sup>g</sup>	0	0	0	2		Smedker J. Andersen	19/9 24		✓	

GADE	Gade Nr.	Gl. Matr.- Nr. og Fors.-Nr.	Nyt Matr.- Nr.	Hartkorn				Assurance- Sum Kr.	Ejerens Navn	Klasse- Nr.	Anm.
				Td.	Skp.	Fd.	Alb.				
✓				112 <sup>k</sup>	0	0	0	2	Kleinmed G. Jensen	19/24	
✓				112 <sup>i</sup>	0	0	0	2	J. Pedersen	22/24	
✓				112 <sup>k</sup>	0	0	0	2 <sup>3/4</sup>	Müscher C. Skov	7/9 <sup>26</sup>	
✓				112 <sup>L</sup>	0	0	0	2	Kassner N. C. Hansen	19/24	
✓				112 <sup>m</sup>	0	0	0	2	Indker N. C. Jørdhøj	19/24	

GADE

Gade  
Nr.Gl. Matr.-  
Nr. og  
Fors.-Nr.Nyt  
Matr.-  
Nr.

Hartkorn

Td. Skp. Fd. Alb.

Assurance-  
Sum

Kr.

Ejerens Navn

Klasse-  
Nr.

Anm.

GADE

Gade  
Nr.112<sup>m</sup> 0 0 0 2  
0 0 0 1

Müsiker P. B. Nielsen. 19/9 24

112<sup>e</sup> 0 0 0 2

Müsiker P. B. Nielsen. 19/9 24

112<sup>p</sup> 0 0 0 2

Aelbrecht A. Mikkelsen. 19/9 24

112<sup>g</sup> 0 0 0 2 1/4

Müserum Kiedahl Jensen. 24/10 24

112<sup>h</sup> 0 0 0 2 1/4Friedrich C. Højsgaard. 24/10 24  
Frymønt C. Halvorsen. 14/3 24  
Førwachsarb. L. V. Løwen. 24/10 24

GADE

Gade  
Nr.Gl. Matr.-  
Nr. og  
Fors.-Nr.Nyt  
Matr.-  
Nr.

Hartkorn

Td. Skp. Fd. Alb.

Assurance-  
Sum

Kr.

Ejerens Navn

Klasse-  
Nr.

Anm.

✓

112<sup>5</sup> 0 0 0 2<sup>1</sup>/<sub>4</sub>Kellner N. A. Nielsen. 2<sup>1</sup>/<sub>3</sub> 25.

✓

112<sup>4</sup> 0 0 0 2<sup>1</sup>/<sub>4</sub> 1/10<sup>26</sup> 19.200Matron. N. Jørgensen og  
~~Modetonekster A. Nielsen.~~ 1/10<sup>25</sup>  
Lektor H. E. Jensen. 8/9<sup>26</sup>

✓

112<sup>u</sup> 0 0 0 2<sup>1</sup>/<sub>4</sub>Fr. Pedersen. 1/4<sup>25</sup>.

✓

112<sup>v</sup> 0 0 0 2<sup>1</sup>/<sub>4</sub>Aabmd. J. Jørgensen. 7/4<sup>25</sup>

✓

112<sup>x</sup> 0 0 0 2<sup>1</sup>/<sub>4</sub>Typograf H. Ahn Pedersen. 5/8<sup>25</sup>

GADE  
✓Gade  
Nr.Gl. Matr.-  
Nr. og  
Fors.-Nr.Nyt  
Matr.-  
Nr.

Hartkorn

Td. Skp. Fd. Alb.

Assurance-  
Sum

Kr.

Ejerens Navn

Klasse-  
Nr.

Anm.

1124 0 0 0 2 1/4

Fornær A. P. A. Th. Andersen <sup>15/4 25</sup>

1122 0 0 0 2 1/2

Blikkenslag. T. E. Petersen <sup>23/4 25</sup>

1122 0 0 0 2 1/2

~~Fornær O. J. Jensen. 1/10 24~~  
Pulidibelt. P. Christensen. 21/1 29

1122 0 0 0 2 1/2

Fornær P. Andersen. 9/2 26

112aa 0 0 0 2 1/2

Aabnd. T. A. Sørensen 21/10 24

GADE

Gade  
Nr.Gl.  
N  
For

Fornær 4

Fornær 4

✓

✓

✓



GADE	Gade Nr.	Gl. Matr.- Nr. og Fors.-Nr.	Nyt Matr.- Nr.	Hartkorn			Assurance- Sum	Ejerens Navn	Klasse- Nr.	Anm.
				Td.	Skp.	Fd. Alb.				
✓ Tranevej	4			112	ab	<del>0 0 0 2 1/4</del> 0 0 0 1 1/4		Mürrem. Kildahl Jensen. 24/10 24.		se 112 ac.
✓ Tranevej	4			112	ac	<del>0 0 0 2 1/4</del> 0 0 0 1		Mürrem. Kildahl Jensen. 24/10 24.		se 112 ab.
✓				112	ad	0 0 0 2 1/4		Speoglaer R. Kosa. 8/10 24.		
✓				112	ae	0 0 0 2 1/4		Speoglaer R. Kosa. 8/10 24.		
✓				112	af	0 0 0 2 1/4		Mashinarb. E. F. O. Jønsen. 24/11 25.		

GADE

Gade  
Nr.Gl. Matr.-  
Nr. og  
Fors.-Nr.Nyt  
Matr.-  
Nr.

Hartkorn

Td. Skp. Fd. Alb.

Assurance-  
Sum

Kr.

Ejerens Navn

Klasse-  
Nr.

Anm.

GADE

Gade  
Nr.G  
F

✓

112<sup>ag</sup> 0 0 0 2<sup>1</sup>/<sub>4</sub>

Adm. A. Lemming. 15/5 25.

✓

✓

112<sup>ah</sup> 0 0 0 2<sup>1</sup>/<sub>4</sub>

H. Klaerner. 24/10 24.

✓

✓

112<sup>ai</sup> 0 0 0 2<sup>1</sup>/<sub>4</sub>~~Børnsmager P. Rinde. 14/11 24.~~  
Maskinm. E. Skillegren. 24/9 23.

✓

✓

112<sup>ak</sup> 0 0 0 2<sup>1</sup>/<sub>4</sub> 1/10 22 11.200 Adm. H. Johansen. 22/11 23.

✓

✓

112<sup>al</sup> 0 0 0 2<sup>1</sup>/<sub>2</sub>

Fredrik A. S. H. Wøder. 27/10 24.

✓

GADE

Gade  
Nr.Gl. Matr.-  
Nr. og  
Fors.-Nr.Nyt  
Matr.-  
Nr.

Hartkorn

Td. Skp. Fd. Alb.

Assurance-  
Sum

Kr.

Ejerens Navn

Klasse-  
Nr.

Anm.

✓

112<sup>am</sup> 0 0 0 2 1/4

Indker P. S. H. Høder. 27/10 24

✓

112<sup>am</sup> 0 0 0 2 1/4

Fiskehdl. Th. Rasmussen. 27/10 24

✓

112<sup>am</sup> 0 0 0 1 3/4

Fiskehdl. Th. Rasmussen. 7/9 26

✓

112<sup>ap</sup> ~~0 0 0 1 3/4~~  
0 0 0 2 3/4

Fiskehdl. Th. Rasmussen. 7/9 26

✓

112<sup>ap</sup> ~~0 0 0 1 3/4~~  
0 0 0 2 3/4

Kedelsmed N. P. Nielsen. 9/10 26

GADE

Gade  
Nr.Gl. Matr.-  
Nr. og  
Fors.-Nr.Nyt  
Matr.-  
Nr.

Hartkorn

Td. Skp. Fd. Alb.

Assurance-  
Sum

Kr.

Ejerens Navn

Klasse-  
Nr.

Anm.

GADE

Gade  
Nr.

112<sup>as</sup> 0 0 0 1 1/4  
0 0 0 2 1/2

Tomeur J. Jensen 9/11 25.

112<sup>as</sup> 0 0 0 1 3/4  
0 0 0 2 1/2

Dr. C. Møllerup 28/1 26  
Gasværksarb. L. H. S. Rasm. 29/9 27.

112<sup>as</sup> 0 0 0 1 1/4

Udgaar af Matrikuler.

112<sup>as</sup> 0 0 0 1 3/4

Udgaar af Matrikuler.

76<sup>ap</sup> 0 0 1 0

Maskinarb. R. Nielsen 3/7 22.

Mariondødsbo. 1/13  
Skovfaldet 1/3

Dr. Margrethens 11/113.

115/117

Toddorshjoldsg. 132/1  
Mariondødsbo 1/134  
Mariondødsbo 1/134

Toddorshjoldsg. 132/1  
Mariondødsbo 1/134  
Mariondødsbo 1/134

GADE	Gade Nr.	Gl. Matr.- Nr. og Fors.-Nr.	Nyt Matr.- Nr.	Hartkorn				Assurance- Sum Kr.	Ejerens Navn	Klasse- Nr.	Anm.
				Td.	Skp.	Fd.	Alb.				
✓ <del>Mariendalsvej</del> Skovfaldet 1/3				68 f	0	0	0 3/4 1/10 22	20.000	Aleijdt. Andels Boligfng. 11/10 22		Nr 119 med Dr. Mat. gretskewej Nr. 24 med Mariend. Alle 90/116
✓ Dr. Margrethew. 111/113.				63 m	0	0	1 2 1/10 22	24.600	Aleijdt. Andels Boligfng.		
✓ — — — 115/117				63 m	0	0	0 2 1/2 1/10 22	24.000	do		Se 116 C.
✓ Tordenskjoldsg. 132/1134 Mariendals Alle 20/22				63 c	0	0	0 2 3/4 1/7 22	25.200	do		Se 116 d.
✓ Tordenskjoldsg. 128/1120 Mariendals Alle 16/18				63 p	0	0	1 1 3/4 1/7 22	25.200	do		



GADE	Gade Nr.	Gl. Matr.- Nr. og Fors.-Nr.	Nyt Matr.- Nr.	Hartkorn	Assurance- Sum	Ejerens Navn	Klasse- Nr.	Anm.
				Td. Skp. Fd. Alb.	Kr.			
✓ <del>Tordenskjoldsgade</del> Marienlands Alle	<del>135/1137</del> 23/25			63 <u>q</u> 0 0 1 2 <sup>3</sup> / <sub>4</sub> <sup>1</sup> / <sub>10</sub> <sup>22</sup>	20.000	Aktid. Andels Boligfng.		Se 116 f.

✓ Ringgaden	<del>420</del> 422			63 <u>r</u> 0 0 1 2 <sup>3</sup> / <sub>4</sub> <sup>1</sup> / <sub>10</sub> <sup>24</sup>	33.710	do	24/3 <sup>25</sup>	Se 116 g.
----------------	-----------------------	--	--	--	--------	----	--------------------	-----------

✓ Ringgaden	<del>416</del> 418			63 <u>b</u> 0 0 2 0 <sup>1</sup> / <sub>4</sub> <sup>1</sup> / <sub>10</sub> <sup>26</sup>	33.710	do	24/3 <sup>25</sup>	
----------------	-----------------------	--	--	--	--------	----	--------------------	--

✓ Ringgaden	<del>412</del> 414			63 <u>f</u> 0 0 1 2 <sup>1</sup> / <sub>4</sub> <sup>1</sup> / <sub>10</sub> <sup>26</sup>	32.870	do	24/3 <sup>25</sup>	Se 105 <u>ab</u> .
----------------	-----------------------	--	--	--	--------	----	--------------------	--------------------

✓ Ringgaden	<del>408</del> 410			63 <u>u</u> 0 0 0 0 <sup>1</sup> / <sub>10</sub> <sup>26</sup>	33.710	do	24/3 <sup>25</sup>	Se 105 <u>ab</u> .
----------------	-----------------------	--	--	--	--------	----	--------------------	--------------------

GADE	Gade Nr.
✓ Ringgaden	412/ 414

✓ Ringgaden	<del>408</del> 410
----------------	-----------------------

✓ Ringgaden	<del>404</del> 406
----------------	-----------------------

✓ <del>Marienlandsvej</del> Skovfaldet	<del>3</del> 1/3
--	---------------------

✓ Dr. Margrethess.	115/117
-----------------------	---------

GADE	Gade Nr.	Gl. Matr. Nr. og Fors.-Nr.	Nyt Matr.- Nr.	Hartkorn				Assurance- Sum Kr.	Ejerens Navn	Klasse- Nr.	Anm.
				Td.	Skp.	Fd.	Alb.				
✓ Ringgaden	412/ 414			105 <sup>aa</sup>	0	0	0	1			Aelbyd. Andels Røbjærg. 24/25 Se 63 <sup>t</sup> .
✓ Ringgaden	408 410			105 <sup>ab</sup>	0	0	2	0 1/2	do	24/25	Se 63 <sup>u</sup> .
✓ Ringgaden	404 406			105 <sup>ac</sup>	0	0	2	0 1/4	do	24/25	Se 55 <sup>e</sup> .
✓ Marientuenvej Skovfaldet	3 1/3			116 <sup>e</sup>	0	0	1	1 1/4	do		Nr. 136 med Tordens. skjaldergade. Se 63 <sup>f</sup> . Nr. 119 med Dr. Marg. Vg. - 24 - Marientuens All.
✓ Dr. Margrethens.	115/117			116 <sup>e</sup>	0	0	0	2 1/4	do		Se 63 <sup>m</sup> .

GADE	Gade Nr.	Gl. Matr.- Nr. og Fors.-Nr.	Nyt Matr.- Nr.	Hartkorn	Assurance- Sum	Ejerens Navn	Klasse- Nr.	Anm.	GADE	Gade Nr.
				Td. Skp. Fd. Alb.	Kr.					
✓ <del>Trademarksvej</del> 133/134 Marienlands Alle 20/22				116 <sup>d</sup> 0 0 0 1 3/4		Aktiejd. Andels Boligfrsg.		Se 63 <sup>c</sup> .	✓ Poul Martin Møllervej 8/10	
✓ Marienlands Alle 5 Skovfaldet 7				116 <sup>e</sup> 0 0 1 2 1/2 1/10 22	20.000	do		No. 139 mod. For- Marienlands Alle Skovfaldet No. 2 mod Ringg.	✓ — . —	12
✓ <del>Trademarksvej</del> 135/137 Marienlands Alle 23/25				116 <sup>f</sup> 0 0 0 0 1/2		do		Se 63 <sup>g</sup> .	✓ — . —	14
✓ Ringgaden 420/422				116 <sup>g</sup> 0 0 0 0 1/4		do	24/25	Se 63 <sup>e</sup> .	✓ Ehr. Rindorffvej 4	
✓ Poul Martin Møllervej 8/10				117 <sup>ch</sup> 0 0 0 1 1/10 26	16.750	Aktiejd. Andels Byggeforening	27/27	Se 117 <sup>ce</sup> .	✓ — . —	6

GADE	Gade Nr.	Gl. Matr.- Nr. og Fors.-Nr.	Nyt Matr.- Nr.	Hartkorn				Assurance- Sum Kr.	Ejerens Navn	Klasse- Nr.	Anm.
				Td.	Skp.	Fd.	Alb.				
✓ Poul Martin Møllervej 8/10				117 <sup>ce</sup>	0	0	0	1 1/10 <sup>4</sup>	15.750	Arbejdernes Byggeforening 5/2 <sup>27</sup>	de 117 <sup>cb</sup>
✓ — . —	12			117 <sup>cd</sup>	0	0	0	1 1/10 <sup>23</sup>	15.840	do	17/1 <sup>23</sup>
✓ — . —	14			117 <sup>ce</sup>	0	0	0	1 1/10 <sup>23</sup>	15.840	do	17/1 <sup>23</sup> Chr. Richardsen 2.
✓ Chr. Richardsen 4				117 <sup>cf</sup>	0	0	0	1 1/4 1/10 <sup>23</sup>	15.840	do	17/1 <sup>23</sup>
✓ — . —	6			117 <sup>cg</sup>	0	0	0	1 1/4 1/10 <sup>23</sup>	15.840	do	17/1 <sup>23</sup>

GADE	Gade Nr.	Gl. Matr.- Nr. og Fors.-Nr.	Nyt Matr.- Nr.	Hartkorn	Assurance- Sum	Ejerens Navn	Klasse- Nr.	Anm.	GADE	Gade Nr.
				Td. Skp. Fd. Alb.	Kr.					
✓ Chr. Richardsen	8		117 <sup>ch</sup>	0 0 0 1	1/1 <sup>23</sup> 15.840	Abjødernes Byggefng.	17/1 <sup>23</sup>		✓ Patiðan Müllerang	3.
✓ Patiðan Müllerang	11		117 <sup>ci</sup>	0 0 0 1	1/1 <sup>23</sup> 15.840	do	17/1 <sup>23</sup>		✓	
✓ — . —	9		117 <sup>ch</sup>	0 0 0 1	1/1 <sup>23</sup> 15.840	do	17/1 <sup>23</sup>		✓	
✓ — . —	7		117 <sup>cl</sup>	0 0 0 1	1/1 <sup>23</sup> 15.840	do	17/1 <sup>23</sup>		✓	
✓ — . —	5		117 <sup>cm</sup>	0 0 0 1	1/10 <sup>24</sup> 15.750	do	5/2 <sup>22</sup> <del>117<sup>cm</sup></del>		✓	



GADE	Gade Nr.	Gl. Matr.- Nr. og Fors.-Nr.	Nyt Matr.- Nr.	Hartkorn				Assurance- Sum Kr.	Ejerens Navn	Klasse- Nr.	Anm.
				Td.	Skp.	Fd.	Alb.				
✓ Patiðan Millersvej 3.				117 <sup>00</sup>	0	0	0	1 1/10 <sup>26</sup>	15.750	Aeljed. Byggeforsg.	7/2 <sup>27</sup> 10 117 <sup>00</sup>
✓				110 <sup>4</sup>	0	0	0	2 1/4		<del>Anders P. Nielsen.</del> Kaffebd. J. L. Hammer.	6/10 <sup>26</sup>
✓				85 <sup>69</sup>	0	0	2	2 1/4			
✓				85 <sup>69</sup>	34	Vigarel.	Tkhu skuldsat.			Anders H. O. R. F. Hammer.	28/1 <sup>26</sup>
✓				85 <sup>65</sup>	0	0	0	1 1/2			

GADE	Gade Nr.	Gl. Matr.- Nr. og Fors.-Nr.	Nyt Matr.- Nr.	Hartkorn	Assurance- Sum	Ejerens Navn	Klasse- Nr.	Anm.
				Td. Skp. Fd. Alb.	Kr.			
✓				85 <sup>64</sup> 0 0 0 2				
✓				85 <sup>64</sup> 0 0 0 1/4		Fabrikant E. F. Christensen 14/12 26		
✓				85 <sup>64</sup> 0 0 0 1/4		Kommisær G. Thonning 5/11 23		
✓				85 <sup>64</sup> 0 0 0 1/2		Vagtholdst. F. H. Pedersen 5/9 26		
✓				85 <sup>64</sup> 0 0 0 1/2		Forman J. H. P. Dupont 28/11 27. Fe-85 <sup>as</sup> .		

✓  
Viborgvej 4  
Løjtnant Warmingvej 1

✓  
Løjtnant Warmingvej 3.

✓  
5

✓  
7

GADE	Gade Nr.	Gl. Matr.- Nr. og Fors.-Nr.	Nyt Matr.- Nr.	Hartkorn				Assurance- Sum Kr.	Ejerens Navn	Klasse- Nr.	Anm.
				Td.	Skp.	Fd.	Alb.				
✓				85 <sup>1/2</sup>	0	0	0	2 <sup>1/2</sup>			
✓	Viborgvej 4 Eugen Warmingvej 1			117 <sup>00</sup>	0	0	0	1 <sup>1/2</sup> 1/7 <sup>24</sup> 24.780	Indeminister M. P. Madsen 1/7 <sup>24</sup>		
✓	Eugen Warmingvej 3.			117 <sup>00</sup>	0	0	0	2 1/4 <sup>23</sup> 21.660	Tapebærer H. Hansen 1/6 <sup>23</sup>		
✓	5			117 <sup>00</sup>	0	0	0	2			
✓	7			117 <sup>00</sup>	0	0	0	2 1/7 <sup>25</sup> 16.800	Machinist P. Loh Jensen 1/10 <sup>25</sup>		

GADE	Gade Nr.	Gl. Matr.- Nr. og Fors.-Nr.	Nyt Matr.- Nr.	Hartkorn	Assurance- Sum	Ejerens Navn	Klasse- Nr.	Anm.
				Td. Skp. Fd. Alb.	Kr.			
✓ Eugen Warmingvej 9				117 <sup>25</sup> 0 0 0 2 1/7 <sup>25</sup>	25.000	Forretningsf. Th. Andersen.	5/16 <sup>25</sup>	
✓ Eugen Warmingvej 11				117 <sup>24</sup> 0 0 0 2				
✓ Eugen Warmingvej 13				117 <sup>25</sup> 0 0 0 2 1/4 <sup>23</sup>	14.440	Vækm. M. Christensen.	18/6 <sup>23</sup>	
✓ Eugen Warmingvej 15				117 <sup>25</sup> 0 0 0 2 1/4 <sup>23</sup>	15.580	Vækm. N. P. Kaa.	14/6 <sup>23</sup>	
✓ Eugen Warmingvej 17				117 <sup>25</sup> 0 0 0 2 1/10 <sup>23</sup>	19.200	Jernbanearbejd. Eln. Andersen.	5/10 <sup>23</sup>	

GADE	Gade Nr.
✓ Eugen Warmingvej 1	
✓ Viborgvej 6	6
✓ Viborgvej 8	8
✓ F. & S. Rosthøjvej 2	2
✓ F. & S. Rosthøjvej 4	4

GADE	Gade Nr.	Gl. Matr. Nr. og Fors.-Nr.	Nyt Matr.- Nr.	Hartkorn	Assurance- Sum	Ejerens Navn	Klasse- Nr.	Anm.
				Td. Skp. Fd. Alb.	Kr.			
✓ Eugen Warmingvej 19			117 <sup>04</sup>	0 0 0 2	<del>1/4<sup>23</sup> 18.600</del> 1/7 <sup>26</sup> 23.500	<del>Lokomotiv H. P. Christensen</del> Maskinarb. E. H. Madsen.	<del>1/1<sup>23</sup></del> 24/23.	
✓ Viborgvej 6	6		117 <sup>02</sup>	0 0 0 1 3/4	1/1 <sup>23</sup> 26.960	Haandværker E. M. Farsø.	1/6 <sup>23</sup>	
✓ Viborgvej 8	8		117 <sup>02</sup>	0 0 0 1 3/4	1/7 <sup>23</sup> 19.500	<del>Maskinarb. J. M. Østergaard</del> Trieckagehd. J. Christensen.	<del>1/1<sup>24</sup></del> 1/2 <sup>26</sup>	
✓ F. & E. Rørhøjvej 2	2		117 <sup>02</sup>	0 0 0 1 3/4	1/1 <sup>23</sup> 19.800	Lokomotiv m. H. P. Christensen	5/3 <sup>23</sup>	Nr. 10 med Viborgvej.
✓ F. & E. Rørhøjvej 4	4		117 <sup>da</sup>	0 0 0 2	1/1 <sup>23</sup> 14.940	Ordnr. P. Laurson.	1/6 <sup>23</sup>	



GADE	Gade Nr.	Gl. Matr.- Nr. og Fors.-Nr.	Nyt Matr.- Nr.	Hartkorn  Td. Skp. Fd. Alb.	Assurance- Sum  Kr.	Ejerens Navn	Klasse- Nr.	Anm.
V				117 <sup>de</sup> 0 0 0 2				
V				117 <sup>de</sup> 0 0 0 2				
V				117 <sup>de</sup> 0 0 0 2				
V				117 <sup>de</sup> 0 0 0 2				
V	Rosstrupvej 14			117 <sup>df</sup> 0 0 0 2	1/7 <sup>28</sup> 15.400	Bager H. M. W. Nielsen.	19/10 <sup>28</sup>	

m.

GADE

Gade  
Nr.Gl. Matr.  
Nr. og  
Fors.-Nr.Nyt  
Matr.-  
Nr.

Hartkorn

Td. Skp. Fd. Alb.

Assurance-  
Sum

Kr.

Ejerens Navn

Klasse-  
Nr.

Anm.

F. &amp; B. Roskøjsvej 16

117dg

0

0

0

2

1/4<sup>23</sup>

17.640

Lokomotivf. & J. Rasmkilde. 1/4<sup>23</sup>

✓

86ca 0 0 0 1

J. Lönnroos. 11/7<sup>23</sup>.

✓

110g 0 0 1 1/2

✓

Aho. Richardsvej 1

117dh

0

0

0

13/4

1/7<sup>23</sup>

18.000

Kornmøllevej

O. Rönkykke Andersen. 5/9<sup>23</sup>.No. 16 mod Poul  
Martin Møllervej

de 117 dn.

✓

H. Drachmannvej 1  
Calidon Müllervej 2

117di

0

0

0

13/4

1/2

23.800

Malerm. O. Christensen. 7/5<sup>26</sup>

GADE	Gade Nr.	Gl. Matr.- Nr. og Fors.-Nr.	Nyt Matr.- Nr.	Hartkorn Td. Skp. Fd. Alb.	Assurance- Sum Kr.	Ejerens Navn	Klasse- Nr.	Anm.
✓ Vesterbrog.	46 66			12 $\frac{m}{2}$ 0 0 0 1 $\frac{1}{2}$ $\frac{1}{10}$ $\frac{23}{23}$	27.970	Mijerjer A. Rasmussen. $\frac{23}{19}$ $\frac{24}{24}$		
✓ Herningvej 5				12 $\frac{m}{2}$ 0 0 0 1 $\frac{1}{2}$ $\frac{1}{10}$ $\frac{23}{23}$	27.600	Ostebell. J. Eke. Johansen. $\frac{30}{18}$ $\frac{23}{23}$		
✓ Mylius Erieh- senvej	9			55 $\frac{1}{2}$ 0 0 0 2 $\frac{1}{2}$ $\frac{1}{10}$ $\frac{23}{23}$	18.200	<del>Erik. S. Wisting. <math>\frac{6}{11}</math> <math>\frac{22}{22}</math></del> <del>Erik. J. Nielsen. <math>\frac{12}{11}</math> <math>\frac{23}{23}</math></del> Akademikergaarden A. Andersen.		
✓ Mylius Erieh- senvej	10			55 $\frac{1}{2}$ 0 0 0 1 $\frac{1}{2}$ $\frac{1}{10}$ $\frac{23}{23}$	14.600	Andersøen C. W. Christensen. $\frac{12}{12}$ $\frac{24}{24}$		
✓ Mylius Erieh- senvej.	8			55 $\frac{1}{2}$ 0 0 0 2 $\frac{1}{2}$ $\frac{1}{10}$ $\frac{23}{23}$	12.400	Pastor A. E. Hall. $\frac{13}{13}$ $\frac{24}{24}$		

GADE	Gade Nr.
✓ Vesterbrogade	58
✓	
✓	
✓ Mylius Erieh- senvej.	
✓ Carsten Hørdingvej	

GADE	Gade Nr.	Gl. Matr.- Nr. og Fors.-Nr.	Nyt Matr.- Nr.	Hartkorn				Assurance- Sum Kr.	Ejerens Navn	Klasse- Nr.	Anm.
				Td.	Skp.	Fd.	Alb.				
✓ Vesterbrogade	58		12 p	0	0	0	0 1/2				to 12 f.
✓			99 <u>bd</u>	0	0	0	0		Hedemann H. Beck Nielsen.	<sup>23/11 23</sup>	
✓			55 <u>L</u>	<del>0</del>	<del>0</del>	<del>1</del>	<del>2</del> 0 0 1 0 3/4				
✓ -L. Mylius Eriksen rensv.vej.	6		55 <u>L</u>	0	0	0	1 1/4 1/10 <sup>23</sup>	12.400	Postbude J. C. Hall.	13/3 <sup>24</sup>	
✓ Carsten Højshøjvej	3.		117 <u>dk</u>	0	0	0	1 3/4 1/10 <sup>23</sup>	23.670	Boqholder R. Olesen.	19/12 <sup>24</sup> 1/2	117 <u>dk</u> .

GADE	Gade Nr.	Gl. Matr.- Nr. og Fors.-Nr.	Nyt Matr.- Nr.	Hartkorn				Assurance- Sum	Ejerens Navn	Klasse- Nr.	Anm.	GADE	Ga Nr.
				Td.	Skp.	Fd.	Alb.						
✓				113 <sup>6</sup>	0	1	0 1 1/4	11 24 13.490	Clark's Stormmure.	12 11 23		✓	
✓				85 <sup>60</sup>	0	0	0 2 1/4					✓	
✓				85 <sup>60</sup>	0	0	0 2 1/4					✓	
✓				85 <sup>60</sup>	0	0	0 2					✓	
✓				85 <sup>60</sup>	0	0	0 2 1/2					✓	



Anm.

GADE

Gade  
Nr.Gl. Matr.-  
Nr. og  
Fors.-Nr.Nyt  
Matr.-  
Nr.

Hartkorn

Td. Skp. Fd. Alb.

Assurance-  
Sum

Kr.

Ejerens Navn

Klasse-  
Nr.

Anm.

✓ 85<sup>00</sup> 0 0 0 2 1/4 1/10 <sup>26</sup> 19.200 J. G. Lieberknecht Hansen. 31/8 26

✓ 85<sup>00</sup> 0 0 0 2 1/4

Hühner J. M. Andersen. 14/8 27.

✓ 85<sup>00</sup> 0 0 0 2 1/4

✓ 85<sup>00</sup> 0 0 0 2 1/4

✓ 85<sup>00</sup> 0 0 0 2 1/4

GADE

Gade  
Nr.Gl. Matr.-  
Nr. og  
Fors.-Nr.Nyt  
Matr.-  
Nr.

Hartkorn

Td. Skp. Fd. Alb.

Assurance-  
Sum

Kr.

Ejerens Navn

Klasse-  
Nr.

Anm.

GADE

85<sup>ch</sup> 0 0 0 2 1/485<sup>ci</sup> 0 0 0 2 1/485<sup>ck</sup> 0 0 0 2 1/285<sup>cl</sup> 0 0 0 2 1/485<sup>cm</sup> 0 0 0 2 1/4

GADE	Gade Nr.	Gl. Matr.- Nr. og Fors.-Nr.	Nyt Matr.- Nr.	Hartkorn				Assurance- Sum	Ejerens Navn	Klasse- Nr.	Anm.
				Td.	Skp.	Fd.	Alb.				
✓			85 <sup>cm</sup>	0	0	0	2		J. P. F. Frederiksen. 11/3 29		
✓			85 <sup>cm</sup>	0	0	0	2 1/4				
✓			85 <sup>cm</sup>	0	0	0	2 1/4				
✓			85 <sup>cm</sup>	0	0	0	2 1/4				
✓			85 <sup>cm</sup>	0	0	0	2 1/4		Joh. M. H. Rasmussen. 3/3 28		

GADE

Gade  
Nr.Gl. Matr.-  
Nr. og  
Fors.-Nr.Nyt  
Matr.-  
Nr.

Hartkorn

Td. Skp. Fd. Alb.

Assurance-  
Sum

Kr.

Ejerens Navn

Klasse-  
Nr.

Anm.

GADE

G  
N

✓

85<sup>00</sup> 0 0 0 2<sup>1</sup>/<sub>4</sub>

✓

✓

85<sup>00</sup> 0 0 0 2<sup>1</sup>/<sub>4</sub>

✓

✓

85<sup>00</sup> 0 0 0 2<sup>1</sup>/<sub>4</sub>

✓

✓

85<sup>00</sup> 0 0 0 2<sup>1</sup>/<sub>4</sub>

✓

✓

85<sup>00</sup> 0 0 1 0<sup>1</sup>/<sub>4</sub>

✓

m.

GADE

Gade  
Nr.Gl. Matr.-  
Nr. og  
Fors.-Nr.Nyt  
Matr.-  
Nr.

Hartkorn

Assurance-  
Sum

Ejerens Navn

Klasse-  
Nr.

Anm.

Td. Skp. Fd. Alb.

Kr.

✓

85<sup>04</sup> 0 0 0 0<sup>1</sup>/<sub>4</sub>

✓

85<sup>02</sup> 0 0 0 0<sup>1</sup>/<sub>4</sub>

✓

85<sup>00</sup> 0 0 0 0

✓

85<sup>00</sup> 0 0 0 0<sup>1</sup>/<sub>4</sub>

✓

85<sup>da</sup> 0 0 0 0<sup>1</sup>/<sub>4</sub>

J. C. Lieberknecht Hammer. 3/8 26



GADE

Gade  
Nr.Gl. Matr.-  
Nr. og  
Fors.-Nr.Nyt  
Matr.-  
Nr.

Hartkorn

Td. Skp. Fd. Alb.

Assurance-  
Sum

Kr.

Ejerens Navn

Klasse-  
Nr.

Anm.

GADE

85<sup>de</sup> 0 0 0 0 1/4Hukhato J. M. Schindler <sup>14/12 27.</sup>85<sup>de</sup> 0 0 0 085<sup>de</sup> 0 0 0 085<sup>de</sup> 0 0 0 085<sup>de</sup> 0 0 0 0 1/4

Larkvej

Larkvej  
Vagtelvej

m.

GADE	Gade Nr.	Gl. Matr.- Nr. og Fors.-Nr.	Nyt Matr.- Nr.	Hartkorn	Assurance- Sum	Ejerens Navn	Klasse- Nr.	Anm.
✓				Td. Skp. Fd. Alb.	Kr.			
				51 <sup>cl</sup> 0 0 1 0		Abbrnd. H. Nümann	8 1/2 26	
✓				51 <sup>cm</sup> 0 0 0 2 1/4				
✓				51 <sup>cm</sup> 0 0 0 1 1/2		Carrelfang. Fuglebakken	13 1/2 29	
✓	Larkvej	16		51 <sup>co</sup> 0 0 0 2 3/4 1/4 22	16.200	Maskinridder S. V. Carstén	14 1/2 27	
✓	Larkvej Vaglevej	22 20		51 <sup>cp</sup> 0 0 1 0 1/2		Lohornvej M. Salmeren	3 1/2 28	

GADE	Gade Nr.	Gl. Matr.- Nr. og Fors.-Nr.	Nyt Matr.- Nr.	Hartkorn Td. Skp. Fd. Alb.	Assurance- Sum Kr.	Ejerens Navn	Klasse- Nr.	Anm.	GADE	Gade Nr.
V				112 <sup>av</sup> 0 0 0 1		Anders N. O. Jørdhøj 17/9 24			V	
V				117 <sup>dl</sup> 0 0 0 1/4				Se 117 <sup>dk</sup>	V	
V				117 <sup>dm</sup> 0 0 0 2 1/4 <sup>24</sup> 18.200 1/4 <sup>28</sup> 19.550		Anders A. M. Christensen 11/10 24			V	
V				75 <sup>h</sup> 0 0 0 2		<del>Ernst M. Rasmussen 2/11 25</del> Oachis Hornmøse 23/12 29			V	
V				55 <sup>h</sup> 0 0 0 1/4				Se 55 g.	V	

Mylius Erichsen 10

Carsten Hænskjæg 3

Carsten Hænskjæg 1  
Palludan Møllestr.

Mylius Erichsen 10

Thorvaldsk 1/2

Thorvaldsk 9/10  
Ringgaden 4

m.	GADE	Gade Nr.	Gl.Matr.- Nr. og Fors.-Nr.	Nyt Matr.- Nr.	Hartkorn	Assurance- Sum	Ejerens Navn	Klasse- Nr.	Anm.
					Td. Skp. Fd. Alb.	Kr.			
	✓								
	Myllets Eriksenstr. 12				55 m	0 0 0 2 1/4 1/10 24	17.750	Bogtrykker M. Frederiksen.	24/25
dk.	✓								
					92 b	0 0 0 2 3/4 1/1 23	24.620	Landbyrådschef P. L. Petersen. <del>Skovfoged M. Jacobsen.</del> Trykloster G. Lorenzen.	Landbyråds- de 93 b.
	✓								
					93 b	0 0 1 1 1/4		<del>do</del> Skovfoged M. Jacobsen. Trykloster G. Lorenzen.	do de 92 b.
	✓								
	Skovfaldet 13/15				63 x	0 0 0 1 3/4 1/10 24	34.000	Aarbejdernes Andels Boligsyndikat	24/25 de 116 b.
g.	✓								
	Skovfaldet 9/11 Ringgaden 421				63 x	0 0 0 0 1/2 1/10 24	34.000	do	24/25 de 116 b.

GADE	Gade Nr.	Gl. Matr.- Nr. og Fors.-Nr.	Nyt Matr.- Nr.	Hartkorn	Assurance- Sum	Ejerens Navn	Klasse- Nr.	Anm.	GADE	Gade Nr.
				Td. Skp. Fd. Alb.	Kr.					
✓ Ringgaden	417/419		634	0 0 1 1 3/4 1/10	32.500	Arløjdernes Andels Boligfrsg.	24/3 25	116	✓ Skovfaldet	9/11
✓ Ringgaden	413/415		632	0 0 1 2 1/4 1/10	33.500	Arløjdernes Andels Boligfrsg.	24/3 25		✓ Ringgaden	419/421
✓ Ringgaden	409/411		632	0 0 1 1 1/2 1/10	33.750	do	24/3 25		✓ Chr. Richardsen	1
✓ Ringgaden	407		105 ad	0 0 0 0 1/4		do	24/3 25	116 557 og 632	✓ H. Drachmann	3
						Jensensvej 10 Hørmose Hørmose				
						Indkøbs-Mønstet.	8/6 25			
✓ Skovfaldet	13/15		116	0 0 2 0 3/4		Arløj. Andels Boligfrsg.	24/3 25	116 632		



GADE		Gade Nr.	Gl. Matr.- Nr. og Fors.-Nr.	Nyt Matr.- Nr.	Hartkorn	Assurance- Sum	Ejerens Navn	Klasse- Nr.	Anm.
					Td. Skp. Fd. Alb.	Kr.			
✓	Skovfaldet Rindgaden	9/11 421			116 $\frac{1}{2}$	0 0 3 0 $\frac{1}{4}$			Arligdoms Andels Boligsfng. $\frac{24}{3} \frac{25}{25}$ Se 63 x.
✓	Rindgaden	418/419			116 $\frac{1}{2}$	0 0 0 0 $\frac{3}{4}$		do	$\frac{24}{3} \frac{25}{25}$ Se 63 y.
✓	Chr. Richardsvej	1			117 $\frac{1}{2}$	0 0 0 0 $\frac{1}{2}$			Kommunikation O. Rør = No. 16 mod. Poulsen Lukke Andersen. $\frac{104}{11} \frac{25}{25}$ Martin Møllervej. Se 117 $\frac{1}{2}$ dh
✓	H. Drachmanns	3			117 $\frac{1}{2}$	0 0 0 0 $\frac{1}{4}$			Toldvej. P. Flaur. $\frac{184}{11} \frac{24}{24}$ Se 117 ca.
					117 $\frac{1}{2}$ <del>Ikke sket</del>				<del>Vejrstat.</del>
Udgaaet af Matikule.									

GADE	Gade Nr.	Gl. Matr.- Nr. og Fors.-Nr.	Nyt Matr.- Nr.	Hartkorn	Assurance- Sum	Ejerens Navn	Klasse- Nr.	Anm.	GADE	Gade Nr.
				Td. Skp. Fd. Alb.	Kr.					
✓ Carsten Høischw. 2				117 <sup>dg</sup> 0 0 0 1 <sup>3</sup> / <sub>4</sub> 1 <sup>2</sup> / <sub>25</sub>	23.070	Kommuneclaver O. Høischw. 2 <sup>5</sup> / <sub>8</sub> 25			✓	
✓ Lauge Høischw. 2				55 <sup>m</sup> 0 0 0 2 1 <sup>4</sup> / <sub>25</sub>	34.320	Herbonessand. P. Høischw. Høischw.			✓	
✓ Verdugo. 100 40				127 0 0 0 0 <sup>1</sup> / <sub>4</sub>		Brygns. V. Rie.		Se 12 C.	✓	Skovvangvej 2
✓ Chr. Wierskew. 20				117 <sup>ds</sup> 0 0 0 1 <sup>1</sup> / <sub>2</sub> 1 <sup>2</sup> / <sub>25</sub>	16.940	Polidibuf. A. R. Lønnem. 2 <sup>1</sup> / <sub>10</sub> 25			✓	---
✓ Chr. Wierskew. 22				117 <sup>ds</sup> 0 0 0 1 <sup>1</sup> / <sub>2</sub> 1 <sup>2</sup> / <sub>25</sub>	16.940	Polidibuf. F. M. Christensen. 3 <sup>2</sup> / <sub>10</sub> 25			✓	

m.	GADE	Gade Nr.	Gl. Matr. Nr. og Fors.-Nr.	Nyt Matr.- Nr.	Hartkorn				Assurance- Sum Kr.	Ejerens Navn	Klasse- Nr.	Anm.
					Td.	Skp.	Fd.	Alb.				
	V				51 <sup>eq</sup>	0	0	0 2 1/2				
	V				76 <sup>ag</sup>	0	0	0 1 3/4		Machinmud E. Pedersen. 2/11 25.		
c.	V	Skovvangsvej 21			111 <sup>dm</sup>	0	0	0 1 1/2		Indkjøb M. M. Riiser. 29/11 25. Museum. J. Andersen. 27/3 28.		
	V	23			111 <sup>dm</sup>	0	0	0 1 1/2 11 26 28.000	Raldia	Machinmud E. Christensen. 11/11 25. Olebrnd. M. S. Laurson. 24/4 26. Bagerm. A. Laurson. 7/8 28. Bagerm. A. Madson. 11/10 29.		
	V				111 <sup>do</sup>	0	0	0 1 1/4		Møller M. Franke. 11/11 25.		

GADE

Gade Nr.	Gl. Matr.- Nr. og Fors.-Nr.	Nyt Matr.- Nr.	Hartkorn				Assurance- Sum Kr.	Ejerens Navn	Klasse- Nr.	Anm.
			Td.	Skp.	Fd.	Alb.				
✓ Fuglesangsgade 35			112 <sup>ax</sup>	0	0	0 0 1/4		Postbød A. Schioldageren. <sup>22/10</sup> 22. Se 112 C.		

Gade

Gade  
Nr.Riggaden 405  
Mylius Erichsen. 2

✓ M. Erichsenvej 16	2/11 25	55 <sup>c</sup>	0	0	0	2 1/4 1/10 25	22.100	Mærkerør. C. Hansen. <sup>22/10</sup> 22. Mærkerør W. Petersen. <sup>22/10</sup> 22.		
------------------------	---------	-----------------	---	---	---	---------------	--------	---	--	--

Lange Høksvej 3  
Mylius Erichsen. 19

✓ ---	14	55 <sup>p</sup>	0	0	0	2 1/4 1/10 25	19.200	Mærkerør. M. Pedersen. <sup>22/10</sup> 22.		
----------	----	-----------------	---	---	---	---------------	--------	---	--	--

Mylius Erichsen. 17

✓ Riggaden 407		55 <sup>q</sup>	0	0	0	1 1/4 1/10 25	22.300	Indkøbs. M. Mønst. <sup>22/10</sup> 22. Se 63 og 105 ad		
-------------------	--	-----------------	---	---	---	---------------	--------	---	--	--

Mylius Erichsen. 13  
Riggaden 407

✓ M. Erichsenvej 4.		55 <sup>r</sup>	0	0	0	2 1/4 1/10 25	19.200	Indkøbs. A. H. Johansson. <sup>22/10</sup> 22.		
------------------------	--	-----------------	---	---	---	---------------	--------	--	--	--

Lange Høksvej 1  
Mylius Erichsen. 20



Gade	Gade Nr.	St. Matr. Nr. og Fors. Nr.	Nyft Matr. Nr.	Hardhorn	Assurance søm Nr.	Ejers Navn	Klasse Nr.	Anm.
				Td. Høj. Td. Alb.				
✓ Riggader 405 Mylius Eriksen. 2			55 <u>2</u>	0 0 0	2 1/2 1/10 <u>26</u>	21.750		Holmd. A. Jensen. 1/16 <u>26</u>

✓ Lauge Hockneij 3 Mylius Eriksen. 19			55 <u>4</u>	0 0 0	2 1/2 1/10 <u>25</u>	19.200		
--	--	--	-------------	-------	----------------------	--------	--	--

✓ Mylius Eriksen. 17			55 <u>16</u>	0 0 0	2 1/10 <u>25</u>	19.200		
----------------------	--	--	--------------	-------	------------------	--------	--	--

✓ Mylius Eriksen. 13 Bertrud Raskneij 2			55 <u>20</u>	0 0 0	2 1/4 1/10 <u>25</u>	21.750		
--	--	--	--------------	-------	----------------------	--------	--	--

✓ Lauge Hockneij 1 Mylius Eriksen. 20			55 <u>20</u>	0 0 0	2 1/2 1/10 <u>25</u>	21.890		Mathem. A. J. Møller. 1/16 <u>25</u>
--	--	--	--------------	-------	----------------------	--------	--	--------------------------------------



Gade	Gade Nr.	4. Mals. Nr. og. Fors. Nr.	Myt Maks. Nr.	Hardkorn Td. Skp. Td. All.	Assurance. sørn Ke.	Ejers Navn.	Klasse Nr.	Armm.
✓	Mylius Trichsner. 18		55 1/2	0 0 0 2	1/10 25	18.100	Skibsfører W. Ahlborn.	13/4 26

✓	Ringgaden 402		55 1/2	0 0 0 1	1/10 26	15.890	Aktied. Andels Boligfng.	4/3 26	Se 105 ac.
---	---------------	--	--------	---------	---------	--------	--------------------------	--------	------------

✓	Ringgaden 404/406		55 1/2	0 0 0 0 1/4	1/10 26	33.710	Aktied. Andels Boligfng.	4/3 26	Se 105 ac.
---	-------------------	--	--------	-------------	---------	--------	--------------------------	--------	------------

✓	Ringgaden 407		63 1/2	0 0 0 0 1/2			<del>Skibsfører W. Ahlborn.</del> Medkorn M. Mørset.	4/3 26	Se 55 1/2 og 105 ac.
---	---------------	--	--------	-------------	--	--	---	--------	----------------------

✓	Ringgaden 402		105 ac	0 0 0 1 1/2			Aktied. Andels Boligfng.		Se 55 1/2.
---	---------------	--	--------	-------------	--	--	--------------------------	--	------------

am.

Gade  
✓

Gade	W. Matr.	Nyft	Hardboen	Assurance	Ejers Navn.	Klasse	Arnm.
Mr.	Mr. og	Matr.	Td.	sum		Mr.	
	Fors. Mr.	Mr.	Id.	Id.	Id.		
		105 af	0	0	0	0	3/4
					Jensboenassiet H. Hammer Hammer		

5 ac.

✓

62<sub>b</sub> 0 0 0 2 1/4

5 ac.

✓

62<sub>c</sub> 0 0 0 2 3/4

af og 105 ad

✓

62<sub>d</sub> 0 0 1 2 1/4

5 2.

✓

62<sub>e</sub> 0 0 0 2 1/2

392.

Gade

✓

Gade	St. Matr.	Byt	Hartoon	Assurance	Ejrens Navn	Klasse	Anm.
Nr.	No. of	Matr.		stør			
	Fors. Nr.	Nr.	Td.	Skp.	Pa. All.		Nr.
		62 f	0	0	1 1/4		
							W. E. Petersen. 34/8 28.

Gade

✓

Gade  
Mr.

115 l 0 0 10  $\frac{1}{2}$

✓

Lackey	20
--------	----

1154 0 0 1 1/4

✓

1159 0 0 1 1/4

✓

115 h 0 0 11 <sup>1</sup>/<sub>4</sub>

4

Carlson Hälsjö. 4

Gade	Gade Nr.	St. Matr. Nr. og Fam. Nr.	Myt Matr. Nr.	Hartkorn	Assurance, süm Kv.	Ejernes Navn	Klasse Nr.	Anm.
V			110 <sup>h</sup>	0 0 0 0 1/4		Gaabrur E. Christensen	26/5 26	

V	Lærkevej	20	51 <sup>cs</sup>	0 0 0 2 1/4 1/4 27	15.750	Machinemedker J. Müller	18/5 27	
						Machinest. A. H. F. Løngmølle	14/9 29	

V			51 <sup>cs</sup>	0 0 0 2 3/4				
---	--	--	------------------	-------------	--	--	--	--

V			51 <sup>cs</sup>	0 0 1 0 1/4				
---	--	--	------------------	-------------	--	--	--	--

V	Garden Hævedsv. 4		117 <sup>dt</sup>	0 0 0 1 1/2 1/7 26	15.500	Mærsk M. Baek Jensen	14/1 27	
---	-------------------	--	-------------------	--------------------	--------	----------------------	---------	--



394.

Gade ✓

Gade St. Mads.  
Nr. Nr. og  
Fors. Nr.Nyt  
Mads.  
Nr.Hartborn  
Id. Hys. Id. alleAssurance-  
søm.  
Nr.

Ejrens Navn

Klasse  
Nr.

Anm.

86 cb 0 0 0 2Gade ✓  
Ny Tjørnegade

✓

86 cc 0 0 0 2August. C. Andersen 14/1 89  
Pacten H. J. Christensen 15/8 89

✓

Länge Koevej 4  
Fiskjof Nansen 255 cc 0 0 1 0 3/4 1/10 26 34.750✓  
Easden Hæckweg

✓

51 cc 0 0 0 2 1/4✓  
Ny Tjørneg.  
Thorvangw.✓  
Ny Tjørneg. 4111 dp 0 0 0 1 1/10 24 15.260  
1/10 27 17.060Majest. H. C. Hansen 22/12 27 16 111 dp✓  
Elmegade



Gade	Gade Nr.	Ht. Mak. Nr. og Før. Nr.	Myst Makr. Nr.	Harkorn. Dd. Hk. Fdk. All.	Assuran- cesum.	Ejrens Navn	Klasse Nr.	Arum.
Ny Tjørnegade	4		111 dg	0 0 0 1		Majest. H. E. Hansen.	22 1/2 27	Se 111 dg

			56 dg	0 2 1 1/4		Handelskammer S. Christensen.	19 1/2 27	
--	--	--	-------	-----------	--	-------------------------------	-----------	--

Carsten Hæischwyj	6		117 dg	0 0 0 1 3/4 1/10 26	17.160	Indkøbsk. H. Holmgård.	27 1/2 26	68 dg
-------------------	---	--	--------	---------------------	--------	------------------------	-----------	-------

Ny Tjørnegade	1		111 dg	0 0 0 1 1/4 1/4 27	16.870	Remiserealb. V. F. Fier.	28 1/2 27	
Skovranger	25							

Elmegade	11		111 dg	0 0 0 1 1/2 1/4 27	12.750	Requisit. S. Andersen.	28 1/2 27	
----------	----	--	--------	--------------------	--------	------------------------	-----------	--

394.

396.

Ga

Gade

Gade  
No.Hl. Mak.  
No. og  
Fors. No.Nyst  
Makr.  
No.Harkhorn  
Id. Hk. Id. Ab.Assurance.  
sum.  
No.

Ejers Navn

Klasse  
No.

Arbejd

Gade

Ga  
No.

Ny Tjørnegade

8

111 dt 0 0 0 1 3/4Alderm. M. Tjørnd. 3 1/2 27  
Alderm. Th. Madsen.

Fasamej

2

Ny Tjørneg.

6

111 dt 0 0 0 0 3/4Alderm. F. Madsen. 3 1/2 27  
Hærns. M. Tjørnd.Se 111 dt  
og 111 dt

Folbrødtvej

1

Länge  
Fiskvej

Ny Tjørneg.

12

111 dt 0 0 0 1 3/4

Garvachsa. E. Hansen. 3 1/2 27

Ny Tjørneg.

14

111 dt 0 0 0 1 3/4Mønst. M. Tjørnd. 3 1/2 27  
Stabsligf. 2 3/2 27Poul Martin  
Møllervej

1

Birkegade

2

Elmegade

9

111 dt 0 0 1 0 1/2 1/10 26 6.150  
0 0 0 1 1/4 1/10 27 21.120

Mekaniker E. Jensen. 5 1/2 27

Se 111 dtPoul Martin  
Møllervej

4 1/2

Anm.	Gade	Gade Nr.	Gl. Mah. Nr. og Fars. Nr.	Højst Målt. Nr.	Hastkom	Assurance- sum kr.	Ejers Navn	Klasse Nr.	Anm.
					Td. Høj. Td. All.				
	✓ Gade								
	Tasarnvej	21		51 <sup>00</sup>	0 0 1 0 1/2		Ejers Navn J. F. Didrikson.	11/10 <sup>29</sup>	

96.111 <sup>00</sup> og 111 <sup>dl</sup>	✓ Gade								
	Tasarnvej	15		51 <sup>00</sup>	0 0 0 2 3/4		Machinist. A. F. Sørensen.	4/1 <sup>29</sup>	

	✓								
				51 <sup>00</sup>	0 0 0 2 1/2				68 ag.

	✓								
	Poul Martin Møllervej	1/39		117 <sup>00</sup>	0 0 3 0 1/4 1/2 <sup>26</sup>	(Se Bænk. disponeres Forkynde)	Arktis Kommune		

96.111 <sup>05</sup>	✓								
	Poul Martin Møllervej	4/65		117 <sup>00</sup>	0 0 2 0 3/4 1/2 <sup>26</sup>	do	Arktis Kommune.		

394. 398.

Gade Gade

Gade No. 41. Makt. Mgt. No. 09. Makt. No. 117. Hårdhorn. Td. Hsp. Td. Alt.

Assurance-  
samm  
No.

Ejernes Navn

Klasse  
No.

Arum.

Gade

Gade

Paul Martin  
Møllervej

67/77

117 dy 0 0 1 0

1/7<sup>24</sup> (1/2 Rund.  
dichthens  
Forsøgskue)

Aarhus Kommune.

Veste Skibe =  
gaard.

Paul Martin  
Møllervej

79/95

117<sup>dy</sup> 0 0 1 1/2 1/4

Aarhus Kommune.

Länge  
Fisker

52<sup>dy</sup> 0 1 0 1/4

52<sup>dy</sup> 0 1 0 1/4

52<sup>dy</sup> 0 0 1 0 3/4



Anm.

Gade

App. Gade.  
Gade No. 100-109  
Mr. 100-109

Wgt. Made.  
Mr.

Hardboen  
Td. Hg. Pk. Als.

Assurance =  
sum  
No.

Ejernes Navn

Klasse  
No.

Anm.

Veste Kirke =  
gaard.

12<sup>h</sup> Ikke skyldbet. 1/10<sup>27</sup> 212.240

Aachius Hornmune.

V

7/2<sup>27</sup> 113<sup>c</sup> 0 0 1 0 1/2

~~Radikulation M. Erikson. 28/12~~  
Reparant. C. J. Lohndsen. 8/12

V

7/2<sup>27</sup> 113<sup>d</sup> 0 0 2 2 1/4

Radikulation M. Erikson. 28/12

68 ag.

V

25/2<sup>27</sup> 64<sup>ag</sup> 0 0 0 0 1/4

V

25/2<sup>27</sup> 103<sup>bk</sup> 0 0 0 1

Arbrud. P. Pedersen. 14/4<sup>27</sup>



394. 400.

Ga.

Gade

Gade  
Nr.App.  
DatoMak.  
Nr.Hædkorn  
Tø. 4kg. Tø. 10kg.Assurance-  
sum.  
No.

Tjener Navn

Klasse  
Nr.

Anm.

Gade

✓

19/3 27 110 1/2 0 0 0 2 3/4

✓  
Ny Tjørneg.

3

8/4 27

111 1/2

0 0 0 1

1/7 27 14.450

Byggemester A. Svendsen. 14/10 27. 16 11/1 27

✓  
BirkegadeLänge  
Tilbage✓  
Ny Tjørneg.  
Birkegade26/28  
6

8/4 27

111 1/2

0 0 0 1 3/4

1/10 27 24.930

~~Byggemester A. Svendsen. 6/4 28~~  
Olemd. A. Hansen. 30/4 29.✓  
Birkegade✓  
Birkegade

4

8/4 27

111 1/2

0 0 0 1 3/4

Konkubinte L. Christensen. 23/7 28

✓  
Kastaniegade

Ny

✓  
Birkegade

9

8/4 27

111 1/2

0 0 0 1 1/2

1/7 27 14.080

Fredrik M. P. Holst. 14/12 27.

✓

Ann.	Gade	Gade No.	App. Dato	Madr. No.	Hackhorn	Assurance = sum. No.	Gjens navn	Klasse No.	Ann.
			8/4 27	111 eb	0 0 0 1 1/2				

22. fe 111 27	✓ Birkegade	7	8/4 27	111 ec	0 0 0 1 3/4 1/10 27	14600	Martensmedker O. Hansen.	156 27.	
---------------	-------------	---	--------	--------	---------------------	-------	--------------------------	---------	--

	✓ Birkegade	5	8/4 27	111 ec	0 0 0 1 3/4 1/7 27	12600	Fornd. J. P. Andersen.	111 27	68 ag.
--	-------------	---	--------	--------	--------------------	-------	------------------------	--------	--------

	✓ Kastaniegade	4	8/4 27	111 ec	0 0 0 1 3/4 1/7 27	12800	Abmd. H. E. E. Mathiasen.	171 28	
--	----------------	---	--------	--------	--------------------	-------	---------------------------	--------	--

	✓		8/4 27	111 ef	0 0 0 1 3/4				
--	---	--	--------	--------	-------------	--	--	--	--

394. 402.

Gade	Gade	Side	App.	Mak.	Hardkorn	Assurance	Tjeneres Navn	Klasse	Arbm.
		Nr.	Dato	Nr.	Td. Hk. Td. All.	sørn		Nr.	
Kastaniegade		8	8/4 27	111/eg	0 0 0 2				

Kastanieg.

Kastanieg.	10	8/4 27	111/ek	0 0 1 0 1/4
------------	----	--------	--------	-------------

Admnd. J. H. Lüttenberg. 11/8 27  
 Entreprenør S. Jensen. 2/8 28  
 Inspektør J. H. Spildevang. 2/8 28

Birkegade

Länge Kastanieg.	8/4 27	111/ek	0 0 1 0 3/4
Birkj.			0 0 0 2 1/2

Ny Tjørnegade

Kastaniegade	5	8/4 27	111/ek	0 0 0 2 3/4 1/4 28	13.100
				0 0 0 1 1/4	

Admnd. S. J. Nielsen. 11/8 28. 12.111.00  
 Forord. A. Pedersen. 9/8 29.

Ny Tjørnegade

Kastanieg.	3	8/4 27	111/ek	0 0 0 2 3/4
				0 0 0 2 1/2

Ny Tjørneg. 3

Anm.	Gade	Gade Nr.	App. Dato	Mak. Nr.	Harkboen Td. Hk. F. All.	Assurance- sum kr.	Tijmens Naam	Klasse Nr.	Anm.
	Martanieg.	1	8/4 27	111 om	0 0 0 1 1/2 0 0 0 1		Albert. H. M. Jensen	2/10 28	

	Bickegade	3	8/4 27	111 om	0 0 0 1 1/4 1/10 27	12.050	Müller A. S. Andersen	13/7 27	
							Hatkebergfondet	29/5 29	

	Ny Tjørnegade	18	8/4 27	111 om	0 0 0 0 3/4 1/7 27	12.380	Müller J. Sørensen	6/1 28	Se 111 op.
--	---------------	----	--------	--------	--------------------	--------	--------------------	--------	------------

Se 111 om	Ny Tjørnegade	18	8/4 27	111 op	0 0 0 1 1/4		Müller J. Sørensen	6/1 28	Se 111 om
-----------	---------------	----	--------	--------	-------------	--	--------------------	--------	-----------

	Ny Tjørneg.	3	8/4 27	111 op	0 0 0 1		Bruggviald. A. Sørensen	14/10 27	Se 111 om
--	-------------	---	--------	--------	---------	--	-------------------------	----------	-----------



394. 404.

Gade	Gade	Gade	App.	Mate.	Haalkorn	Assurance-	Ejers Navn	Klasse	Anm.	Gade
		No.	Dato	No.	Td.	Skp.	Ful.	Al.		
Bergengade	1	1/6 27	95 by	0	0	0	1	1/6 27	15.210	Mittem. H. L. Lohj. 4/1 27. Aabrd. J. Rasmussen. 18/6 28.

Eke. Windkæmning 16 21/6 27 117 da 0 0 0 13/4

Blikkømlæg. K. Pedersen. 4/1 28

Hans Egedesvej 39

Länge Ny Tjørning 22 24/8 27 111 da 0 0 0 2 1/10 27 14.980

Maskinmøder J. Jespersen. 18/5 28

Fiskjof Nansenw. 7

Fiskjof Nansenw. 7 3/9 27 54 b 0 0 0 0 1/4 27 19.110

Jernbancassistent P. Hammer Hansen 4c 68g  
Hedeboerud M. Olesen. 24/10 27 0g 78f  
Jernbancassistent P. Hammer Hansen

Länge Kocksv. 6  
Fiskjof Nansenw. 7

My. Fiskjof Nansenw. 7 3/9 27 68g 0 0 0 0 1/2

Jernbancassistent P. Hammer Hansen 4c 54b  
Hedeboerud M. Olesen. 24/10 27 0g 78f  
Jernbancassistent P. Hammer Hansen

Carlson Hænskov. 8



Anm.	✓ Gade	Gade Nr.	App. Dato	Mabr. Nr.	Haarkorn Td. Sp. Td. All.	Assurance- rør Nr.	Ejers Navn	Klasse Nr.	Anm.
			3/9 27	55.00	0 0 0 1 1/4				

✓ Hans Egedesvej 34/36 3/9 27 78 0 0 0 1/2

~~Anders Henningsen 3/11 27~~ 54 f.  
Bølgvej. Maristend 1946 19/11 27

ab.

✓ Frithjof Nansenvej. 7 3/9 27 78 f 0 0 0 1 1/4

~~Frithjof Nansenvej. 7 3/9 27~~ 54 f.  
~~Frithjof Nansenvej. 7 3/9 27~~ 68 f.  
Frithjof Nansenvej. 7 3/9 27

y 68 ag.

de 68 g  
og 78 f  
✓ Lauge Kocksv. 6 3/9 27 78 g 0 0 0 1 1/4.  
Frithjof Nansenvej. 1

Bogvær. H. Larsen. 16/1 27

de 54 f  
og 78 f  
✓ (Udflytning under 27/9 27 se Side 407.)  
Garten Hæderst. 8 27/9 27 117 do 0 0 0 1 3/4 10 27 18.400

394. 406.

Gade

Gade

Gade No.	App. Dato	Mak. No.	Harkhorn	Assurance-sum	He.
	1/10 <sup>27</sup>	64 <sup>ak</sup>	0	0	0 0 <sup>3</sup> / <sub>4</sub>

Ejens Navn  
Albert F. Hemdoff. 20/8<sup>28</sup>

Kasse No. Anm.  
Se 64<sup>ak</sup>  
og 64<sup>am</sup>

Gade  
Karlaniegade

V

1/10<sup>27</sup> 64<sup>ak</sup> 0 0 0 0<sup>3</sup>/<sub>4</sub>

~~Fredrik O. Michaelson. 13/6<sup>29</sup>~~  
Hilsejn S. Thaanup. 22/7<sup>29</sup>

V

Länge  
Birkj.

V

1/10<sup>27</sup> 64<sup>ak</sup> 0 0 0 0<sup>3</sup>/<sub>4</sub>

Albert F. Hemdoff. 20/8<sup>28</sup> Se 64<sup>ak</sup>  
og 64<sup>am</sup>

V

F. Nannensvej 9

Birkegade  
Elmegade

2 28/10<sup>27</sup> 111<sup>ak</sup> 0 0 0 1<sup>3</sup>/<sub>4</sub>  
9

Se 111<sup>ak</sup>

V

F. Nannensvej 13

Birkegade

1 28/10<sup>27</sup> 111<sup>ak</sup> 0 0 0 1<sup>3</sup>/<sub>4</sub>

Fredrik O. Forgemun. 2/10<sup>28</sup>

V

F. Nannensvej 18

407.

Anm.	Gade	Gade	App.	Mahr.	Haekorn				Assurance = sum No.	Ejens Navn	Name No.	Anm.	v.
		No.	Dato	No.	Tid.	Hop.	Tid.	Alt.					
Se 64 ak og 64 am	Kastaniegade	2	28/10 27	111 eu	0	0	0	1 1/4		Tommer L. Christensen.	14/3 28.		ad.

✓			28/10 27	51 CR	0	0	0	2					ab.
---	--	--	----------	-------	---	---	---	---	--	--	--	--	-----

✓	Se 64 ak og 64 am	F. Nansenvej	9/11	23/9 27	54 C	0	0	0	0 1/4	Salisfrug. Macintind 1926 19/11 27	Se 68 B.	768 ag.
---	----------------------	--------------	------	---------	------	---	---	---	-------	------------------------------------	----------	---------

✓	Se 111 dy.	F. Nansenvej	13/15	23/9 27	54 d	0	0	0	0 1/4	do	Se 68 B.
---	------------	--------------	-------	---------	------	---	---	---	-------	----	----------

✓		F. Nansenvej	17/19	23/9 27	54 L	0	0	0	0	do	Se 68 B.
---	--	--------------	-------	---------	------	---	---	---	---	----	----------

394.

408.

Ga

✓ Gade

Gade App.  
Nr. Dato

Madr.  
Nr.

Haukborn  
Pd. Hg. F. Ab.

Assurance.  
sum  
kr

Ejrens Navn

Klasse  
Nr.

Anm.

✓ Gade

Gade

Hans Egedesvej 34/36 23/9 27 54 f 0 0 0 1 1/2

Beliggen. Martinlund 1926 - 19/11 26 96 78 c.

Hans Egedesvej 58/

✓

Hans Egedesvej 38/40 23/9 27 54 g 0 0 0 2 1/4

do

✓

Hans Egedesvej 58/

✓

Länge  
Bredde

Hans Egedesvej 42/44 23/9 27 54 h 0 0 0 2 1/4

do

✓

Hans Egedesvej 68/

✓

Hans Egedesvej 46/48 23/9 27 54 i 0 0 0 2

do

96 68 x

✓

Hans Egedesvej 66/

✓

Ny

Hans Egedesvej 50/52 23/9 27 54 k 0 0 0 2 1/4

do

96 68 y og  
68 ac.

✓

B. Ammøndesvej 7/5



Anm.	Gade	Gade No.	App. Dato	Mak. No.	Hartkorn	Assurance-sum	Byens Navn	Klaus No.	Anm.
Se 78c	Hans Egedesvej	54/56	23/9 27	54 L	0 0 0 2 1/4		Religj. Missionstend 1926 19/11 22		Se 68 ad

✓	Hans Egedesvej	58/60	23/9 27	54 m	0 0 0 2 1/4		do		Se 68 ad
---	----------------	-------	---------	------	-------------	--	----	--	----------

✓	Hans Egedesvej	62/64	23/9 27	54 m	0 0 0 2 1/4		do		Se 68 af 7 68 ag
---	----------------	-------	---------	------	-------------	--	----	--	------------------

✓	Se 68 x	Hans Egedesvej	66/68	23/9 27	54 m	0 0 0 2	do		Se 68 ag og 68 ak
---	---------	----------------	-------	---------	------	---------	----	--	-------------------

✓	Se 68 4 og 68 ac	R. Ammannsvej	2/5	23/9 27	68 h	0 0 0 2 1/2	do		
---	------------------	---------------	-----	---------	------	-------------	----	--	--



394.

410.

Ga

Grade

Grade  
No.App.  
DateMatr.  
No.Harkoun  
Id. App. Id. Au.Insurance  
sum  
No.

Ejers Name

Name  
No.

Ann.

Grade

Grade

R. Ammündsen 7/9 23/9 27 68 i 0 0 0 2 1/2

Bølgfng. Meientind 1926. 19/10 27

F. Nansenvej 16/10

R. Ammündsen 11/13 23/9 27 68 k 0 0 0 2 1/2

do

F. Nansenvej 16/10

Länge  
FiskR. Ammündsen 15/17 23/9 27 68 l 0 0 0 2 1/2

do

F. Nansenvej 20/10

R. Ammündsen 19/21 23/9 27 68 m 0 0 0 2 1/2

do

F. Nansenvej 9/11

Nyg

F. Nansenvej 8/10 23/9 27 68 n 0 0 0 2 1/2

do

F. Nansenvej 13/11

Anm.	Gade	Gade Nr.	App. Dato	Madr. Nr.	Hachorn Assurance-				Ejernes Navn	Klasse Nr.	Anm.	v.
					Ta.	Sty.	Fr.	Alt.				
	✓	F. Nansenvej	12/14	23/9 27	68 <sup>0</sup>	0	0	0 2 1/2	Religfng. Mariestind 1946 11/1 27			aa.
	✓	F. Nansenvej	16/18	23/9 27	68 p	0	0	0 2 1/2	do			ab.
	✓	F. Nansenvej	20/22	23/9 27	68 q	0	0	0 2 1/2	do			768 ag.
	✓	F. Nansenvej	9/11	23/9 27	68 r	0	0	0 2 1/4	do			h 54 c.
	✓	F. Nansenvej	13/15	23/9 27	68 s	0	0	0 2 1/2	do			h 54 d.

394.

412.

Ga

✓ Gade

Gade	App.	Made	Hartkov	Assurance
No.	Date	No.	Td. App. Fd. Alb.	rum

F. Nansenvej	17/19	23/9 27	68 $\frac{1}{4}$	0 0 0 2 $\frac{3}{4}$
--------------	-------	---------	------------------	-----------------------

Ejers Navn

Klasse

Anm.

Beliggen. Macientind 1916 19/11 27 de 54  $\frac{1}{2}$ 

✓ Gade

Ga

F. Nansenvej 25/12

F. Nansenvej	21/23	23/9 27	68 $\frac{1}{2}$	0 0 0 2 $\frac{1}{2}$
--------------	-------	---------	------------------	-----------------------

do

✓ F. Nansenvej 29/12

Länge  
Bredde

F. Nansenvej	25/27	23/9 27	68 $\frac{1}{2}$	0 0 0 1 $\frac{1}{2}$
--------------	-------	---------	------------------	-----------------------

do

de 68  $\frac{1}{2}$ 

✓ F. Nansenvej 31/12

Hans Egedesvej	46/48	23/9 27	68 $\frac{1}{2}$	0 0 0 0
----------------	-------	---------	------------------	---------

do

de 54  $\frac{1}{2}$ 

✓ F. Nansenvej 31/12

Hans Egedesvej	50/52	23/9 27	68 $\frac{1}{4}$	0 0 0 0 $\frac{1}{4}$
----------------	-------	---------	------------------	-----------------------

do

de 54  $\frac{1}{2}$ 19 68  $\frac{1}{2}$ 

✓ F. Nansenvej 4/1

Anm.	Gade	Gade Nr.	App. Dato	Matr. Nr.	Hækkorn Id. Høj. Føl. All.	Assurance- sum Kr.	Ejers Navn	Navn Nr.	Anm.
42 4c 54 <u>h</u> .	✓ F. Narsensvej	25/27	23/9 27	68 <u>z</u>	0 0 0 1		Polisfrø. Maximilund 1926 * 11/11 27		4c 68 <u>ai</u> .

✓ F. Narsensvej 29/31 23/9 27 68 z 0 0 0 2 1/4 do ab.

4c 68 z ✓ F. Narsensvej 33/35 23/9 27 68 z 0 0 0 2 1/4 do 4c 68 ag.

4c 54 i ✓ F. Narsensvej 37/39 23/9 27 68 aa 0 0 0 1 3/4 do 4c 68 ah.

4c 54 h  
4c 68 ae ✓ F. Narsensvej 41/43 23/9 27 68 ab 0 0 0 0 do 4c 68 ai.



394.

414.

Ga

✓ Gade

Gade  
No.App.  
DatoMak.  
No.Hædkorn  
Td. Tsp. Td. All.Assurance  
sum  
No.

Ejrens Navn

Klasse  
No.

Anm.

✓ Gade

Gade  
No.

Hans Egedesvej 50/52 23/9 27 68 ac 0 0 0 0

Bølgfng. Møntlund 1916 19/11 27 46 54 k  
og 68 y.

F. Ranssensvej 37/3

✓

Hans Egedesvej 54/56 23/9 27 68 ad 0 0 0 0 1/4

do

46 54 l.

✓

F. Ranssensvej 41/4

✓

Hans Egedesvej 58/60 23/9 27 68 ac 0 0 0 0 1/4

do

46 54 m

✓

Hans Egedesvej 66/6

Løng.  
Kisth.

✓

Hans Egedesvej 62/64 23/9 27 68 af 0 0 0 0 1/4

do

46 54 m

✓

✓

Hans Egedesvej 66/68 23/9 27 68 ag 0 0 0 0

do

46 54 o  
og 68 ak

✓

Ryg.



Anm.	Gade	Gade Nr.	App. Dato	Madr. Nr.	Hastkorn Td. Skp. Td. Ab.	Assurance- sum kr.	Ejernes Navn	Klasse Nr.	Anm.
de 54 <sup>h</sup> og 68 <sup>y</sup> .	✓ F. Nansenvej	37/39	23/9 27	68 <sup>ak</sup>	0 0 0 0 1/2		Religions-Marienlund 1926-19/27		de 68 <sup>aa</sup> .
de 54 <sup>l</sup> .	✓ F. Nansenvej	41/43	23/9 27	68 <sup>ai</sup>	0 0 0 2 3/4		do		de 68 <sup>ab</sup> .
de 54 <sup>m</sup>	✓ Hans Egedesvej	66/68	23/9 27	68 <sup>ak</sup>	0 0 0 0 1/4		do		de 54 <sup>o</sup> og 68 <sup>ag</sup> .
de 54 <sup>n</sup>	✓		6/12 27	77 <sup>ba</sup>	0 0 1 1				
de 54 <sup>o</sup> og 68 <sup>ak</sup>	✓		6/12 27	77 <sup>ba</sup>	Ikke skyldet Vejsreal.				

416.

Gade	Gade	App. No.	Mate. No.	Hackhorn	Assurance	Typens Navn	Klasse	Anm.	Gade	Assurance
V		6/12 <sup>27</sup>	77 by	0	0 0 0 1/2	Aarkus Kommune	5/6 <sup>29</sup>		V	

V

13/12<sup>27</sup> 99 be  
Tilke skyld-  
sat Vigarsal.

V  
Fickhof Nannas.

V

M. Eriksen 3 31/12<sup>28</sup> 55 ad 0 0 0 2 1/2

V  
Karlaring.

V

M. Eriksen 5 31/12<sup>28</sup> 55 ad 0 0 0 2 1/2  
Knut Rasmussen 1

V  
Karlaring.

V

31/12<sup>28</sup> 55 ad 0 0 0 1

V  
Karlaring.

Gade	Gade Nr.	App. Dato	Madr. Nr.	Harkhorn			Assurance sum kr.	Ejrens Navn.	Klasse Nr.	Anm.
				Id.	App.	Ed. alt.				
✓		31/128	78 <sup>h</sup>	0	0	0	0 <sup>3</sup> / <sub>4</sub>			
✓	Trilby of Nannensov.	5 31/128	78 <sup>L</sup>	0	0	0	1 <sup>3</sup> / <sub>4</sub>			
				0	0	0	1			
✓	Harkanieg.	7 12/328	111 <sup>ex</sup>	0	0	0	0			
								Müller W. L. Rasmussen 24/28	Se 111 <sup>ex</sup> .	
								Mr. Erickson og H. Christensen 18/28		
								Tommum L. J. Petersen 22/10 29.		
✓	Harkanieg.	9 12/328	111 <sup>ex</sup>	0	0	0	1 <sup>1</sup> / <sub>4</sub>			
								Mekaniker E. Jensen 25/10 29	Se 111 <sup>ex</sup> .	
✓	Harkanieg.	7 12/328	111 <sup>ex</sup>	0	0	0	1 <sup>1</sup> / <sub>4</sub>			
								Müller W. L. Rasmussen 24/28	Se 111 <sup>ex</sup> .	
								Mr. Erickson og H. Christensen 18/28		
								Tommum L. J. Petersen 22/10 29.		

418.

Gade	Gade Nr.	App. Dato	Matr. Nr.	Hasthous Id.	Hasthous Hj.	Hasthous Id.	Hasthous Id.	Assurance sum. Nr.	Ejernes Navn.	Klasse Nr.	Anm.	Gade	Gade Nr.
Kastanieg.	9	18/3 <sup>28</sup>	111 <sup>22</sup>	0	0	0	0 1/4	.	Mehariku E. Jensen.	25/10 <sup>28</sup>	Se 111 <sup>ex</sup>	Rostkøjvej	18
✓		18/3 <sup>28</sup>	111 <sup>ea</sup>	0	0	0	0 1/4		Albert. H. M. Jensen.	2/10 <sup>28</sup>		M. Eriksenvej	7
												H. Rasmussenvej	2
✓	Kastaniegade	5	18/3 <sup>28</sup>	111 <sup>ea</sup>	0	0	0 0 0		Albert. E. J. Nielsen.	4/9 <sup>28</sup>	Se 111 <sup>ek</sup>	M. Eriksenvej	11
									Fornid. O. Pedergaard.	9/8 <sup>29</sup>		Gertrud Raskvej	1
✓			18/3 <sup>28</sup>	111 <sup>fa</sup>	0	0	0 0 0					Gertrud Raskvej	3
✓			18/3 <sup>28</sup>	111 <sup>fb</sup>	0	0	0 0 1/2					Gertrud Raskvej	4



Gade	Gade No.	App. Date	Made No.	Hallbook Pd.	Assurance sum No.	Ejens Navn.	Klasse No.	Amm.
Rortkjærvej	18	14/4-28	117ea	0	0 0 2 1/2	Alfred J. Hermann	26/4-28	
M. Eriksenvej	7	16/5-28	55ae	0	0 1 0 1/2			
N. Rasmussenst.	2							
M. Eriksenst.	11	16/5-28	55af	0	0 1 0 1/2			
Gertrud Parkvej	1							
Gertrud Parkvej	3	16/5-28	55ag	0	0 0 0 1	Torner Ede. Jensen	11/3-29. 78k.	
Gertrud Parkst.	4	16/5-28	55ah	0	0 0 0 1	Torner Ede. Mogensen	19/3-29. 78k.	



420.

Gade	Gade	App.	Matr.	Hækkorn	Assurance	Ejers Navn	Klasse	Anm.	Gade	Gade
	Nr.	Dato	Nr.	Td.	Hy.	D. Alt.	Nr.			Nr.
Länge Høcker.	5	16/5-28	55 ai	0	0	0	1 1/4	22500	de 78 m.	Perkjød Parkstr.

Perkjød Parkstr.	3	16/5-28	78 k	0	0	0	1 1/4		Torner Ch. Læmmer.	11/5-29	de 55 ag.	Perkjød Parkstr.
------------------	---	---------	------	---	---	---	-------	--	--------------------	---------	-----------	------------------

—	4	16/5-28	78 l	0	0	0	1 1/4		Torner H. Mogensen.	11/5-29	de 55 ak.	
---	---	---------	------	---	---	---	-------	--	---------------------	---------	-----------	--

Länge Høcker.	5	16/5-28	78 m	0	0	0	1 1/4		de 55 ai.		
---------------	---	---------	------	---	---	---	-------	--	-----------	--	--

Länge Høcker.	7	16/5-28	78 m	0	0	0	1 1/4		Torner A. Lædefoged.	11/5-29	
---------------	---	---------	------	---	---	---	-------	--	----------------------	---------	--

Imm.

m.

Gade	Gade	App.	Madr.	Harkom	Assurance	Ejrens Navn	Klase	Ann.
	Nr.	Dato	Nr.	Id.	Skp. Id.		Nr.	
Gade								
Gertud Parker.	6	16/5-28	78	0	0 0 0 2	Tomas A. Petersen.	11/3-29	

5 ag.

Gertud Parker.	3	16/5-28	78	p	0 0 0 0 3/4			
----------------	---	---------	----	---	-------------	--	--	--

5 ak.

V

22/5-28 64 al 0 0 0 0

Anders O. Nielsen 13/6-29  
 Husejor J. Thorsen 22/6-29

5 ai.

V

22/5-28 64 am 0 0 0 0

Anders J. Herndorff 20/5-28 50 64 ak og 64 ak

V

11/6-28 88 ar 0 0 1 0

Tomas E. Laimon 24/6-28

422.

Gade	Gade Nr.	App. Dato	Mak. Nr.	Huskorn Tid. Høj. B. Al.	Assurance- sum kr.	Ejernes Navn.	Klasse Nr.	Ann.	Gade	Gade Nr.
✓	Ny Tjørnegade	24	13/6 <sup>28</sup>	111/4	0 0 0 1	Albert L. Holst	25/4 <sup>29</sup>		✓	

✓ Gertrud Raskov. 8 6/9<sup>28</sup> 78 7 0 0 0 1 1/2

✓ Torner J. Hofsted. 11/9<sup>29</sup>

✓ Tranvej 6 17/9<sup>28</sup> 112<sup>ay</sup> 0 0 0 1

✓ Se 112<sup>ay</sup>.

✓ Tranvej 6 17/9<sup>28</sup> 112<sup>ay</sup> 0 0 0 1 1/4

✓ Se 112<sup>ay</sup>.

✓ 20/9<sup>28</sup> 51/2<sup>ay</sup> 0 0 1 1/2

Ann.

Grade  
✓

Grade No.	App. Date	Made. No.	Headhorn	Assurance = sum No.	Exirens Name	Klasse No.	Ann.
12 1/2	28	95	br	0 0 0 0 1/2	Alfred. T. J. Rasmussen.	25 1/2 29	

✓

26 1/2 29 51 br 0 0 0 1 3/4

✓

26 1/2 29 64 an 0 0 0 1 3/4

~~Heathco. A. Michelson. 13 1/2 28~~  
 Kirsch H. Hermsdorff. 22 1/2 29.

12 22.

✓

21 1/3 29 103 bl 0 0 0 2

12 ay.

✓

21 1/3 29 103 bm 0 0 0 2



424.

Gadey

Grade	App.	Make	Hackborn	Assurance
Mr.	Date	Mr.	Td. Sp. D. All.	Mr.
	21/3-29	103	bm	0 0 0 2 1/4

Exiens Nawn

Klasse  
M.

Anm.

Gadey

Gadey  
M.

✓

21/3-29 103<sup>60</sup> 0 0 0 1 3/4

✓

✓

21/3-29 103<sup>6p</sup> 0 0 0 2 1/4

✓

✓

21/3-29 103<sup>6g</sup> 0 0 0 2

✓

✓

21/3-29 103<sup>62</sup> 0 0 0 2

✓



mm.	Gade	Gade	App.	Matr.	Hachkom			Assurance.	Ejens Navn	Klasse	Anm.
		No.	Dato	No.	Td.	Skp.	Td.	sum llr.			
			21/3 29	103 <sup>65</sup>	0	0	0	2 1/2			
	✓		21/3 29	103 <sup>64</sup>	0	0	0	2 1/2			
	✓		21/3 29	103 <sup>62</sup>	0	0	0	2 1/2			
	✓		21/3 29	103 <sup>60</sup>	0	0	1	1 3/4			
	✓		21/3 29	103 <sup>62</sup>	0	0	0	2 1/4			

Gade	Gade	App.	Mate.	Hardhorn	Assurance						Klasse		Gade
	No.	Date	No.	Td.	Shp.	Th. All.	sum	No.	Cyrens Navn	No.	Anm.		No.

31/3 29 103 by 0 0 0 2 1/4

✓  
Havangsg. 5 27 1/4 29 95 da 0 0 0 1 3/4  
Christiansag 21.

Kommunen J. B. Tilskov-Ebbi-  
stemmen. 21/10 29.

✓  
15 1/5 29 86 da 0 0 0 0 1/4

✓  
Vagfelvej 57 1/2 29 51 da 0 0 0 2 3/4

✓  
17 1/7 29 113 da 0 0 0 2 1/4

m.

Gade

Gade App. Matr. Hartkorn Assurance-  
 Nr. Dato Nr. Id. Skp. Fdk. All. sum  
 18/7 29 113 f 0 0 0 2 1/4

Exiens Navn

Klasse  
 Nr.

Anm.

✓

18/7 29 113 g 0 0 0 1 3/4

✓

18/7 29 113 h 0 0 0 1 3/4

✓

18/7 29 113 i 0 0 1 2 1/2

✓

16/9 29 51 ab 0 0 1 1 1/4

✓ Gade	Gade No.	App. Date	Madr. No.	Hastkorn Ta. Hk. Pak. All.	Assurance. sum No.	Ejernes Navn	Klasse No.	Armm.	✓ Gade	Gade No.
		18/9 29	65 1/2	0 0 0 2 1/4						
		18/9 29	65 1/2	0 0 0 2						
		11/10 29	64 00	0 0 0 2						
		11/10 29	64 09	0 0 0 2						
		11/10 29	64 09	0 0 0 2						



Anm.	Gade	Gade Nr.	App. Dato	Madr. Nr.	Hætkorn Td. H. F. A.	Assurance søm. Nr.	Ejners Navn	Klasse Nr.	Anm.
	✓		1/10 39	64 ar	0 0 0 1 3/4				





