





1.  
2.  
4.  
5.  
6.  
7.  
8.  
9.  
10.  
11.  
12.  
13.  
14.  
15.  
16.  
17.  
18.  
19.  
20.  
21.  
22.  
23.  
24.  
25.  
26.  
27.  
28.  
29.  
30.  
31.  
32.  
33.  
34.  
35.  
36.  
37.  
38.  
39.  
40.  
41.  
42.  
43.  
44.  
45.  
46.  
47.  
48.  
49.  
50.

# Uddetale arbejdsloen

1955/56

Tidrum	Beløb	Tidrum	Beløb	Tidrum	Beløb
1. 1/4-4/4	2.244,46	1. 1/4-2/4	474,16		
2. 5/4-11/4	3.697,95	2. 3/4-9/4	4.477,79		
3. 12/4-18/4	5.036,10	3. 10/4-16/4	4.570,38		
4. 19/4-25/4	5.378,61	4. 17/4-23/4	4.542,53		
5. 26/4-2/5	5.652,04	5. 24/4-30/4	4.203,53		
6. 3/5-9/5	5.146,67	6. 1/5-7/5	4.540,39		
7. 10/5-16/5	5.651,33	7. 8/5-14/5	3.999,29		
8. 17/5-23/5	4.275,36	8. 15/5-21/5	4.262,42		
9. 24/5-30/5	4.375,05	9. 22/5-28/5	4.414,21		
10. 31/5-6/6	4.592,60	10. 29/5-4/6	4.721,33		
11. 7/6-13/6	5.331,38	11. 5/6-11/6	4.217,22		
12. 14/6-20/6	6.448,45	12. 12/6-18/6	4.777,35		
13. 21/6-27/6	5.230,19	13. 19/6-25/6	4.414,90		
14. 28/6-4/7	4.105,46	14. 26/6-2/7	6.107,52		
15. 5/7-11/7	5.740,71	15. 3/7-9/7	3.985,72		
16. 12/7-18/7	5.071,30	16. 10/7-16/7	1.591,75		
17. 19/7-25/7	4.333,79	17. 17/7-23/7	3.925,80		
" " "	748,65	18. 17/7-23/7	2.684,28		
18. 26/7-1/8	5.399,95	19. 24/7-30/7	2.363,22		
19. 2/8-8/8	4.009,89	20. 31/7-6/8	3.634,54		
20. 9/8-15/8	4.570,54	21. 7/8-13/8	3.767,18		
21. 16/8-22/8	5.051,65	22. 14/8-20/8	4.032,24		
22. 23/8-29/8	4.868,19	23. 21/8-27/8	4.280,86		
23. 30/8-5/9	4.581,16	24. 28/8-3/9	4.044,64		
24. 6/9-12/9	4.398,04	25. 4/9-10/9	4.072,73		
25. 13/9-19/9	5.066,11	26. 11/9-17/9	4.088,80		
26. 20/9-26/9	4.543,03	27. 18/9-24/9	4.042,40		
27. 27/9-3/10	4.457,01	28. 25/9-1/10	4.099,39		
28. 4/10-10/10	4.379,12	29. 2/10-8/10	4.129,42		
30. 11/10-17/10	4.597,73	30. 9/10-15/10	4.140,60		
31. 18/10-24/10	4.482,05	31. 16/10-22/10	4.211,39		
32. 25/10-31/10	4.391,39	32. 23/10-29/10	4.316,45		
33. 1/11-7/11	4.076,44	33. 30/10-5/11	3.976,73		
34. 8/11-14/11	4.264,68	34. 6/11-12/11	4.570,27		
35. 15/11-21/11	4.108,85	35. 13/11-19/11	3.984,89		
36. 22/11-28/11	4.860,44	36. 20/11-26/11	5.458,90		
" " "	= 397,11	37. 27/11-3/12	4.638,35		
37. 29/11-5/12	4.291,46	38. 4/12-10/12	4.658,78		
38. 6/12-12/12	4.441,75	39. 11/12-17/12	4.957,32		
39. 13/12-19/12	4.424,32	40. 18/12-24/12	5.830,88		
40. 20/12-26/12	5.095,38	41. 25/12-31/12	3.371,33		
41. 27/12-31/12	3.086,37	42. " " "			
44. 31-9/1	4.342,90	43. 1/1-7/1	3.994,50		
45. 10/1-16/1	4.441,84	44. 8/1-14/1	4.602,76		
46. 17/1-23/1	4.194,55	45. 15/1-21/1	4.567,35		
47. 24/1-30/1	5.199,87	46. 22/1-28/1	5.035,89		
48. 31/1-6/2	4.254,58				
49. 7/2-13/2	4.071,35				
50. 14/2-20/2	4.708,14				
51. 21/2-27/2	3.656,29				
52. 28/2-5/3	5.298,59				
53. 6/3-12/3	3.908,15				
54. 13/3-19/3	4.759,32				
55. 20/3-26/3	4.113,64				
56. 27/3-3/3	2.957,05				
" " "	958,4				
	<u>242.113,65</u>				



# Udbetalt arbejdsloin

52/53		53/54		54-55	
Tidsrum	Beløb	Tidsrum	Beløb	Tidsrum	Beløb
1. 1/4 - 7/4	4.881,10	1/4 - 7/4	3.018,47	1/4 - 5/4	3.175,73
2. 8/4 - 14/4	3.251,77	7/4 - 13/4	4.940,82	6/4 - 12/4	4.695,78
3. 15/4 - 21/4	4.661,68	14/4 - 20/4	4.388,55	13/4 - 19/4	3.526,17
4. 22/4 - 28/4	4.642,20	21/4 - 27/4	4.423,73	20/4 - 26/4	4.681,88
5. 29/4 - 5/5	4.722,98	" - "	300,48	27/4 - 3/5	4.828,51
6. 6/5 - 12/5	4.169,42	28/4 - 4/5	4.151,50	4/5 - 10/5	4.808,59
7. 13/5 - 19/5	4.520,52	5/5 - 11/5	4.450,35	11/5 - 17/5	4.016,76
8. 20/5 - 26/5	4.015,93	12/5 - 18/5	3.656,63	17/5 - 23/5	3.800,60
9. 27/5 - 3/6	4.358,59	" - "	67,20	18/5 - 24/5	4.229,37
10. 4/6 - 10/6	4.645,99	19/5 - 25/5	3.672,42	25/5 - 31/5	4.044,50
11. 11/6 - 17/6	4.581,47	26/5 - 1/6	4.106,44	1/6 - 7/6	4.411,16
12. 17/6 - 23/6	4.618,65	2/6 - 8/6	4.107,20	8/6 - 14/6	5.088,69
13. 24/6 - 30/6	4.396,81	9/6 - 15/6	4.242,20	15/6 - 21/6	6.647,76
14. 1/7 - 7/7	3.574,75	16/6 - 22/6	4.148,60	1/7 - 7/7	2.311,70
15. 8/7 - 14/7	3.239,51	23/6 - 29/6	3.489,89	22/6 - 28/6	4.103,81
16. 15/7 - 21/7	3.178,13	" - "	462,59	29/6 - 5/7	3.351,50
17. 22/7 - 28/7	3.172,81	30/6 - 6/7	2.362,01	6/7 - 12/7	5.291,36
18. 29/7 - 4/8	3.353,03	7/7 - 13/7	2.419,10	13/7 - 19/7	531,11
19. 5/8 - 11/8	3.806,19	14/7 - 20/7	3.186,67	19/7 - 25/7	2.548,77
20. 12/8 - 18/8	3.835,63	21/7 - 27/7	3.632,90	20/7 - 26/7	2.334,30
21. 19/8 - 25/8	3.975,77	28/7 - 3/8	3.670,01	27/7 - 2/8	4.976,08
22. 26/8 - 1/9	4.348,96	4/8 - 10/8	2.783,86	13/7 - 19/7	3.43,82
23. 2/9 - 8/9	4.483,69	" - "	764,80	3/8 - 9/8	4.204,44
24. 9/9 - 15/9	4.590,13	11/8 - 17/8	2.900,50	10/8 - 16/8	3.884,73
25. 16/9 - 22/9	4.802,14	18/8 - 24/8	3.044,70	17/8 - 23/8	4.255,61
26. 23/9 - 29/9	4.216,73	25/8 - 31/8	3.415,72	24/8 - 30/8	4.751,43
27. 30/9 - 6/10	3.594,66	1/9 - 7/9	4.063,98	31/8 - 6/9	4.635,40
28. 7/10 - 13/10	3.571,81	8/9 - 14/9	4.226,47	7/9 - 13/9	4.576,14
29. 14/10 - 20/10	3.618,63	15/9 - 21/9	4.239,28	14/9 - 20/9	4.453,11
30. 21/10 - 27/10	4.029,32	22/9 - 28/9	4.214,63	21/9 - 27/9	4.420,87
31. 28/10 - 3/11	4.006,66	29/9 - 5/10	4.147,68	28/9 - 4/10	4.433,13
32. 4/11 - 10/11	3.972,06	6/10 - 12/10	4.231,10	5/10 - 11/10	4.378,52
33. 11/11 - 17/11	4.041,45	13/10 - 19/10	4.286,27	12/10 - 18/10	4.320,53
34. 18/11 - 24/11	4.883,58	20/10 - 26/10	4.008,53	19/10 - 25/10	4.471,42
35. 25/11 - 1/12	3.959,63	27/10 - 3/11	4.348,63	26/10 - 1/11	4.455,06
36. 2/12 - 8/12	3.991,51	3/11 - 9/11	4.242,68	2/11 - 8/11	4.565,59
37. 9/12 - 15/12	4.311,37	10/11 - 16/11	3.583,93	9/11 - 15/11	4.471,33
38. 16/12 - 22/12	4.427,73	17/11 - 23/11	3.704,15	16/11 - 22/11	4.567,70
39. 23/12 - 29/12	4.058,02	24/11 - 30/11	3.959,59	23/11 - 29/11	4.477,31
40. 30/12 - 5/1/3	1.522,35	1/12 - 7/12	4.438,68	30/11 - 6/12	4.434,20
41. 6/1 - 12/1	2.569,33	8/12 - 14/12	4.364,42	7/12 - 13/12	4.651,97
42. 13/1 - 19/1	4.560,26	15/12 - 21/12	4.501,32	14/12 - 20/12	4.579,11
43. 20/1 - 26/1	4.543,03	22/12 - 28/12	3.909,13	21/12 - 27/12	3.724,54
44. 27/1 - 3/2	4.680,48	29/12 - 31/12	1.873,17	27/12 - 2/1	1.087,36
45. 4/2 - 10/2	5.125,55	1/1 - 7/1	1.655,14	28/12 - 3/1	2.487,67
46. 11/2 - 17/2	4.511,08	8/1 - 14/1	5.326,80	1/1 - 7/1	1.086,43
47. 18/2 - 24/2	3.736,99	15/1 - 21/1	5.651,49	8/1 - 14/1	4.501,69
48. 25/2 - 3/3	4.312,55	19/1 - 25/1	5.018,51	11/1 - 17/1	4.496,78
49. 4/3 - 10/3	4.767,46	26/1 - 1/2	5.001,17	18/1 - 24/1	4.422,54
50. 11/3 - 17/3	4.711,49	2/2 - 8/2	4.210,51	25/1 - 3/1	6.568,56
51. 18/3 - 24/3	5.423,08	9/2 - 15/2	4.449,60	1/2 - 7/2	3.205,17
52. 25/3 - 31/3	5.066,00	16/2 - 22/2	4.288,72	8/2 - 14/2	4.396,07
53. 1/3 - 7/3	5.249,19	23/2 - 1/3	4.451,94	15/2 - 21/2	4.447,71
54. 8/3 - 14/3	2.21.273.95	2/3 - 8/3	4.277,41	22/2 - 28/2	4.377,23
55. 15/3 - 21/3	844,97	9/3 - 15/3	4.405,23	1/3 - 7/3	5.493,89
56. 22/3 - 28/3	2.22.138.92	16/3 - 22/3	4.524,29	8/3 - 14/3	4.372,35
		23/3 - 29/3	5.584,33	15/3 - 21/3	4.425,92
		30/3 - 31/3	1.620,82	22/3 - 28/3	4.186,52
			2.146.16,64	29/3 - 31/3	2.243,61
					2.347.59,59

1  
2  
3  
4  
5  
6  
7  
8  
9  
10  
  
11  
12  
13  
14  
15  
16  
17  
18  
19  
20  
21  
22  
  
23  
24  
25  
26  
27  
29  
30  
31  
32  
33  
34  
35  
36  
37  
38  
39

Udbetalt arbejds løn 1949-50

49/50

50/51

51/52

	Tidsrum	Beløb	Tidsrum	Beløb	Tidsrum	Beløb
1	1/4 - 4/4	1891,27	1/4 - 5/4	1258,09	1/4 - 4/4	962,76
2	5/4 - 11/4	3661,37	4/4 - 10/4	2581,45	2/4 - 9/4	5800,42
3	12/4 - 18/4	2620,91	11/4 - 17/4	4180,60	3/4 - 10/4	6268,41
4	19/4 - 25/4	3796,62	18/4 - 24/4	4223,59	4/4 - 17/4	5232,16
5	26/4 - 2/5	3790,14	25/4 - 1/5	3995,27	5/4 - 20/4	5903,90
6	3/5 - 9/5	3901,97	2/5 - 8/5	3141,58	6/4 - 1/5	5402,64
7	10/5 - 16/5	3431,67	9/5 - 15/5	3378,39	7/4 - 13/5	5025,41
8	17/5 - 23/5	3846,73	16/5 - 22/5	3324,01	8/4 - 21/5	5520,69
9	24/5 - 30/5	3446,79	23/5 - 29/5	3056,62	9/4 - 22/5	5172,62
10	31/5 - 6/6	3313,89	30/5 - 5/6	3104,55	10/4 - 1/6	5594,41
	31/5 - 6/6	194,09	6/6 - 12/6	3059,06	11/4 - 1/6	5362,38
11	7/6 - 13/6	3073,06	13/6 - 19/6	2897,73	12/4 - 13/6	5923,75
12	14/6 - 20/6	2882,60	20/6 - 26/6	1706,67	13/4 - 25/6	4095,66
13	21/6 - 27/6	2807,52	27/6 - 3/7	2820,99	14/4 - 2/7	3372,88
14	28/6 - 4/7	2385,96	4/7 - 10/7	2703,79	15/4 - 9/7	3067,29
15	5/7 - 11/7	2175,61	11/7 - 17/7	2205,94	16/4 - 10/7	3439,32
16	12/7 - 18/7	2386,03	18/7 - 24/7	2162,99	17/4 - 20/7	3238,29
17	19/7 - 25/7	2422,86	25/7 - 31/7	2800,57	18/4 - 30/7	3191,57
18	26/7 - 1/8	2366,46	1/8 - 7/8	2858,99	19/4 - 4/8	3178,91
19	2/8 - 8/8	2038,08	8/8 - 14/8	3080,89	20/4 - 12/8	3134,68
20	9/8 - 15/8	2285,24	15/8 - 21/8	3074,35	21/4 - 20/8	3257,84
21	16/8 - 22/8	2494,16	22/8 - 28/8	3228,19	22/4 - 27/8	3753,70
22	23/8 - 29/8	2245,45		3451,03		95899,69
		63458,48		68295,34	23/8 - 3/9	4023,38
23	30/8 - 5/9	2229,81	29/8 - 4/9	3622,40	24/8 - 10/9	4266,90
24	6/9 - 12/9	2334,51	5/9 - 11/9	3613,38	25/8 - 17/9	4331,38
25	13/9 - 19/9	2334,46	12/9 - 18/9	3418,24	26/8 - 24/9	4369,15
26	20/9 - 26/9	2305,91	19/9 - 25/9	3580,00	27/8 - 1/10	4413,96
27	27/9 - 3/10	2231,80	26/9 - 2/10	3413,21	28/8 - 8/10	4938,05
28	4/10 - 10/10	2322,58	3/10 - 9/10	3562,52	29/8 - 15/10	5516,26
29	11/10 - 17/10	2221,71	10/10 - 16/10	3494,97	30/8 - 22/10	5885,80
30	18/10 - 24/10	2775,26	17/10 - 23/10	3582,50	31/8 - 29/10	6018,39
31	25/10 - 31/10	2993,08	24/10 - 30/10	3552,03	32/8 - 31/10	6042,49
32	1/11 - 7/11	3062,34	31/10 - 6/11	3513,74	33/8 - 5/11	6148,81
33	8/11 - 14/11	2996,14	7/11 - 13/11	3504,40	34/8 - 12/11	5922,27
34	15/11 - 21/11	2960,93	14/11 - 20/11	3605,14	35/8 - 24/11	6183,25
35	22/11 - 28/11	3326,72	21/11 - 27/11	3625,72	36/8 - 2/12	7150,44
36	29/11 - 5/12	3092,81	28/11 - 4/12	3592,69	37/8 - 9/12	6903,19
37	6/12 - 12/12	3352,78	5/12 - 11/12	3441,73	38/8 - 17/12	7069,78
38	13/12 - 19/12	3201,19	12/12 - 18/12	3928,79	39/8 - 24/12	7046,93
39		107200,46		125346,80	40/8 - 31/12	5612,02
				3317,02		197742,20
	20/12 - 26/12	3336,97	19/12 - 25/12	2780,95		
	27/12 - 31/12	2635,10	26/12 - 31/12	256,02		6017,02
	1/1 - 7/1	512,65	1/1 - 7/1			7236,44
	8/1 - 14/1	2751,92	8/1 - 14/1	3642,40		7509,69
	15/1 - 21/1	3014,16	15/1 - 21/1	3724,62		6445,67
	22/1 - 28/1	3182,94	22/1 - 28/1	3864,89		6084,84
	29/1 - 30/1	3649,26	29/1 - 29/1	4215,30		5495,07
	31/1 - 6/2	3197,80	30/1 - 5/2	3954,03		4909,08
	7/2 - 13/2	3306,61	6/2 - 12/2	3843,35		5205,56
	14/2 - 20/2	3388,32	13/2 - 19/2	3812,15		4851,76
		136176,18	20/2 - 26/2	4165,12		4724,00
			27/2 - 5/3	4027,69		4642,38
	21/2 - 27/2	3766,21	6/3 - 12/3	3929,92		4856,76
	28/2 - 6/3	3501,05	13/3 - 19/3	5517,70		4612,22
	7/3 - 13/3	3600,05	20/3 - 26/3	4068,39		
	14/3 - 20/3	3420,48	27/3 - 3/3	4431,68		270332,63
	21/3 - 27/3	3725,67		184898,03		
	28/3 - 3/3	2532,78				
		156722,42				



20 22 23

50  
40  
47  
48  
49  
50  
51  
52  
53  
54  
55



# Skatter og afgifter

Olderhuset  
og Humle-  
krævehuset

Aar	Kvartal	Frydenlund.			Villa Varna			Næstbyskolevælt v. Varna		Karselsborg og Riss skov	
		Skat- ter	Vand- afgift	Renovering wc. afgift	Skat- ter	Vand- afgift	Renovering wc. afgift	Vand- afgift	W. & B. afgift	Skatter	Vand- afgift
46/47	April	19,59	15,75	4,90	111,59	11,84	7,90	5,80	21,00	753,99	8,04
	Juli	19,57	14,83	4,90	111,57	14,60	7,90	1,20	21,00	753,97	7,81
	Oktober	19,57	15,75	4,90	111,57	16,90	7,90	1,20	21,00	753,97	9,42
	Jan. Fald	27,75	15,79	4,90	111,57	18,74	7,90	1,20	21,00	753,97	6,20
	Fald	86,48	61,62	19,60	446,30	62,08	31,60	9,40	84,00	3015,90	31,47
47/48	April	36,34	23,34	4,90	111,59	18,51	7,90	12,01	21,00	753,99	9,19
	Juli	36,33	21,96	4,90	111,57	14,14	7,90	8,10	21,00	753,97	7,81
	Oktober	36,33	26,56	4,90	111,57	21,27	7,90	1,20	21,00	753,97	6,66
	Jan. Fald	36,33	14,37	4,90	111,57	18,05	7,90	1,66	21,00	753,97	5,05
	Fald	145,33	86,23	19,60	446,30	71,97	31,60	22,97	84,00	3015,90	28,71
48/49	April	36,34	21,04	5,50	111,59	20,81	8,50	3,04	22,75	753,99	6,43
	Juli	36,33	25,41	5,75	111,57	16,90	9,00	1,20	22,75	753,97	7,35
	Oktober	36,33	20,58	5,75	111,57	22,88	9,00	1,20	22,75	753,97	5,51
	Jan. Fald	36,33	8,85	5,75	111,57	18,74	9,00	1,20	22,75	753,97	7,81
	Fald	145,33	75,88	22,75	446,30	79,33	35,50	6,64	91,00	3015,90	27,10
49/50	April	36,34	12,07	5,75	111,59	21,50	9,00	43,06	22,75	753,99	11,26
	Juli	36,33	9,31	5,75	111,57	4,50	9,00	1,20	22,75	753,97	9,65
	Oktober	36,33	8,62	5,75	151,76	25,64	9,00	1,20	22,75	880,80	7,58
	Jan. Fald	36,33	7,93	5,75	151,76	22,65	9,00	1,20	22,75	880,80	9,65
	Fald	145,33	37,93	23,00	546,86	114,29	36,00	46,66	91,00	3366,59	38,14
50/51	April	36,34	21,50	5,75	151,78	15,06	9,00	15,46	22,75	880,86	13,79
	Juli	36,33	7,93	5,75	151,76	15,06	9,00	1,20	22,75	880,83	12,18
	Oktober	36,33	5,86	5,75	151,76	19,89	9,00	1,20	22,75	880,83	5,74
	Jan. Fald	36,33	5,63	5,75	151,76	17,36	9,00	1,20	22,75	880,83	6,66
	Fald	145,33	40,92	23,00	607,06	67,37	36,00	19,06	91,00	3523,35	38,37
51/52	April	37,67	9,68	6,00			9,50	67,30	24,50	4637,75	14,86
	Juli	36,85	9,20	6,00			9,50	152,46	24,50	3404,77	10,48
	Oktober	36,85	8,24	6,00			9,50	12,80	24,50	3404,77	9,67
	Jan. Fald	36,85	8,21	6,00			9,50	16,00	24,50	3404,77	12,10
	Fald	148,22	35,30	24,00			38,00	244,06	98,00	14852,06	47,05
52/53	April	36,85	8,91	6,00			9,50	53,46	24,50		
	Juli	36,85	1,91	6,00			9,50	14,31	24,50		
	Oktober	36,85	7,02	6,00			9,50	-	24,50		
	Jan. Fald	36,85	17,82	6,00			9,50				
	Fald	147,40	42,66	24,00			38,00				
53/54	April	36,85	11,72	6,00							
	Juli	36,85	11,72	6,00							
	Oktober	36,85	8,75	6,00							
	Jan. Fald	36,85	10,64	6,00							
	Fald	147,40	42,83	24,00							
54/55	April	36,85	12,26	7,25							
	Juli	36,85	12,26	7,25							
	Oktober	36,85	9,56	7,25							
	Jan. Fald	36,85	9,56	7,25							
	Fald	147,40	43,64	29,00							

5/6

2/3

4/6

4/4

4/4

4/4

4/4

4/4

4/4

4/4

4/4

4/4

4/4

4/4

4/4

4/4

4/4

4/4

4/4

4/4

4/4

4/4

4/4

4/4

4/4

4/4

4/4

4/4

4/4

4/4

4/4

4/4

4/4

4/4

4/4

4/4

# Skatter og afgifter

Skovarbejderbolig i Riis skov			Drikkebane ved Sjette Frederiks kro			Nødbørflsansbalt i Stadionalle				Nødbørflsansbalt Marselisvej v. Friheden			
Åar	Kvartal	Vand- afgift	Åar	Kvartal	Vand- afgift	Åar	Kvartal	Vand- afgift	W. G afgift	Åar	Kvartal	Vand- afgift	W. G afgift
46/47	April	5,40	46/47	April	3,04	46/47	April	16,27	21,00	46/47	April	24,20	27,00
	Juli	5,86		Juli	5,00		Juli	61,99	21,00		Juli	41,68	27,00
	Oktober	6,78		Oktober	1,08		Oktober	1,50	21,00		Oktober	24,20	27,00
	Jan. Fald	6,55		Jan. Fald	0,80		Jan. Fald	1,50	21,00		Jan. Fald	11,32	27,00
		24,59			9,92			135,26	84,00			101,40	108,00
47/48	April	4,94	47/48	April	5,28	47/48	April	27,03	21,00	47/48	April	17,76	27,00
	Juli	7,24		Juli	5,56		Juli	63,14	21,00		Juli	46,05	27,00
	Oktober	3,79		Oktober	0,80		Oktober	9,09	21,00		Oktober	22,82	27,00
	Jan. Fald	3,79		Jan. Fald	1,36		Jan. Fald	7,02	21,00		Jan. Fald	9,25	27,00
		19,76			13,00			106,28	84,00			95,88	108,00
48/49	April	5,17	48/49	April	4,16	48/49	April	30,02	22,75	48/49	April	72,50	29,25
	Juli	4,94		Juli	3,88		Juli	43,82	22,75		Juli	104,70	29,25
	Oktober	2,87		Oktober	0,80		Oktober	10,93	22,75		Oktober	51,34	29,25
	Jan. Fald	2,87		Jan. Fald	0,80		Jan. Fald	3,11	22,75		Jan. Fald	16,15	29,25
		15,85			9,64			87,88	91,00			244,69	117,00
49/50	April	7,24	49/50	April	3,04	49/50	April	24,50	22,75	49/50	April	55,48	29,25
	Juli	2,64		Juli	3,04		Juli	12,54	22,75		Juli	81,70	29,25
	Oktober	2,41		Oktober	0,80		Oktober	10,01	22,75		Oktober	27,19	29,25
	Jan. Fald	3,56		Jan. Fald	0,80		Jan. Fald	7,25	22,75		Jan. Fald	27,42	29,25
		15,85			7,68			54,30	91,00			191,79	117,00
50/51	April	7,47	50/51	April	3,04	50/51	April	17,14	22,75	50/51	April	67,90	29,25
	Juli	6,09		Juli	1,92		Juli	11,39	22,75		Juli	70,20	29,25
	Oktober	5,86		Oktober	0,80		Oktober	8,17	22,75		Oktober	45,36	29,25
	Jan. Fald	3,79		Jan. Fald	0,80		Jan. Fald	7,05	22,75		Jan. Fald	17,30	29,25
		23,21			6,56			43,95	91,00			200,76	117,00
51/52	April	4,64	51/52	April	3,74	51/52	April	8,52	24,50	51/52	April	88,90	31,50
	Juli	5,84		Juli	2,87		Juli	11,64	24,50		Juli	110,50	31,50
	Oktober	4,43		Oktober	2,00		Oktober	11,49	24,50		Oktober	140,30	31,50
	Jan. Fald	6,05		Jan. Fald	2,00		Jan. Fald	21,90	24,50		Jan. Fald	9,79	31,50
		20,96			10,61			54,51	98,00			249,49	126,00
	Juli	3,57		Juli	0,87		Juli	88,00	24,50		Juli	58,35	31,50
		9,45			1,16			72,90	24,50		Oktober	16,39	31,50
		3,51			0,29			10,50	24,50		Jan.	17,01	31,50



## Skatter og afgifter

Aar	Kvartal	Older-	Flor-	Fløjstrup	Strof. bolig	Fløjstrup	Fløjstrup	Fløjstrup	Fløjstrup	Fløjstrup
		huset	haven.	Skov	i Fløjstrup	Skov	Strof. bolig	Strof. bolig	Strof. bolig	Strof. bolig
		W. & afgift	Skatter	Bedr. Matting Km. Skat.	Bedr. Matting Km. Skat.	Partus amtstue	Partus amtstue	Partus amtstue	Partus amtstue	Partus amtstue
46/47	April	3.00	123.00							
	Juli	3.00	123.00							
	Oktober	3.00	123.00							
	Jan	3.00	123.00							
	Falt	12.00	492.00							
47/48	April	3.00	123.00	393.75	20.30	548.14	63.63			
	Juli	3.00	123.00	393.75	20.30	-	-			
	Oktober	3.00	123.00	393.75	20.30	548.14	63.63			
	Jan	3.00	123.00	393.75	20.30	-	-			
	Falt	12.00	492.00	1575.00	81.20	1096.28	127.26			
48/49	April	3.25	123.00	535.32	22.04	917.93	69.87			
	Juli	3.25	123.00	535.32	22.04	-	-			
	Oktober	3.25	123.00	535.32	22.04	917.93	69.87			
	Jan	3.25	123.00	535.32	22.04	-	-			
	Falt	13.00	492.00	2141.28	88.16	1835.86	139.74			
49/50	April	3.25	123.00	521.23	21.46	972.61	56.29	220.18	74.08	
	Juli	3.25	123.00	521.23	21.46	-	-			
	Oktober	3.25	123.00	521.23	21.46	972.61	56.29	220.18	74.08	
	Jan	3.25	123.00	521.23	21.46	-	-			
	Falt	13.00	492.00	2084.92	85.84			440.36	148.16	
50/51	April	3.25	123.00	507.15	20.88	1048.60	61.02	230.31	78.67	
	Juli	3.25	123.00	507.15	20.88	-	-			
	Oktober	3.25	123.00	507.15	20.88	1048.60	61.02	230.31	78.67	
	Jan	3.25	123.00	507.15	20.88	-	-			
	Falt	13.00	492.00	2028.60	83.52					
51/52	April	3.50	123.00	518.88	27.84	1020.73	86.07	250.65	94.20	
	Juli	3.50	123.00	518.88	27.84	-	-			
	Oktober	3.50	123.00	518.88	27.84	1020.73	86.07	250.65	94.10	
	Jan	3.50	123.00	518.88	27.84	-	-			
	Falt	14.00	492.00	2075.52	111.36	2041.46	172.14	501.50	188.30	
52/53	April	3.50	123.00	648.60	34.80	1072.48	90.81			
	Juli	3.50	123.00	648.60	34.80	-	-			
	Oktober	3.50	123.00	648.60	34.80	1072.48	90.81			
	Jan	3.50	123.00	648.60	34.80	-	-			
	Falt	14.00	492.00							









Skovrestaurationsernes ejendomsstatter

År	Måned	Sjelle Frederiks Kno	Friheden	Varna	Frederikshj	Thorsmølle	Silshia	Ørsveden	Abregard Åstrandho
50/51	April	492,29	258,07	1644,70	134,59	288,82	76,22	296,86	42,59
	Juli	492,29	258,07	1644,68	134,57	288,82	76,21	296,83	42,57
	Okb.	492,29	258,07	1644,68	134,57	288,82	76,21	296,83	42,57
	Jan	492,29	258,07	1644,68	134,57	288,82	76,21	296,83	42,57
	Talt	1969,16	1032,28	6578,74	538,30	1155,28	304,85	1187,35	170,30
51/52	April								10,58
	Juli								20,70
	Okb.								20,70
	Talt								
<u>Brunnsøker</u>									
54/55	April	Lilje Ambrosi							
	Juli	51,12							
	Okb.								
	Jan								
									Slottet Kærby 72,85



19

19

19

# Drift af "Rotary" præser

Åar	Jr. nr		Drift Kr	Reparationer Kr
1948-49	6	Kædeled		63,30
	7	Knive		40,50
	8	Kædeled		12,00
	44	Oljerør loddet		5,00
	45	Kæde		33,20
	46	Kædeled		44,00
	78	Benzin og olie	90,40	
	120	Svejsning		6,00
	121	do og lodning		5,00
	193	Benzin og olie	130,60	
	194	Bolte		1,50
	195	Div. rep.		51,08
	225	-		121,55
	318	Benzin	41,20	
	387	do og olie	41,20	
	462	Div. repn		478,15
	494	Bolte		1,50
	533	Reparation		162,50
	596	Benzin og olie	119,10	
	671	Kultivatortænder		51,00
	99	Bolte (Hingebolte)		2,50
	149	Benzin	28,90	
			451,40	1078,78
	984	Refusion af benzinafgift: (225 l benzin)	105,75	
		345,65	1078,78	
			345,65	
		<u>Salt</u>	<u>1424,43</u>	
1949-50	54	Furrapparat, dækapparat og kromle		261,95
	177	Knive		38,80
	178	Benzin	59,10	
	501	do	65,15	
	42	Tændrør (Hingebolte)		4,50
	165	Bolte (---)		1,80
	166	Lysolie (---)	2,80	
	305	Benzin, olie (---)	122,25	
	431	Lysolie (---)	2,80	
	434	Svejsning (---)		2,75
	599	Benzin	40,70	
	642	Motorcomp., hovedreparation		675,00
			292,80	984,80
	1056	Refusion af benzinafgift: <sup>91/65 + 51/70</sup> (Sælt 305 l benzin)	143,35	
		149,45	984,80	
1950-51	42	Gulf Oil co. benzin	40,00	
	235	Star. Jensen. knive		50,40
	364	Gulf Oil co. benzin	43,00	

Je

10  
17  
24  
31  
7-1  
14-2  
21-6  
28-6  
5/9  
12/9  
2-5  
9-15  
16-20  
23-  
30-  
6/9  
13/9  
20-

14-  
22  
23  
24  
25  
6-  
11-

3/  
9-15  
16-  
23-  
29/5  
6-1  
13-  
20-

17/  
18-  
25-  
1-  
8-  
15-  
22-  
28-  
5-

25-6-51  
18-6-51  
11-6-51  
~~21-5-51~~  
7-5-51  
12-2-51  
fait a jour  
20/5-51  
17/10-51  
19/12-51  
9-1-50  
20-2-50  
13-3-50  
4-5-  
31-7-50  
21-8-50  
11-9-50  
22-11-50





Jan

Feb

4-

3-

3-

9-1

1-

5-1/2

12-15

21/6

OM

June

28-9

16-

# Overdimer og afspadsering

Anton Pedersen			Anten Raun			Larsen Hansen			Ollo Sprensen			Oscar Nielsen			Mads Pedersen		
Dato	Ord	Alpp	Dato	Ord	Alpp	Dato	Ord	Alpp	Dato	Ord	Alpp	Dato	Ord	Alpp	Dato	Ord	Alpp
4-8	4		<del>11-6</del>			8-4	3		Saldo	80	67 1/2	19-10	1		4-6	5	
3-9/10	2 1/2		11-6	4		4-4/6	14		5-1/4	13	1	17-12		1	13-8		5
3-12	2		25-6	4		9/6	1/2		12-18 1/4	14			1	1	14-9	1	
9-12		8	25-9		4	18-6		1	19-25 1/4	14		3-9/10	3		17-9		1
1-5	8		23-10		4	28 1/2 4/7	3 1/2		24-1/5	15		18-11		3		6	6
5-11/6	19 1/2			8	8	18-7	1/2		3/5	2		27-5-51	1		7-5	2	
	36	8	28-5	1/2		19-25 1/7	3		10-16/5		1 1/2				13-5		2
12-18/6	23					26-30/9	2 1/2		19-23/6		29				29-1-51	1	
21/6		6				30-5/9	12		21-5 3/5	6	8				6-5-		1
						26/9	1/2		31-5 4/6	24					28-5	1/2	
						8/10		6	7-13/6	4							
							39 1/2	7	20	9							
						22-10	1/2		14-20/6	9 1/2	1						
						10/12		1	21-27/6	10							
						15/12-19 1/2	4		25/6 1/7	12							
						4-1	1		5/9-11/9	10							
						6-1		8	12-18 1/7	10							
						1-3	45	8	19-25 1/7	11							
						18-3		7	26-34/7	10 1/2							
						29-4	2		23/8	1/2							
							47	25	25-29/8	3							
						20-26/6	2 1/2		28-8/9	3							
						27/6 3/7	3		4/9 17/9	3							
						4-10/7	3		13-19 1/4	2							
						17-7	4		20-26/5	3							
						30-7	3			21 1/2	108						
						15-21/8	5	8	26/10	1							
						29-8		1	5-7/1		18						
						5-11/6	20		19/1	1							
						12-18 1/9	7		29/1	1							
						12-20 1/11		32	4-6/2		16						
							94 1/2	66	7-13/2		34						
						27-11		8	19/2	2							
						17-12	4			27 3/2	176						
						2/4-51	2		9-15/5	3							
						10-14/4	3		16-22/5	2 1/2							
						14/5	2		23-27/5	2 1/2							
						28/5	3		3/5-5/6	3							
							108 1/2	74	6-12/6	3							
						12-18 1/6		1	15-19 1/6	3							
						21/6		1	20-24/6	3							
							109 1/2	75	27/6 3/7	3							
							74		4-10/7	2 1/2	1						
							35 1/2		11-17/7	3							
									18-24/7	3							
									25-31/7	6							
										311	177						
									22-28/8		45						
									27-8 1/9		45						
									5-11/6	6	6						
									12-18/9	3							
									19-25/9	2 1/2	7						
									28-10		1						
									3-11		8						
									20-11		3						
									23-11		2						
										322 1/2	294						
									25 1/2		10						
									16-23 1/51	4	1						
									12-20		8						
									1-2/3	1							
									6-7/3	1 1/2							
									30/3		6						
									27/4	2							
										331	319						

Ollo Sprensen  
 Jup 331 319  
 28-5 2  
 16-6 1  
 333 320  
 320  
 13



B  
 Sold  
 4  
 9  
 182  
 22  
 29  
 13  
 23  
 18  
 28  
 12  
 7  
 17  
 28



# Overdimer og afsjadsring

Bernh. Frandun			Atkul Larsen			Prent Thomassen			Alygnus Christen sen			Maximus Robert			Carl Pedersen		
Dato	Ovrl	Ufsp	Dato	Ovrl	Ufsp	Dato	Ovrl	Ufsp	Dato	Ovrl	Ufsp	Dato	Ovrl	Ufsp	Dato	Ovrl	Ufsp
Saldo			Saldo	40	38	Saldo	35½	31½	Saldo	26½	19	4-6	4		15-2½	8	
4-6	4		23-5		1	7-4		1½	7-4		5	19-7		1	22-2½	8½	
9-6	7		4-5/6	16		23-8		2½	4-6	4		23-8		3	5-1¼	23	
13-20/6		3	18-6		1			35½	11-6		5			4	12-18/9	9	
22-6		8	25-6		2			35½	23-8		8½				9-10		1
29-6	½		29-6	½		4-11		1			30½	30½	1-5	1	7-13/11		48
13-7	7		20-2½		14½	13-11		1					57	4			48
23-8		7½		56½	56½	17-12		5½						1	4-12		1½
	18½	18½	12-8		1	6-1		7½	1-5		1	6-7			5-6	4½	
13-7	2		21-8		4			7½	3-1½	20/10	24-8	2			16-6		1
28-8	4		12-9		3	5-3		1	2½		25-9		7				
12-9	2		17-12		4	14-4		1	17-7	11½		12	12				
7-10		2	8-11/5		12			9 1/2	30-7	3	17-12		4				
17-12	4		20-5		4	8-5		2	15-2½	9	17-1		2½				
28-5		5½		12	16			9½	22-2½	8	2-2		1½				
	12	7½	14/6		4	11-6		3	5-1¼	22½	11-6		3				
	= 7½					2-7		7½	12-18/9	8	12-18/6		24				
	4½					8-7		1	11-13/11				31	4			
						28-29/7		9½		93½	55½		= 4				
						27-8		2	10-12	7			27				
						3-9/10		5	17-12	7							
						16-11		1	18-2	3							
						4-12		3	6-11/5	10							
						5-11/12		3	12-1½	14							
						12-18/12		8	20-16/9	10							
						19-25/12		3	1/4	2							
						24/12 1/2		4½	4-7/4		24						
						7-8 1/51		4½	15/4	2							
						21-1		1	21-20/4		12						
						6-12/2		2	5½	148½	91½						
						18-2		1½	28-5		2						
						10-12/3			16	16-6	5						
						18-3		4½			148½	98½					
						23-3		5									
								58½	32								
						8-14/5			12								
						3/6		2									
						14/6			1								
						24/6		2									
								62½	45								
								= 45									
								17½									

### Atkul Larsen

15-2½	8
22-2½	9½
5-1¼	22½
12-18/9	9
19/9	8
24 2/10	10
10-16/10	10
17-10	8
25-10	5
<hr/>	
	49
	49

### Borge Hallberg

8-1-51	½
10-7-	½
16-6	½

### Alwin Sørensen

9-6-51	1
16-6-	1

### Ellu Dyhr

9-11/6	2/3
21/6	½

Pa

21-

26-

13-

22-

30-

1-

2-8/

9-13/

24-

19-

6-

18-

26-

9-5

9-10/

16-8

22-8

20-1

28-4

7-5-9

20-6





Skovridergården

Budget:	
Skovridergården	2.000,00
Kjæmmerhuset	350,00
	<u>2.350,00</u>

Vedligeholdelse i 1953-54

Pr. nr.	Navn.	Arbejdets art m.v.	Beløb
73	E. Th. Ladefoged	lydebarre og gipskage til garageport	15,59
75	H. Eskesen	maling	28,37
88	E. Caspersen	kalk	15,20
147	J. A. Blakrup	malglas til toilet	6,32
300	Markatenderich, Skovlund	Maling til køkkenstabe	9,50
501	A. Svankholm	cisterner og vandrer rep.	15,80
554	L. Hammerich & co	Cement til rep. af trappe	13,11
556	Komm. malerforretning	malerarbejde	254,66
599	Trælarkimærket	hård gulv til loft i hovedrum	10,80
652	Sten- og gruskomp.	grus og sten til trappe	6,50
653	L. Hammerich & co	Cement, rep. af gulv, Kjæmmerhuset wc	8,74
1053	Komm. malerforretning	loft malet	32,37
1118	A. Svankholm	nys kasser i badeværelse	171,50
36	Ugeliste 1/4 - 6/4	Sommerarbejde	69,28
37	" 7/4 - 13/4	do (vognbrønd)	164,54
38	" 14/4 - 20/4	kalkning og maling	94,49
	" 21/4 - 27/4	do	143,25
	" 28/4 - 4/5	rep. på køkkenet	13,86
	" 16/6 - 22/6	døre malet	34,08
	" 29/9 - 5/10	trappe v. hoveddøren ændret	108,98
	" 13/10 - 19/10	loft rep.	36,96
			<u>1253,90</u>

1954-55

Pr. nr.	Navn.	Arbejdets art m.v.	Beløb
	Skovridergården	Kr 770,00 +	
		Kjæmmerhuset 200 Kr = Kr 970,00	
294	Slustomienus N/S	Vægbeklædning, Kjæmmerhuset	210,82
445	Murerm. S. Madsen & søn	lag m.v. rep	358,65
493	Komm. malerforretning	malerarbejde	108,90
542	E. Th. Ladefoged	lås	17,15
547	A. Svankholm	vandrer rep	29,23
607	Damgaard Jensen	lyshytte	6,67
732	Samme	"	3,53
799	Rådhusforvaltningen	"	1,90
800	A. Svankholm	flaskegasanlæg monteret	195,62
831	A. Bygball	ovn opstillet, Kjæmmerhuset	51,51
855	Beds. Dahl	glasuld	13,65
858	Vestbro Kvalitetshandel	trædder til køkkenbord	215,68
861	Rådhusforvaltningen	notkopi	2,50
901	E. Th. Ladefoged	håndtag til køkkenbord	23,03
904	Skarhus søvark	køkkenbordsplade	197,54
905	Skadsarkitektten	nivellering, Kjæmmerhuset	10,48
251	Ugeliste 15/6 - 21/6	kalkning	18,74
279	" 22/6 - 28/6	"	36,72
345	" 4/7 - 12/7	"	130,38
381	" 20/7 - 26/7	hjerarbejde	38,34
867	" 11/1 - 17/1	nyt køkkenbord	216,96
868	" 18/1 - 24/1	"	216,96
937	" 25/1 - 31/1	" og baggrunden rensed	251,36
938	" 1/2 - 7/2	"	180,80
970	A. Svankholm	blønde bænke til køkken	182,70
983	Ugeliste 8/2 - 14/2	kommer, rep. køkkenet	18,08
1008	E. Th. Ladefoged	skruer m.v. til køkkenbord	9,14
1010	bi ja	installation ændret i køkken	81,31
1011	Komm. malerforretning	spisesue malet m.v.	45,02
1105	Dahls tekniske for.	gasbord	292,50
			<u>3165,84</u>
			+ 18,01
1082	Skovriden Kj. Ladefoged	40% ref. af malerarbejde	3147,83
			23,00
1052	A. Svankholm	vasker rep. Kjæmmerhuset	<del>3124,83</del>
			<u>3170,83</u>



Skovridergården.

Vedligeholdelse i 1952/53.

Budget kr. 3100-  
+ Kirkemerkant 500-

Jr. nr.	Navn.	Indbydels art m. m.	Prisbel.
58	Vesterbro Tralasthandel	brædder	43.63
59	Amerikansk & guldgrav.	-guldgravning	112.00
60	J. H. Abstrup	vindueglas	27.17
128	Mar. Johansen	jernis	23.47
129	Larvig	antikat	8.38
191	Mar. Johansen	taget	45.07
255	Bakkhusl. H. J. Olsen	skarnspande.	126.00
270	O. Andersen	kompur rep.	42.72
271	Komm. malerforretning	skolest. arb.	333.38
	Ugeliste 17/4 - 21/4	vinduer	32.16
	" 22/4 - 28/4	samme	176.88
	" 22/7 - 28/7	remning af tagrende	21.26
	" 12/8 - 18/8	Skat. til kontor	121.25
	" 19/8 - 25/8	samme	15.71
634	A. Maden & søn	murrep - omst. i grad.	232.28
635	H. H. Jøger	pengekat. - kontor	635.00
714	H. Eskehus	taget	38.57
715	Komm. malerfor.	revne i uddun rep.	113.86
920	H. H. Jøger	instalt. rep.	34.95
1072	J. H. Abstrup	malglas	9.91
1073	A. Tranholm	div rep.	35.00
949	Vesterbro Tralasthandel	brædder til reol - kontor	323.38
1015	Roneo	Staalskab med kængemapper	1260.75
1041	H. Christoffersen	Frugt af staalskab	14.10
1067	E. Th. Gadefoged	Knapper skilt til reol	87.60
1119	Socialkontor	Papiruller til arkiv	90.00
1165	Komm. malerforretning	Reol malet	493.97
675	Ugeliste 25/11 - 1/12	Temperaturarbejde	21.30
728	" 2/12 - 8/12	do (skov. kontor)	204.48
760	H. H. Jøger	Salg af gl. boksløge	75.00
782	E. Th. Gadefoged	Hyldebærene	15.51
792	Ugeliste 9/12 - 15/12	Temperaturarbejde (reol)	204.48
793	" 16/12 - 22/12	do	34.08
898	" 2/2 - 9/2	do	34.08
956	" 10/2 - 16/2	do	34.08
957	" 17/2 - 23/2	do	34.08
993	" 24/2 - 2/3	do	127.80
994	" 3/3 - 9/3	do	204.48
1027	" 10/3 - 16/3	do	204.48
1028	" 17/3 - 23/3	do	72.42
1084	" 24/3 - 30/3	do	34.08
1100	" 2/3	do	34.08
1172	Eget samvær	taget til brænderum	95.66
			<u>5788.49</u>





Skovridergården.

Vedligeholdelse i 1951/52.

Budget no.

Jr. nr.	Navn	Arbejdets art m. m.	Beløb
164	Holme - Tranbjerg komm.	vandtagning	250.00
166	A. Franholm	vandledning t. skov. gård.	3900.00
167	Sachs vognmandsforening	triel	12.83
272	Jord- & blomst. koop. for	vandledning	1760.00
366	Jydsk Fællesforening	rei isolert	146.87
421	G. Th. Kadepjæld	hængsel m. v. til port	18.50
425	Nestorbo Blomsthandl.	skifte - port	136.42
449	E. M. Johansen	ciment	6.50
502	K. E. Jensen	malmaling t. port	20.34
503	A. Madem & søn	min rep. efter brand	196.20
508	Komm. materforretning	malerarbejde	675.67
600	Marius Hansen & søn	port v. skov. gården	27.50
660	Sachs skovmandsforening	ovne rens	9.00
691	C. Langballe & søn	kalde	7.00
699	M. S. Rifa	vektelbrøn	443.97
814	Vognmand A. Olsen	møbel	10.67
854	Sladestikkekler	radialor	100.00
856	Graphi	plade til kammer	18.00
859	Anders Olsen & Søn komf.	sand - skovstue	2.00
908	A. Franholm	centralvarmeanlæg	2283.90
909	Ridestoforretningen	lystoft	6.33
910	J. O. Alstrup	malerarbejde	5.96
			<u>10040.68</u>
462	Reck's opvarmnings de.	refinering af udg.	= 62.37
			<u>9978.31</u>
664	M. S. Rifa	vektelbrøn, Nimmerhuset	76.62
424	Sladestikkekler	opgraving til kalde	<del>236.53</del>
114	Ughite 1/5 - 7/5	leje	53.48
348	" 10/7 - 16/7	port.	73.26
385	" 17/7 - 23/7	samme	122.10
788	" 27/4 - 3/12 brønde	rep. v. indbalt. af centralv.	20.56
864	" 4/12 - 10/12	indbalt. af centralvarme	224.11
865	" 14/12 - 17/12	samme	77.78
866	" 18/12 - 24/12	samme	57.55
952	Jydsk malmforening	centr. isolert	313.01
953	C. Langballe & søn	møbel	5.30
957	A. Franholm	(pudsarbejde) v. skovstue	32.47
1040	Komm. materforretning	div. malerarb.	255.49
1073	A. Madem & søn	centralvarme	368.50
1074	Rahr. tekn. foren.	radialor	252.19
1244	Reck's opvarmnings de.	ovne reparat	29.30
1243	Samuel Jensen	linoleum (køkken)	810.70
1171	Lavvækt.	malerarbejde t. port.	20.11
1265	Franholm	diverse arb.	104.93
			<u>12719.50</u>
61	Sladestikkekler	Reparat af skovstue	7.70
			<u>13482.77</u>



Handwritten notes on the right page, including numbers and symbols, partially visible at the edge of the frame.

Skovridergården  
Vedligeholdelse v 1950/51

Budget kr 4200,-

Pr. nr.	Navn	Arbejdet art m. v.	Beløb kr.
303	A. Svankholm	Montering af kedel	564.64
353	Andrup. Mortensen, Esbjerg	Læg af gl. vandkedel	200.00
			364.64
406	E. Th. Ladefoged	Rem til pumpe	10.29
410	Belysningsvæsenet	Strøm til pumpe	7.87
412	Murerm. A. Nielsen	Murerarb. v. kedel	146.29
467	Jord- & betonarb. coop. foren.	Centralkedel ombragt	460.27
471	Murerm. Schadsen & søn	Komfur opsat i Kammershuset	51.28
472	Komm. malerforening	Køkken kalket	81.21
473	A. Svankholm	Pumpe rep.	15.88
562	E. Th. Ladefoged	Vandkran	8.33
598	Hyldto 17/4 - 18/9	Kedels vedligeholdelse	130.37
599	- 19/9 - 25/9	"	304.67
600	- 26/9 - 2/10	"	126.87
640	Rådhusport.	Køje	3.15
641	H. S. Sørensen	Samme flyttet, fyresvins	10.50
673	Belysningsvæsenet	Strøm, vandpumpe	7.51
678	V. V. V. V.	Elementer	8.60
689	Hyldto 2/10 - 9/10	Kedels	104.73
690	- 10/10 - 16/10	"	52.32
700	P. Hansen & søn	Kammeret til afløb	2.00
730	Takkemand E. Nielsen	Kedels	531.80
731	Hannis Johansen & søn	Lager	6.25
733	H. S. Sørensen	Rensnings rep.	6.90
733	Jydebo Isoleringsfab.	Rof. v. kedel isoleret	88.40
734	Blackingsk. Sørensen	Køje	1.90
792	Glarus A. Schmidt	Redder til udstin	89.10
793	H. Kristoffersen	Kabine til køje	258.48
841	H. Wilhelmsson	Pumpe - Rensnings	9.65
842	A. Svankholm	Fudkål af v. e. m. v. Kedels	596.43
888	Rådhusforvaltningen	Køje	6.10
889	Komm. malerforen.	Struktur	93.00
889	Samme	Struktur	125.44
981	H. S. Sørensen	afbrøder repareret	6.88
1029	Belysningsvæsenet	Strøm til pumpe	9.13
1030	H. S. Sørensen	metal i udstin	885.55
1032	A. Svankholm	pumpe repareret	41.16
1098	Komm. malerforening	- udstin	50.61
1099	Rechts opretholdelse	- reparatur	14.75
1143	A. Nielsen & søn	Skovsten repareret	103.19
1146	Hjælperne H. S.	reparatur efter skovsten brand	69.37
1147	Hav. Johansen & søn	Lager	22.13
1244	Psykolog H. Smith	Kabine	16.50
1245	A. Svankholm	Kabine	115.69
1264	Komm. malerforen.	varmestov repareret	42.52
1145	O. Andersen	malerarb.	58.13
1300	Stens skovkompleks	don repareret. Kammershuset	29.42
1328	A. Nielsen & søn	murering	4481.81
1329	Pumpe - A. Svankholm	udstins ombygget	41.09
1340	Hjælperne H. S.	pumpe repareret	1373.57
1349	Belysningsvæsenet	udstins ombygget	8.55
		strøm - pumpe	11.120.12
1115	Skovkommission	H. Komfur fra Kammershuset	20.-
			11.100.12

my side



2  
2  
13  
2  
28  
3  
3  
3  
5  
5  
5  
6  
6  
6  
6  
6  
6  
6  
6  
6  
7  
8  
8  
8  
9  
9  
9  
10  
11  
11  
12  
12  
12  
12  
12  
9

Skovridergaarden.  
Vedligeholdelse i 1949/50

Budget: Kr. 700.00

Fr. nr.	Navn	Arbejds art m.v.	Beløb kr.
134	J. Ehrenreich-Petersen	pumpemotor rep.	29,30
223	B. Swanholm	Vandslanger efterret, 10 m slange, prop og koder til brandvasker	62,65
288	M. Wilhelmson	slim til pumpemotor	17,10
353	Hustømrernes 17/5	rep. af gulv	25,13
382	Belysningsvesenst	Strøm til pumpen	7,15
386	Rådhusforvaltningen	Notopri	1,80
540	E. Langballe & søn	cement til brændehus	14,35
555	Ugeliste 13/9 - 19/9	Arbejdsstøn	145,96
556	" 20/9 - 26/9	"	139,38
601	E. Th. Radefoged	søm m.v. n.	17,21
603	E. Langballe & søn	hagpap	174,68
611	Ugeliste 27/9 - 3/10	Arbejdsstøn	175,26
612	" 4/10 - 10/10	"	69,69
645	Belysningsvesenst	Strøm til pumpen	4,99
646	Mar. Johansen	Cyprind til brændehus	99,42
648	J. E. Halvorsen	Brøndring	35,19
653	E. Langballe & søn	cement til brændehus	7,17
781	B. Madsen & søn	murerarbejde	52,24
816	Komm. malerforretning	malerarbejde	555,77
874	H. J. Olsen	Staalvask rep.	44,85
875	Maaskeinskrivningscentralen	Notopri	0,50
996	Belysningsvesenst,	Strøm til vandpumpen	5,89
997	B. Madsen & søn	Storsten rep.	70,30
999	B. Swanholm	Pumpen rep.	56,24
1070	Hustømrernes 24/5	Guld rep.	20,18
1104	Hof Eija	Arbejdsstøn til pumpen	1852,78
1192	Hof Eija	Instalt. til pumpen	78,21
1261	H. B. Hansen & Co.	Staglens & Knags	11,30
1276	Ruko og vassermøje et.	centralkedel	4449,60
1285	Hof Eija	Pumpe rep.	41,36
1286	"	"	37,55
1316	Arkiv Belysningsvesenst	Strøm til vandpumpen	6,25
			<u>6459,31</u>
957	Rådhusforvaltningen	Notopri	0,90
			<u>6460,21</u>



2  
1  
3  
7  
11

2  
4  
4  
6  
6  
8

5  
3  
10

2  
2  
26  
33  
8  
9  
11  
11  
11  
11

117  
4

50

32  
54  
97  
101  
110

# Oldenhuset

Vedligeholdelse i 1949-50

Budget kr. 700.00

Jr. m.	Navn	Arbejds art m. n.	Beløb kr.
144	M/s Lufa	udv. lygte	48,89
254	M/s Lufa	" " monteret	43,85
354	Fr. Winslow	Vandgrube	28,08
784	Komm. malerforbeholdning	malerarbejde	71,28
1101	A. Bygballi	ovn rep.	108,82
			300,92

Vedligeholdelse i 1950/51

Budget kr. 500.00

238	A. Franholm	Cisterner rep.	11,40
469	M/s Lufa	Klokke flyttet	18,62
473	A. Franholm	Cisterner rep.	7,94
642	Samme	Håndværk monteret	239,52
675	Tapestrer	Tapet	22,92
889	Komm. malerforb.	malerv.	410,46
			710,86

Vedligeholdelse i 1951/52

Budget kr.

599	A. Franholm	cisterner rep.	6,53
848	Møblene 10/7-14/7. samme	der repareret	8,14
1039	Tekniker A. E. Nielsen	rot.	574,00
			588,67

Vedligeholdelse i 1952/53

Budget kr. 1950.00

225	Hindus bødene	konst af gennemning.	4,00
268	Tekniker A. E. Nielsen	lakkert.	801,50
269	Faktas Rednings krops.	gennemning	88,00
359	Eget rørdæk	kragebræt	40,00
875	A. Franholm	ny m.v. kragt m. r.	94,08
924	M/s Lufa	højtall. rep.	13,75
1120	Samme	lys rep.	2,35
1162	Allerum Madsen	rep efter støvskensbrand	190,78
1163	Samme	Diverse repr.	258,61
1164	Komm. malerforbeholdning	Køkken rep	61,02
			1560,09
1176	Købst. komm. forstør foru	Brandskadestatsning	= 190,78
			1369,31
420	E. Th. Lødfoged	Hængeler	2,45
			1371,76

1953-54

Budget 350,00

501	A. Franholm	vandkane rep	5,80
-----	-------------	--------------	------

1954-55

Budget 620,00

326	M/s Lufa	afbrudei udskiftet	10,25
547	A. Franholm	cisterner rep	9,35
970	Samme	do do	10,05
1012	O. Andersson	ovn rep.	11,40
1106	Fr. Winslow	guleplade	7,61
			48,66

7  
7

13  
1  
12  
4  
4  
7  
12

2  
5  
7  
9  
2

1  
2

6  
7

8  
8

4  
4  
7  
7  
10  
11

22  
60  
75  
64  
96  
112



Sammenligning  
Vedligeholdelse i 1949-50

Budget kr. 550.00

Jr. nr.	Navn	Arbejds art m.v.	Beløb kr.
709	Peder malarforretning	kaptsuring m.v.	244.75
			<u>244.75</u>

Vedligeholdelse i 1950/51.

Budget kr. 350.00

152	Ugelyde 16/5 - 22/5	Malerv. art.	55.02
170	J. Torstensen, Malling	Maling	30.00
177	Ugelyde 22/5 - 29/5	Kalkning	20.96
413	Peder malarforretning	Malerarbejde, udv.	354.80
444	Samme	" indv.	23.32
725	J. Torstensen, Malling	Prakt	9.45
1287	Ernst A. Sogaard	pinne repareret	18.25
			<u>511.80</u>

Vedligeholdelse i 1951/52.

Budget kr.

270	J. Torstensen	cement	27.50
595	Wymmand & Jensen	støberet	33.00
780	Ernst Sogaard	pinne repareret	46.90
930	Tommer Andersen, Peder	ny dæk	124.08
212	J. Torstensen	linolie	11.25
			<u>242.73</u>

Vedligeholdelse i 1952/53

Budget kr. 350.00

130	Fr. Winistor	kampfen	222.42
240	J. Torstensen	kalk	20.00
	Ugelyde 20/5 - 26/5	kalkning	26.32
	" 27/5 - 4/6	"	26.32
601	Kontantsalg		
745	J. Torstensen	1. gammel væg to solgt ÷ ÷	15.00
		zinkplade m.v.	7.35
808	Museum. H. Gisselmann	Kampfen opstillet	44.90
809	Samme	væggen	24.36
			<u>356.67</u>

1953-54

Budget 350.00

474	Maler. Fr. Jensen	Køster kaptsuring og malet	205.06
498	Samme	Spisekammer m.m. malet: 29.40 ÷ 40%	17.64
794	J. Torstensen, Malling	Dræller til toilet	8.26
795	Museum. H. Gisselmann	Kamin rep.	29.19
1059	Rolf Knudsen	Pumpe rep.	68.65
1119	Museum. Gisselmann	Bag rep.	85.64
			<u>414.44</u>

1954-55

Budget 475.00

227	J. Torstensen, Malling	maling	9.00
608	Trælarsimporken	isoleringsplader	74.09
759	Skovens eget savværk	materiale	203.76
643	Ugelyde 26/10 - "11	tommerarbejde	72.32
969-987	Maler Fr. Jensen	malerarbejde ÷ 40% fra Jensen	171.36
1127	Ernst A. Knudsen	lase	25.50
			<u>556.03</u>

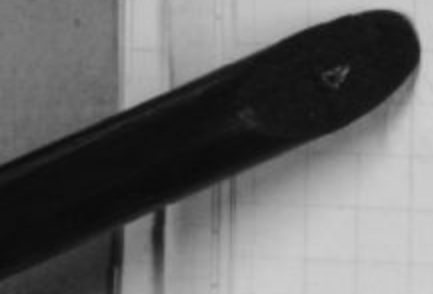

4  
8  
6  
6  
8  
lo  
lo  
ll

Skovhuset  
Vedligeholdelse

Jm nr.	Navn	Arbejds art m. v.	Beløb kr.
1954-55 - budget 1640,00 kr			
862	Blikkensl. H. J. Olsen	Zink v. køkkenbord	537,20
413	Ugeliste 7/8 - 9/8	reparationer	31,03
414	" 10/8 - 16/8	"	187,19
643	" 26/10 - 1/11	"	84,06
692	" 9/11 - 15/11	runder isal	36,16
815	" 21/12 - 27/12	dør rep.	13,56
			18,08
1048	Komm. malerforretning	malerarbejde	907,28
1049	Museum & Skadren	sokkel m. v. rep.	1049,66
1146	O. Andersen	Kalkelam rep.	457,74
			28,72
			2443,40

Trsp.

2  
4  
5  
6  
6  
7  
7  
9  
10  
11

7  
10  
11

3  
8  
4  
9  
10

1  
6

14  
22  
27  
35  
55  
60  
60  
65  
68

89  
111

2  
15  
67  
68  
68  
75  
85

# Skovhuset

Vedligeholdelse i 1949-50

Budget: kr. 850.00

Jr. Nr.	Navn	Arbejds art m.v.	Beløb kr.
504	A. Swanholm	Pumpe rep.	27,95
647	Glarumster Schmidt	ruder isat	28,45
651	N. B. Skovstensaard	Vindue, dør m.v.	385,06
782	A. Madsen & søn	Murerarbejde	45,20
783	Kr. Truelsen & co	Malerarbejde	35,16
999	A. Swanholm	Pumpe rep.	33,28
1020	M/s Sifa	Installation andet og rep.	78,82
1103	M/s Sifa	"	122,87
			<b>756,79</b>

Vedligeholdelse i 1950-51

Budget kr. 600.00

729	Takkmænd N & Nilsen	reparation	144,60
1032	A. Swanholm	pumpe reparat	36,48
1142	A. Madsen & søn	reparation	24,90
			<b>205,98</b>

Vedligeholdelse i 1951/52.

Budget: kr.

265	M/s Sifa	utr. lampe	72,93
824	A. Swanholm	pumpe reparat	39,22
426	M/s Sifa	overgang t. reparation	392,90
957	A. Swanholm	pumpe reparat.	111,90
1075	A. Bygholm	ovn reparat.	17,17
			<b>634,12</b>

Vedligeholdelse i 1952/53.

Budget kr. 550.00

192	A. Swanholm	pumpe reparat	41,00
636	Samme	do do	88,25
			<b>129,25</b>

1953-54

Budget 350.00

148	Mar. Johansen & søn	tapet (v. lysstift)	134,44
225	O. Andersen	ovn opstillet, komfur rep.	219,98
275	M/s Sifa	lampeudst. install. 1. sal	80,80
354	Samme	afbryder udskiftet	22,11
556	Homm. malararbejde	malerarbejde	818,39
601	L. Hammerich	cement til brønd	8,74
602	A. Swanholm	rep. af brøndpumpe	104,60
651	Kroghsgades cementfabrik	rensning af brønd	111,68
681	eg. savværk	tra til brønddæk	15,42
			<b>1516,16</b>
892	Mar. Johansen & søn	rabat på tapet	12,20
			<b>1503,96</b>
1117	M/s Sifa	afbryder udskiftet	11,10
	Ugeliste 5/5 - 11/5	reparation	33,28
	" 12/5 - 18/5	do (komur)	55,44
	" 6/10 - 12/10	brønddæk	70,16
	" 8/12 - 14/12	pumpe rep.	7,72
			<b>1681,66</b>

1954-55

Budget 1640,00 kr.

25	Bdr. Dahl	sugepumpe	92,82
153	A. Swanholm	" monteret	25,60
679	A. Madsen & søn	rep.	201,98
680	Mar. Johansen & søn	tapet	87,86
681	J. A. Skrup	glas	26,50
759	Skovens eget savværk	materialer	14,54
859	M/s Sifa	install. af lampeudst.	87,90
			<b>537,20</b>

Imp.

Pr  
m

22  
38  
38  
38  
77

47  
72

95  
95

4  
4  
6  
7  
6  
6  
6  
7  
11

60  
70

57  
60  
65  
83  
56  
64

Thorvadshuset  
Vedligeholdelse i 1949-50

Budget kr 1950.00

Jr. nr.	Navn	Arbejds art m.v.	Beløb kr
223	A. Franholm	Pumpe rep	40,16
383	N. Nielsen True	Tækning	1649,50
384	Falcks rechnerkorps	Lige af presenning	64,80
385	A. Franholm	Pumpe rep	37,37
779	B. Madsen & søn	Malerarbejde	51,86
			1843,69

Vedligeholdelse i 1950-51

Budget kr 300.00

473	A. Franholm	Pumpe rep.	16,40
736	samme	"	64,53
			80,93

Vedligeholdelse i 1951/52

Budget kr.

954	O. Andersen & søn	rov reparat.	89,12
955	samme	samme	102,64
			190,76

Vedligeholdelse i 1952/53.

Budget kr 1550.00

431	Hansen. Malerforr.	diverse arb.	561,96
452	Trøstingvej	Tækningsplader	381,75
633	A. Madsen & søn	mureri	239,01
713	Hansen & søn	diverse kærre.	8,-
636	A. Franholm	Pumpe rep	56,89
646	Ugeliste "4. 17/11	Tømrerarbejde	136,32
647	" "13/11. 24/11	do	68,16
782	E. Th. Ladefoged	Løm	13,17
1172	Eget savværk	Planter og lægter	25,14
			1490,40

1953-54

Budget kr. 350,00

602	A. Franholm	Stempelpumpe rep	21,80
704	Blind. Sandgaard	Krækelovvær	11,70
			33,50

1954-55

Budget kr. 100,00

575	L. Hammerich & sø	gruekedel	286,92
603	E. Th. Ladefoged	højningsliste	5,32
654	R. Sandgaard	ildf. sten	23,55
830	Smid. Frandsen	rør til gruekedel	6,00
567	Ugeliste 23/9. 4/10	gruekedel opstillet	34,40
642	" "19/10. 25/10	rep.	72,32
			428,51

2.

9  
4  
10  
10  
10  
10  
10  
10  
10  
10  
10  
10  
10



# Fløshavegården

Fr.no.	Navn	Arbejds art m.v.	Beløb
1953-54 (Budget 1250,00)			
	Ugeleje 9/6 - 15/6	rep af loft	529,37
	" 16/6 - 22/6	" "	118,92
	" 23/8 - 24/8	stobning	34,35
	" 25/8 - 21/8	div. rep.	30,61
	" 1/9 - 7/9	" "	151,02
	" 8/9 - 14/9	" "	202,14
	" 15/9 - 21/9	" "	64,56
			196,10
			<u>1327,07</u>
1954-55			
		Budget 3'200,00	
944	Takmand N. S. Nielsen	dagor	960,00
414	Ugeleje 10/8 - 16/8	rep.	58,59
1013	Vesterbro Malas-handel	brædder, isoleringsplader	135,45
1014	G. S. Thorsen	stølvask	149,00
1036	Budecentralen Kvick	kørsel	8,00
1050	Vesterbro Malas-handel	isoleringsplader	80,90
1051	Kriegelvej maskinsmedkvi	lister	50,99
1052	L. Frantzen	pumpe rep.	32,78
1053	E. Langballe & søn	kalk og mørtel	6,63
1066	Ugeleje 9/3 - 14/3	arbejdslojn	160,34
1067	" 15/3 - 21/3	"	294,77
			<u>1937,45</u>

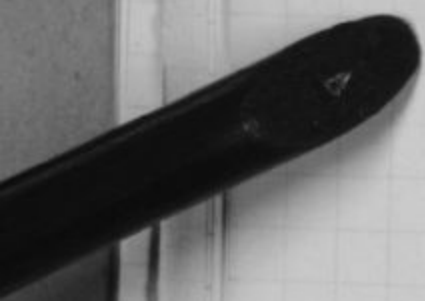

1  
2  
3  
3  
3  
3  
4  
3  
4  
4  
4  
4  
5  
5  
6  
6  
7  
8  
8  
9  
11  
12  
12  
7  
8  
3  
3  
1  
1  
4  
10  
14  
4  
5  
5  
68  
6  
10  
3

# Korhavegaarden

## Vedligeholdelse i 1950/51

Budget kr 13.500,-

1949-50: Rådhusforvaltningen (Lb. 1333) Neokops  
do ( - 483) -

Jr. nr	Navn	Arbydets art m. v.	Beløb kr
			1,25
			<del>3,35</del>
			<u>3,35</u>
169	N. & Nielsen, Trine	Rør til tætning	805,00
294	samme	Tætning	1639,00
363	Vagn N. Olesen	Hjæl af lakkerør	16,30
368	Museum. S. Madsen	Reparationer	1613,19
369	Lillem. H. Schmidt	Ruder	191,54
371	Fr. Winløv	Tegvev	98,23
411	Famhødt. Tage Hansen	Tapet	62,61
320	Ugeliste 27/6 - 47	Oprydning m. v.	54,72
464	Hustømrernes 2/5	Tømrerarbejde	3141,23
465	K. F. Trulsen	Malerarbejde	1095,12
466	Jord- & betonarb. coop. for.	Støbe m. v.	405,00
468	2/5 Eifa	Installation ombyg	343,42
563	Famhødt. Tage Hansen	Fernis	14,41
573	Hyldede 23/8 - 4/9		70,12
674	Skadningsmænd	Cement	8,40
677	Litvin Betonfabrik	Mørtel	65,99
765	R. Sandgaard.	Rør	14,60
849	Hyldede 21/11 - 27/11		26,16
887	Hustømrernes 2/5	Port m. v. rep.	358,93
965	Famhødt. Tage Hansen	Tapet	11,65
1144	O. Andersen	Loft repareret	78,35
1218	O. Jørgen	gummil repareret	10,25
1263	Krydstogades cementfabrik	beton	42,89
			<u>10.147,11</u>
747	Ugeliste 24/10 - 29/10	Oprydning m. v.	130,80
			<u>10.277,91</u>

## Vedligeholdelse i 1951/52

Budget kr:

858 O. Andersen & søn

gummedel

253,83

## Vedligeholdelse i 1952/53

Budget kr: 650,00

337. Bedr. Fahl  
373 A. Frankholm  
155 Hyldede 20/5 - 26/5  
712 O. Andersen & søn.  
854 H. Eifa  
497 B. Svanholm  
1084 Ugeliste 27/3 - 30/3

gummil  
" repareret  
kloak rensel. m. m.  
son rep.  
indst. rep.  
Pumpe rep  
Vindue rep

115,25  
48,30  
80,75  
114,19  
8,25  
18,45  
34,08  
419,27

1953-54

Budget 1250-

140 Skogsgades cementfabrik  
473 B. Sangballe & søn  
552 S. Th. Sædsgaard  
573 Høvd. Sandgaard  
681 Egt Aarvart  
690 A. B. E. Bekningsliste co.  
1058 Thomm. Malerforretning  
38 Ugeliste 17/4 - 20/4  
" 21/4 - 27/4  
" 28/4 - 11/5

son til kloak  
kalk og mørtel  
hængster  
cement, ilf sten og ler  
tre til loft  
Bekningsliste til dør  
Malerarbejde  
kloakarbejde  
do  
dør rep

54,56  
12,78  
3,79  
8,65  
43,23  
11,23  
83,59  
170,61  
113,21  
27,72  
529,37

Sum

2  
18  
48  
50  
11  
12

37  
79  
12

27  
95  
10  
11  
11

45

18  
27  
30  
44

60  
47  
64

Grossinghus  
Vedligeholdelse i 1949-50

Budget: Kr. 700.00

Jr. nr.	Navn	Arbejds art m.v.	Beløb kr.
187	B. Madsen & søn	Sokkel rep.	157,95
188	Højbjerg Blikkonst. forr.	Pumpe rep.	46,16
484	Hr. Frielsen	maljararbejde	72,33
504	B. Swanholm	Pumpe rep.	13,20
1102	A. Bygballe	Porcel.	8,60
1287	H. S. Rifa	Installation efterret.	17,62
			315,86

Vedligeholdelse i 1950-51      Budget kr. 300.00

370	Kroghøjgades Cementfabrik	Brønddækkel	22,89
794	Marius Hansen & søn	Pumpe rep.	15,00
1299	H. J. Olsen	loftlydend	33,00
			70,89

Vedligeholdelse i 1951/52.      Budget kr.

273	A. Swanholm	pumpe repareret	105,34
956	O. Andersen & søn	ovr repareret.	107,75
1076	A. Swanholm	pumpe repareret.	168,24
1119	O. Andersen & søn	ovr repareret	98,33
1171	Lavvarkst.	materialer t. statet.	3,00
			502,66

Vedligeholdelse i 1952/53      Budget kr. 350.00

454	H. S. Rifa	lys repareret efter lyn	16,35
-----	------------	-------------------------	-------

1953-54      Budget kr. 350.00

181	Fr. Winslow	vask og ginkplader	64,93
277	A. Swanholm	vaskerfløb renet	14,00
302	Carl F. Petersen	galv. hængsler	4,50
448	Malerm. Quist	loft rep og malet	59,60
	Ugeliste 19/5 - 25/5	rep. v. kammersen	78,54
	" 24/5 - '6	" " "	75,42
	" 26. 8/6	" " "	67,31
	" 15/9 - 21/9	" oprydning	20,80
			385,10

1954-55      Budget 200 kr

603	2 Th. Ladefoged	hængsler	9,59
473	Ugeliste 24/8 - 30/8	rep. luthus	119,22
642	" 19/10 - 25/10	rep. vinduer	36,16
			164,97

2

3  
4  
4  
6  
6  
7  
25  
41  
4  
6  
9

Arbejderbolig i Riis skov

Nr. nr	Navn	Arbejds art m.v.	Beløb
		1953-54 (Budget 350.00)	
	Ugeliste 17/5 - 25/5	Tryk	469.70
	" 1/8 - 17/8	plankværk malet	33.60
	" 25/8 - 31/8	bag tjæret	129.00
	" 1/9 - 7/9	" rep.	52.26
		bygning af brændehus m.v.	182.94
			<u>867.50</u>
		1954-55	
		Budget 1000 kr	
327	A. Frankolin	cisterner rep.	16.25
443	Barthel ny himmelvej	cerment	4.07
444	E. Langballe & søn	kalk og mørtel	15.44
603	E. Th. Høckefoged	vinduesvinkler	27.97
656	Glaum. Wolff	ruder	5.25
759	Skovens eget savværk	materialer	5.28
250	Ugeliste 8/6 - 14/6	bag tjæret	20.80
413	" 3/8 - 9/8	" "	91.40
472	" 17/8 - 23/8	rep.	38.94
641	" 12/10 - 18/10	"	18.08
937	" 25/1 - 31/1	bag smed for sne	8.34

Pr.  
m

95  
99  
-113  
-124  
-124  
-128  
-128  
-128  
-128  
-128  
-128  
-132  
-133  
-133  
-133

28  
25  
25  
23  
-110

-6  
-6  
-12

4  
4  
3  
4  
5  
5  
4  
4  
4  
10  
4  
4  
2  
4  
4  
5  
6  
6



Arbejderbolig i Piis skov

Vedligeholdelse i 1949-50

Budget kr 2'550.00

Zr. nr.	Navn	Arbejds art m.v.	Beløb kr.
956	Damgaard-Jensen	Kopier	3,97
998	A. Madsen & søn	Ovn og bag sep.	51,75
1133	Larsen tekn. forr.	Rist til ovn	8,75
1248	Rættingsforvaltningen	diagram	4,50
1249	- - -	diagram	1,35
1283	A. Madsen & søn	Montørarb.	158,06
1284	- - -	Montørarb.	86,49
1288	A. Svaneholm	W. f. install.	933,65
1289	E. Højsted & søn	Install. anlæg	228,01
1290	Jydsk Veierings forr.	Kri. meter	40,79
1325	Komm. malmforr.	Skalvart.	110,72
1332	Rættingsforvaltningen	Kopier	7,20
1334	Garnit. Kube	Lindum	35,90
1335	N.B. Skovbogaard	Install. af v.e.	501,65
			<u>2172,79</u>

Vedligeholdelse i 1950/51

Budget kr. 700,00

288	Arbejd. my. sommerjard	Sagrap.	10,63
257	Ugeliste 1/6 - 12/6	Spæring af tage	142,74
258	" 13/6 - 19/6		27,36
237	Viby Kommune	Spæring	52,90
1100	Tøjbrug installationfor.	lys i kontor.	26,40
			<u>260,03</u>

Vedligeholdelse i 1951/52

Budget kr.

613	Larsen tekn. forretning	forrest	8,57
619	Ugeliste 28/9 - 1/10	malning af plankværk	55,52
1265	A. Svaneholm	skovarb.	17,17
			<u>81,26</u>

Vedligeholdelse i 1952/53

Budget kr: 2150,00

413.	Fyllands forhandel	Kilt. st.	1,81
453	F. Svaneholm	lagmidte	38,96
328	Ugeliste 1/7 - 7/7	lagst. jord	84,24
404	- - - 13/8 - 25/8	Tøj	235,36
405	- - - 26/8 - 1/9	nyl. sag	29,83
570.	Skovm. Madsen	lagst. og fra arb. bolig. <del>st.</del>	100,00
711	- - -	lag st.	1192,39
855	A. Svaneholm	W. f. lall. up.	8,25
873	E. Højsted & søn	rehabilitat.	163,97
874	A. Svaneholm	rehabilitat.	8,78
1017.	E. Højsted & søn	rehabilitat. install.	19,55
430	Garm. Wolff	Ruder	6,30
627	Eget savværk	Brædder	145,33
			<u>1834,77</u>

1953-54

Budget kr 350,00

276	A. Svaneholm	rep. af toilet	9,40
497	Vesterbro Malerhandel	Sagrap og rement	70,38
499	J. A. Skovrup	vindueglas til gl. stald	12,42
500	Vesterbro Malerhandel	Brædder	21,00
649	O. Andersen	1 brugt karkalov + opstilling	213,80
681	Eget savværk	Arb. til rep. af brædder	142,70
			<u>469,70</u>

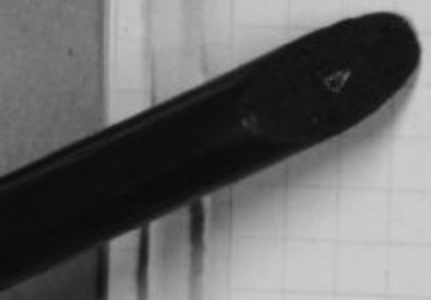

2  
m

Humlehavedhuset

Vedligeholdelse

Jr. nr.	Navn	Arbejds art m. v.	Beløb kr.
	1954-55	Budget 380 kr. Trsp	

2  
m

- 67  
- 72  
- 73  
- 84  
- 84  
- 96

- 4  
- 7  
- 19  
80

10  
2  
3  
4  
4  
4  
28  
28  
32  
5  
5  
7  
9  
2  
4  
4  
5  
6

22  
54  
54  
75  
86  
25  
56

Flumlehavehuset  
Vedligeholdelse i 1949-50 Budget kr. 300,00

Fr. nr.	Navn	Arbejdets art m. nr.	Beløb kr.
			0,00

Vedligeholdelse i 1950/51 Budget kr. 300,00

676	Harboyaard & Andersen	Kiøst	847,61
728	Sakkebrand & Nielsen		116,80
735	Komm. malerforr.	Kiøst	165,72
884	Hof. Eija	Lys install. i kirke	292,00
885	Samme	Nys reparert	5,29
966	Harboyaard & Andersen	Kiøst	69,57
			1496,99

Vedligeholdelse i 1951/52

			Budget kr.
427	Hof. Eija	installation reparert	9,80
720	Komm. malerforretning	malerarbejde	151,18
194	Ugeliste 2 1/2 - 2 1/2 - bånder	skredder	86,71
865	" 1/2 - 1 1/2	Om opskillet	13,79
			261,48

Vedligeholdelse i 1952/53

			Budget kr. 350,00
109	Elektriker J. Petersen	Lys reparert	3,00
247	Vesterby Kalkstald.	Brædder m. v.	246,24
315	E. Th. Radefoged.	Bestag	6,25
443	Rådhusforvaltningen	pap	49,98
450	L. Mathren & søn	ombrygning m. v.	344,88
451	Tapelkunst	tapet	69,60
288	Ugeliste 17/6 - 23/6	diverse tømmerark.	184,09
289	" 24/6 - 30/6	" "	184,09
328	" 1/7 - 7/7	tekkens reparert	89,80
542	Fr. Winslow	ro.	70,09
543	Samme	plade til om søysit.	3,29
716	Komm. malerforretning	malerarb.	338,45
923	Hof. Eija	install. ombyg.	131,75
217	Ugeliste 10/6 - 16/6	Tømmerarbejde	17,96
420	E. Th. Radefoged	Bestag	4,05
497	A. Svankholm	Vaskeredel	185,00
507	Ugeliste 23/9 - 29/9	do opskillet	91,37
627	Egel savværk	Brædder	11,29
			2030,78

1953-54 Budget 1150,00

73	E. Th. Radefoged	1 vandhane og hængsel	11,98
	Ugeliste 21/4 - 27/4	kalkning	31,23
	" 28/4 - 4/5	do	17,41
			60,62

1954-55 Budget 380 kr

225	Mar. Johansen & søn	maling	21,76
542	E. Th. Radefoged	hængsel	8,87
546	Tralastimpfakt	lagnap	4,41
759	Skovens eget savværk	materiale	24,48
860	Eija	afbrudt udskiftet	9,40
250	Ugeliste 8/6 - 14/6	kalkning	72,86
563	" 21/9 - 27/9	havelåge	76,20
			217,95

Trsp.



8  
m

15  
3  
4  
72  
79  
76  
24  
38  
69  
71  
71  
10

Frydenlund  
Vedligeholdelse

Nr nr	Navn	Arbejds art m. nr.	Beløb kr
		1954-55	Budget 570 kr
152	Mar. Johansen & søn	tapet	38,15
369	F.A. Winslow	fyrtage	14,39
494	Komm. malerforbrug	malerarbejde	304,97
729	Vind Olesen	koisel	31,20
759	Skovens eget savværk	materialer	44,23
761	Ø. Th. Salløge	dørgeb m. nr.	18,05
249	Ugeliste $\frac{1}{6}$ - $\frac{7}{6}$	rep.	8,66
381	" 20/7 - 26/7	værkedel rep	17,95
692	" 9/11 - 15/11	dør rep.	18,08
713	" 16/11 - 22/11	dør og havelåge rep	162,72
711	" 23/11 - 29/11	" " " "	18,08
			676,48
1015	Mar. Johansen	tapetrabat	+ 5,10
			671,38

7  
64  
6  
6  
65  
71  
78  
101

29  
47  
51  
56  
8  
10  
114

36  
36  
36  
59  
59  
69  
85  
85  
42  
51  
117

44  
44  
49  
114  
1073  
31  
42  
62

600  
646  
650  
1058



# Frydenlund

Vedligeholdelse i 1949-50

Budget Kr 450.00

Fr. Nr.	Navn	Arbejds art m.v.	Beløb Kr
647	Glamster Schmidt	rude isat	3,00
649	Kr. Truelsen	Malerarbejde	91,02
650	Samme	do	123,97
652	N. B. Skorstensgaard	Vindue m.v.	303,22
710	B. Byghalle	Øvn rep.	91,01
780	A. Madsen & søn	Murerarbejde	75,30
1019	Install. Sventrup	Installation rep.	27,45
			714,97

Vedligeholdelse i 1950/51

Budget Kr 500.00

294	Tekniskmand E. Michsen	Teknikant	33,50
470	Daniel Nielsen	Linoleum paa køkkenbord	120,90
519	Komm. malerforretning	Malerarbejde	164,11
564	Maiphi	Bestag til stolpe	52,95
886	Kulstøvsugning d/d.	Rep.	17,60
1031	A. Svankholm	vandror repareret	27,40
1141	A. Madsen & søn	reparation	31,46
			447,92

Vedligeholdelse i 1951/52

Budget Kr.

367	Tekniskmand H. Michsen	div. arbejde	1640,50
368	Falcks redningskorps	lyst af gennemgang	144,00
369	A. Svankholm	brandledning repareret	67,06
598	A. Madsen & søn	skulptur rep. m.v.	222,35
599	A. Svankholm	indløst og rask repareret	8,44
698	H. S. Sørensen	rekultivering	469,42
855	Komm. malerforretning	div. arbejde	95,57
857	O. Andersen & søn	rei til ørn	38,04
424	Stadsarkitektens kontor	arkitekt honorar	29,92
1120	O. Andersen & søn	ørn repareret	9,90
1171	Savværk	laglagler	23,10
			2748,32

Vedligeholdelse i 1952/53

Budget Kr: 1200.00

447	Stadsarkitektens	w. c. afløb rensed.	30,30
448	Komm. malerforr.	diverse arb.	643,52
496	A. Madsen & søn	murværk	229,53
1146	O. Andersen	ørn rep.	132,88
1073	A. Svankholm	Vandledning & rep	52,62
315	E. Th. Lødefoged	Bestag	23,03
420	Samme	Støttest.	11,51
627	Eget savværk	Brædder	6,51
			1129,91

1953-54

Budget Kr. 350.00

600	Skjegersvej maskinmælkere	Arbejdsfor	12,40
646	E. Th. Lødefoged	hængsler	1,55
650	Mas. Johansen & søn	baget (=rabat, bilag 985, kr 5,17)	19,51
1058	Komm. malerforretning	malerarbejde	121,25
	Hjelte 29/9. 5%	Komplexarbejde	60,06
			214,77

8

Mo

19

Jr.

36

66

66

69

82

82

52

78

78

86

11

16

6

32

42

1

28

38

67

38

38

413

38

413

Laoværket v/ Skovrøding.

Udlygholdelse  
1951-52.

Budget kr.

Jr. nr.	Navn	Indbydels art m. nr.	Beløb
364	A/S Lifa	rekultivering	28.80
661	K. Sammenskift & Co.	rensning	5.53
662	A/S Lifa	rekultivering	1.859.75
665	samme	samme	985.66
697	samme	samme	2.007.07
822	B. Langballe & søn	møntel m. v. til skovskov	29.14
823	Arms Lyngvækst	møntel til skovskov	173.60
520	Ugeliste 28/8 - 3/9	overføring af sage	121.60
787	" 29/11 - 26/11 148 P. Løn	oprensning skovskov	162.21
788	" 27/11 - 2/12 Løn	skovskov	103.09
864	" 4/2 - 10/12	samme	27.58
115	B. Th. Hedebo og H. Skovrup	Køber til fjernsyn	11.76
165	Jensen & Nielsen, København	vekselmotormotor	668.25
61	Skovsartskiftet	Trost af motor	7.70
329	Skovsartskiftet	skovskov til kabelledning	27.00
324	Laoværket v/ Skovrøding	Udlysning af kabel	283.21
			<u>7502.05</u>

1952-53

Budget kr.

288	Ugeliste 17/6 - 22/6	høring af sage	113.40
387	" 5/8 - 11/8	urt.	31.26
675	" 25/11 - 1/12	Brandelens bygget	92.53
			<u>237.19</u>

1953-54

Budget 0-

380	B. Thystrup, Viby	Maling til vinduer og døre	67.03
	Ugeliste 28/4 - 4/5	maling m. v. af	33.69
	" 5/5 - 11/5	" " " "	66.75
	" 9/6 - 15/6	Sag rej	23.10
	" 16/6 - 22/6	vinduer malet	16.80
	" 22/6 - 29/6	" " Bjærd Høje m. v.	119.20
	" 21/7 - 27/7	" " skovskov rej	66.56
	" 25/8 - 2/8	Sag rej	23.10
			<u>416.23</u>

1954-55

Budget 0-

382	Ugeliste 27/7 - 2/8	Sage høret	73.44
413	" 3/8 - 9/8	" "	26.57
			<u>100.01</u>

dy

Fr. N

449  
850  
1028  
1172

573

762  
511

Lynstolen

Vedligeholdelse

Fr. nr	Navn	Arbejds art	Beløb
<u>1952-53</u>			
449	Murerm. Madsen	Skroten rep.	147,40
856	W. Rasmussen	Fløjtrane isat vandledning	24,23
1028	Ugeliste 17/3 - 24/3	Dækul	34,08
1172	Øst samvær	Materialer til dækul	15,24
			<u>220,95</u>
<u>1953-54</u> Budget kr. 350,00			
573	Skibmd. Lundgaard	Klebemasse, Afsænk og Aøm	9,45
	Ugeliste 25/2 - 21/2	Agg rep	117,20
			<u>126,65</u>
<u>1954-55</u> Budget 200 kr.			
762	Smalk. Knud Jensen	indstalt rep	23,25
511	Ugeliste 31/8 - 26/9	Agg Aøm	93,27
			<u>116,52</u>

2  
ms  
48  
12  
93  
111

96  
~~122~~  
31  
518

5  
60  
66  
112  
116

44  
85  
102  
117

71  
101

149  
278  
475  
105

228  
229  
1009  
1081  
1117  
1094  
1147

Skovens bygninger  
Eftersyn og reparation af skovbøge -  
Kalkning og udr. rep. af Skovens huse  
Arkitekt honorar

1949-50  
Budget Kr. 1.000.00  
- - 1.500.00  
- - 850.00

Jr nr	Navn	Arbejds art m.v.	Beløb Kr
<del>483</del>	<del>Stadthusholdningen</del>	<del>mekanisk Skovhavegrunden</del>	<del>2.20</del>
1291	Stadsarkitekten	honorar	800.00
931	Ugeliste 7/1 - 9/1	ammunikionsdepot rep	41.86
1117	- 17/2 - 20/2	do	35.88
			877.94

1950-51  
Eftersyn og reparation af skovbøge  
Reparation og kalkning af skovens huse  
Arkitekt honorar

Budget Kr. 1.000.00  
- - 1.500.00  
- - 750.00  
I alt 3.250.00

967	K.T. Damgaard Jensen	Lyngby, Villa Varva	1.67
<del>1227</del>	<del>Stadsarkitekten</del>	<del>honorar</del>	<del>800.00</del>
319	Ugeliste 10/6 - 20/6	hage fynt <u>savværk</u>	98.69
518	Komm. malkforretning	Kalkning og maling m.v	855.43
			1755.79

1951-52

59	E. Th. Ladefoged	Flængler m.v.	88.20
60	J. B. Alstrup	Glas	95.03
663	Jeps Sif	Vinkelstøen - Villa Varva	467.28
1121	Stadsarkitekten	honorar - Vinkelstøen	630.75
1160	do	alm. honorar	800.00
			2081.26

Gyremønstret 1952-53 Bøgel Kord

449	Murerm. Madsen	Skorstens rep.	147.40
856	W. Rasmussen	Stopkane isat vandledning	24.23
1028	Ugeliste 17/3 - 22/3	Dækbel	34.08
1172	Bøgel savværk	Materialer, til dækbel	15.24
			220.95

Diverse 1952-53

710	Aalyse Madsen, Stalling	1 Kæstelovn (til loger)	100.00
1016	Stadsarkitekten	Honorar (Budget 1200.-)	800.00
			900.00

Diverse 1953-54 Budget 1300.00

149	Vesterbro Brændehandel	Logpap (på loger til div. rep.)	70.56
278	Samme	Loggjæse, diverse bygninger	159.17
475	Vognm. N. Olesen	sand til gl. brønd v. villa Varva	35.53
1057	Stadsarkitekten	honorar	800.00
			1065.26

Diverse 1954-55 Budget 1500 Kr

228	L. Hammerich & sø	Loggjæse, div. bygninger	47.04
229	E. Langballe & søn	kalk. michtel " "	17.56
1009	Stadsarkitekten	honorar	800.00
1081	Ugeliste 22/3 - 28/3	arbejdsloen, villa Varva	73.12
1117	- 29/3 - 31/3	" " " "	116.88
1094	J. B. Alstrup	regler til dør " "	21.99
1147	W. Hammerich Petersen	el. installation " "	153.45
			1230.04

Dr.  
Mr.

641  
692  
145  
597  
603  
759  
259  
  
258  
  
983  
984  
1030  
1144  
1155  
  
1169



Sjætte Frederiks kro  
Vedligeholdelse i 1954-55

In nr.	Navn	Arbejds art m.v.	Beløb Kr.
		Trsp.	19668,61
641	Ugeliste 12/10 - 18/10		72,32
692	" 9/11 - 15/11		33,36
145	Vgmd Olsen	Kørel	19,50
597	Samme	do	31,20
603	E. Th. Lodefoged	hængsel m.v.	13,49
759	Skovens eget savværk	materialer	367,19
259	Efterbetaling	arbejdsløn	30,00
			<hr/> 20235,67
258	Kontantsalg	gl. plankværk	25,00
			<hr/> 20210,67
983	Ugeliste 3/2 - 14/2	stole rep	18,08
984	" 15/2 - 21/2	"	72,32
1030	" 22/2 - 28/2	"	36,16
1144	Bdr. Madsen, hisbying	græs	60,00
1155	Murerm. Fløstergaard	glas. rør i afløb	580,85
			<hr/> 20978,08
1169	P. E. Sørensen	ref. rep af stole	126,56
			<hr/> 20851,52

Fr.  
m.

640  
874  
877  
373  
420  
627

103  
178  
196  
233  
329  
368  
501  
609  
633  
813  
818  
872  
879  
955  
967  
980  
981  
1026  
1130

27  
78  
151  
165  
166  
167  
304  
341  
375  
503  
615  
51  
52  
53  
174  
345  
347  
414  
472  
473  
564  
640

Lille Fredens kir.  
Vedligeholdelse i 1954/53

Jr. nr.	Navn	Arbejdet og m.v.	Beløb kr.
642.	Transport		
874	Museum. A. Mathsen & søn	guld rep.	4487.13
877	A. Frankholm	ventil på vandledning	347.24
373	E. Kariestad & søn	rekonstruktion	95.38
420	A. Swanholm	Rep. af kedel	2438.18
627	E. Th. Ladefoged	Hængeler	34.60
	Eget svarværk	Materialer til flaskeskur	19.08
			590.96
			7807.57
		30cm. og tilbygning.	
	1953-54	Budget kr. 6'800.00	
103	Stuktor Karlo Møller	a conto stukbehandling udv.	2'500.00
178	E. Th. Ladefoged	dørlås	4.00
196	H. Eskesen	Arbejdning	111.72
233	Stuktor Karlo Møller	rest. stuktopudsning	1'500.00
329	Museum. A. Mathsen & søn	rep. af tag	101.90
368	Planen & Vangkilde	malerarbejde	1'911.76
501	A. Swanholm	fjederhane m.v. rep.	44.20
609	Mathem. Th. Nielsen & søn	vinduer malet	217.96
633	Ruders. S. & Sørensen	lampetter, greksted m.v.	655.80
813	E. Th. Ladefoged	vinduesbestag	86.12
818	Barhus huseff. & install. fore.	udv. lampetter og ud	112.30
872	J. A. Selskrup	glas	47.82
879	Eget svarværk	løgter	2.54
955	E. Th. Ladefoged	hængeler, hængeler m.v.	46.87
967	Barhus huseff. & install. fore.	install. rep. udv. lampe og ud	200.50
980	Vynd N. Olsen	Rørrel	45.68
981	Samme	do	15.23
1026	Fr. Winslow	stigeovnsdør	102.70
1130	Tamgaard Jensen	Kopier	6.66
	Ugeliste 23/7. 4/5	dør rep.	9.24
	" 18/8. 24/8	tag fjæret	17.20
	" 15/12. 21/12	rep. vinduer og flaskeskur	69.28
	" 22/12. 28/12	plankoværk rep.	34.64
	" 7/1. 4/1	forsatsvinduer	34.64
	" 5/10. 11/1	do	95.26
	" 12/1. 18/1	do	238.72
			8'212.74
	1954-55	Budget kr. <del>2'880.00</del> 17'880.00	
27	Vesterbro Aralashandel	brædder	118.15
78	Brdr. Mathsen, Lisebjerg	grus	20.00
151	Samme	"	20.00
165	Ths. Sabro & co	køleanlæg	9500.00
166	A. Swanholm	ændringer i køkken	426.02
167	Museum. Klostergaard	murerarbejde	6223.95
304	Daniel Nielsen	linoleum	597.10
341	Barhus huseff. & install. fore.	køleanlæg install.	1030.80
375	Vesterbro Aralashandel	brædder	523.71
503	Fr. Winslow	køkkenplade	16.47
615	Vesterbro Aralashandel	brædder	68.61
51	Ugeliste 13/4. 19/4		97.02
52	" 20/4. 26/4		170.97
53	" 27/4. 3/5		23.50
174	" 11/5. 17/5		135.96
345	" 6/7. 12/7		197.89
347	" 13/7. 19/7		1.77
414	" 10/8. 16/8		22.85
472	" 17/8. 24/8		36.56
473	" 24/8. 30/8		27.42
564	" 28/9. 4/10		211.04
640	" 5/10. 11/10		198.88
		Tmsp.	19'668.61

2v  
7ms  
208  
490  
362

672

427  
1250.  
1333  
1307

313  
378  
421  
434.  
435  
915.  
824

950  
957

326.  
464  
465  
466  
327.  
97  
98  
328  
329  
330  
465  
470  
494  
497  
505  
506  
532.  
553  
557  
636

Lille Frederiks kro  
Vedligeholdelse i 1949-50

Budget: kr. 1'500,00

Jr nr	Navn	Arbejds art m. v.	Beløb kr
208	Maler Truelsen	Lige af stillads	39,08
490	Samme	Malerarbejde	118,03
362	Rakus tekniske forening	Udendørslygter	320,73
			477,84
672	M/S bifa	Installation ændret	134,46
			612,30

Vedligeholdelse i 1950/51

427	Tommy Winkler	Højebane rep.	215,00
1250	M/S bifa	installation repareret	126,74
1333	Sundersen og Laurson	Gæstebordplade	50,00
1307	Vesterbro Kvalitshandel	andel i regningen	1.000,00
			1.391,74

Vedligeholdelse i 1951/52.

	Hjerte 11/12 - 17/12 - kommer	vindues	119,10
	- - 18/12 - 24/12 - -	samme	144,98
313	Tralacvænner	Lagnavn	102,91
378	Krybsgades cementbeton	skulptur	64,00
421	Th. Ladefoged	bolle m. r.	32,26
434	Vesterbro Kvalitshandel	brædder	21,62
435	J. A. Struup	glas & kil	23,28
915	Samme	glas til vinduer	144,22
824	A. Tranholm	tril repareret	45,14
	Hjerte 19/6 - 25/6	brandlarm	28,49
	- - 26/6 - 2/7	do	349,65
	- - 3/7 - 9/7	do	171,68
	- - 10/7 - 16/7	do	106,93
	- - 25/12 - 31/12	vindues	114,94
950	Th. Ladefoged	konjurer	30,47
957	A. Tranholm	isblænser repareret	16,01
	Hjerte 8/1 - 14/1	vindues	134,98
			1.650,66

Vedligeholdelse i 1952/53.

Budget kr. 6'250,00 + 3'086,00

326	Tommy Winkler	rep. højebane	502,06
464	Vesterbro Kvalitshandel	Lagnavn	96,37
465	Samme	skulptur	383,08
466	A. Hadsen & søn	gæstebordplade	251,48
327	J. A. Struup	tril h. højebane	66,93
97	Hjerte 4/5 - 14/5	- - - - Hornstubbens	90,09
98	- - 13/5 - 19/5	- - - -	34,32
328	- - 1/7 - 7/7	- - - -	22,45
329	- - 8/7 - 14/7	- - - -	53,88
330	- - 15/7 - 21/7	- - - -	58,37
405	- - 26/8 - 1/9	- - - -	166,53
470	- - 4/9 - 8/9	making of højebane, skiv m. m.	474,90
494	Vognmand A. Olsen	tril	50,76
497	A. Tranholm	dr. arb.	1167,29
505	Hjerte 9/9 - 17/9	flaskerkin	524,10
506	- - 18/9 - 24/9	- - & højebane	425,86
538	Th. Ladefoged	konjurer m. v	17,28
553	Krybsgades cementbeton	skulptur	42,46
557	Hjerte 30/9 - 6/10	køkkentord rep.	36,32
636	A. Tranholm	sammenlæg rep.	28,60
		Trep	4487,13

gr.  
na.

461  
547  
622  
792  
800  
250  
563  
868  
937

970  
977  
978  
984  
1021  
1022  
1023  
1024  
1030  
1031  
1052  
1053  
1058  
1059  
1060  
1074  
1093  
1105  
1106  
1110  
1092  
1066  
1067  
1081  
1156  
1157

1170  
1171  
1172

Frigheden  
Vedligeholdelse 1954-55

Fr. nr.	Navn	Arbejds art m.v.	Beløb kr.
	Budget kr 375,00 + Aftl. bet. 6563,00 = 6938,00		
461	Stadsingeniøren	ledning renet	12,67
547	A. Svankholm	cisterner rep	24,60
622	Maskinrevisionscentralen	Kopier	2,30
792	do	"	1,25
800	A. Svankholm	vand aflukket	19,50
250	Ugeliste 2/6 - 14/6		117,78
563	" 21/9 - 27/9		18,36
868	" 18/1 - 24/1	borde og stole malet	172,22
937	" 25/1 - 31/1	" " "	301,20
			669,88
970	A Svankholm	vand aflukket	14,50
977	G. A. L. Thorsen	stølvask	286,00
978	G. Langballe	møbel	0,49
984	Ugeliste 15/2 - 21/2	rep.	144,67
1021	Kriegersvej maskinmekteri	lister	17,25
1022	L. Stammerich & co	ildf sten	9,73
1023	Mar. Johansen & søn	Villemium	72,40
1024	Samme	linoleum	194,84
1030	Ugeliste 22/2 - 28/2	rep.	247,84
1031	" 1/3 - 7/3	"	287,15
1052	A Svankholm	div. rep	385,24
1053	G. Langballe & søn	kalk	7,64
1058	J. A. Pilsrup	vinduesglas	17,92
1059	Barhus saderværk	lister	15,37
1060	Mar. Johansen & søn	lindumscement	10,07
1074	Viggo Bras mussen	udlæg til rengøring	323,90
1093	E. Radefoged	lase m.v.	170,05
1105	Rakus tekniske for	gasbord	292,50
1106	J. A. Winslow	zinkplade	7,80
1110	A Svankholm	vand påsat	29,41
1092	Vgund N. Olesen	Kørel af materialer	41,60
1066	Ugeliste 8/3 - 14/3	arbejdsten	165,58
1067	" 15/3 - 21/3	do	92,94
1081	" 22/3 - 28/3	do	146,24
1156	1/3 bifa	Vekulshom	2572,92
1157	Barhus skorstensfejver	fejning	17,02
			6240,89
1170	Carl Sinding	Køleskab	1500,00
1171	Stomm. malerarbejde	malerarbejde	1665,98
1172	Samme	do	42,00
			9448,87

2v.  
Mr

726  
1328  
134  
134

148  
247  
376  
426  
529  
538  
539  
687  
688  
1270  
1307

516  
516  
65  
76  
112

2  
2  
2  
10  
10  
10  
9  
10  
10

28  
60  
87  
120  
120  
3



# Frieden

Vedligeholdelse i 1949-50

Budget kr. 2.150.00

Zv. Nr.	Navn	Arbejdes art m.v.	Beløb kr.
726	H. Rising	div. vedligeholdelse	1500.00
1328	N. B. Skovlungegaard	plankværk	450.00
1342	Holm. Frickum	div. malerarb.	340.28
1349	Papdækker Othosen	thuis dekret	228.37
			2518.65

## Vedligeholdelse i 1950/51

148	Blarm. H. Schmidt	Ruder i ovenly	90.80
249	Hank gulvbelægning	- Ryr.	92.00
376	Ms Eiga	Installation rep.	102.79
426	Homm. malerforretning	Musikribene malet	335.08
529	N. B. Skovlungegaard	Sommerarbejde	358.76
538	H. P. Othosen	Tjering af tage	225.00
539	Homm. malerforretning	Veranda malet	1079.67
687	Samil Hilsen	Finolium	162.60
688	Stadsarbejdere	rensning	10.30
1270	N. B. Skovlungegaard	gule reparat	61.17
1307	Verterbro Brakathandel	andel & revinger	674.16
			3192.33

## Vedligeholdelse i 1951/52

516	Ugeliste 2/8 - 2/9 - tomrum	reparationer i restaurant	122.52
518	Papdækker H. P. Othosen	Lag tjert	225.00
656	H. Bladen & søn	regge m.v. reparat	152.35
769	B. Th. Kadefjord	køkken	3.38
1128	Blakum. H. J. Olsen	div. reparationer	58.87
	Samme	stolbrude reparat	32.61
	Ugeliste 11 - 11	div. reparationer	31.76
			636.49

## Vedligeholdelse i 1952/53

Budget kr. 1500.00

377	Ugeliste 5/8 - 14/8	taget reparat.	35.92
288	" " 17/6 - 27/6	div. reparationer	17.96
377	675 " " 25/11 - 1/12	telefonbrd.	17.04
1080	Juels farvehandel	linoleum	19.31
1081	Fr. Hilsen	kampurid	24.75
1082	Samme	fjernet rep.	51.61
993	Ugeliste 24/2 - 7/3	Sommerarbejde	8.52
1073	B. Swanholm	Optøning, ledninger rep	269.07
1081	Ugeliste 24/3 - 30/3	Sommerarbejde	34.08
			478.26

## 1953-54 - kr. 2700.00

35	Juels farvehandel	linoleumslim	3.67
288	Museum Lollandsen & søn	rep. af tage	107.80
602	B. Swanholm	vandledning rep	13.70
820	Verterbro Brakathandel	Sagrap	29.40
1203	Homm. malerforretning	malerarbejde	147.34
1206	Rådhusforvaltningen	Renser	1.65
37	Ugeliste 7/4 - 13/4	Sommer rep. af tag	34.64
	" " 15/12 - 21/12	" " "	51.96
			395.16

Var

22. M

701

930

1177

1180

80

387

388

389

509

693

871

988

1202

1207

1214

122

3

165

462

55

55

55

17

70

25

Varna

Vedligeholdelse 1952-53

Pr. nr	Navn	Arbejdets art m.v.	Betøb
701	Entreprenør Paulsen	Salg af motor	4676.03 + 25.00
936	Samme	" " "	4651.03 + 75.00
1177	K.T. Damgaard Jensen	Neo. Kope	4576.03 1.57
1180	A/s Fotorama	Omlægning af soler	49770.00 54347.60
1953-54: budget kr. 5.300,00 + tilføjeskr. kr. 245.000,00			
80	De forenede gemstoberies	Kalorifere for varmekab	375,00
387	Restaurant Varna	6 koldskuffer v. omlægningen i 5/53	3255,27
388	Lillem. Viggo Petersen	opsætning af spejle	99,60
389	Paulus Skalkvæsen	bygningsgebyr	30,00
509	De forenede gemstoberies	oliefyldt rep.	167,81
693	Damgaard Jensen	lyskopier	5,44
871	Rådhusforvaltningen	" "	2,65
988	Skadningeniøren	afgift for 6 nye w.c	600,00
1202	Skadningeniøren	bygningsgebyr	116,00
1207	Rådhusforvaltningen	Kopier	1,65
1214	A/s Fotorama	andel i vedligeholdelse	4653,42 + 41,95
1221	Murerm. A. Jacobsen	ny køkkenbygning m.v.	244884,56
38	Ugeliste 14/4 - 20/4	dansgulv rep.	17,32
	" 21/4 - 27/4	plankværk malte	31,52
	" 28/4 - 4/5	" " dansgulv rep.	84,38
	" 27/10 - 2/11	Agrunde rensed	15,12
	" 22/12 - 28/12	rep. plankværk	62,51
		*) = ombygningssudgifter.	249706,88
1954-55: budget kr. 5.000,00			
169	Murerm. Søren Jacobsen	Kedel rep m.v.	2874,30
462	Skadningeniøren	ledning rensed	19,49
555	A.F.J.	oliefyldt rep	320,91
556	A/s Fotorama	75% andel i vedligeholdelse	1180,28
557	Samme	do	233,86
			4628,84
170	A/s Fotorama	25% af vedligeholdelse	718,58
705	Samme	do	85,10
258	Kontantsalg	1 gl. kemfær	50,00 + 853,68
			3775,16

12

Jan. m

180  
24  
28  
28  
31  
37  
38  
38  
47  
50  
56  
70  
70  
72  
91

96  
96  
121  
121  
121  
121  
121  
121

120  
120  
120

8

6  
12  
12  
12  
12  
12  
12

20

2  
6  
7

110  
6

Narna.

Vedligeholdelse 1951/52

Budget kr.

nr.	Navn	Arbejds art m.v.	Beløb
	transport		160.63
186.	Prüin & Lorenzen	el. motor	162.70
242	H. L. Henriksen & Co	lagunder m.v. rep.	1014.46
287	Bromann & P. Løj	rep. efter vekselsrom	77.56
288	samme	div. reparationer	1481.62
314	Jensen & Nørum, Esbjerg	el. motor	2316.50
379	Johs. & Petersen	trappe reparat	300.59
380	Carl & Thimand	el. motor	147.00
282	L. Chr. Hansen & Co.	circulationspumpe m.v.	1006.46
475	L. J. Olsen	skærnkasser	300.00
501	Larverkøb. kr.	div. materialer	289.02
562	Hj. Holstebro Malastkødet	Feoflitz	196.00
700	Hj. Sjøf	vekselsrom	2148.24
701	samme	samme	1456.11
726	Komm. materialer	div. arbejder	176.28
913.	Hj. Sjøf	lys reparat	11.48
	Hj. Sjøf 10/4 - 16/4 løn	reparation	152.80
	Hydrate 17/4 - 23/4 --	... af rekrut m.v.	152.80
	-- 24/4 - 30/4 --	viduet	61.12
	-- 19/6 - 25/6 --	danserbæde	229.40
	-- 4/9 - 10/9 --	div. arbejder	160.74
963.	Hj. Sjøf	installations rep.	56.40
964	samme	ventilator rep.	22.55
1219	G. J. Jensen Lohner	oliefyr	2060.00
1222	Delits vandforsyning	vandmåler	5.00
1246	Er. Kinslow	elementer t. oliefyr	1282.36
1249	H. M. Krømmers & install	install af oliefyr	1578.45
1250	Selinus Hushjælfon for.	oliefyr	1798.55
1251	G. J. Jensen Lohner	planteværk.	175.00
	Hydrate 18/5 - 24/5	planteværk.	87.84
	-- 25/5 - 31/5	samme	175.68
1260	Mackinn. Kramer	diverse arbejder (a.c.)	500.-
1261	samme	(a.c.)	500.-
			26990.54
			57.00
1279	de formide Jernlathier	= kontrol retur	26933.54
			1678.24
842	Hj. Fotorama	= andel i vedligeholdelse	25255.30

Vedligeholdelse 1952/53.

Budget kr. 5000.00 + 49770.-

69.	J. A. Albrigt	glas	48.12
125.	P. Th. Ladefoged	hængsler m.v.	21.36
142	H. Hammerich & Co.	cement	479
143	H. M. Krømmers	div.	1890.03
144	Stalir Hansen & Vangkilde	-	1614.81
145	samme	-	977.61
146	Chr. Johansen & søn	linoleum	106.01
147	Chr. Katgaard	kalkning	338.40
21	Hydrate 11/4 - 21/4	planteværk	29.28
22	-- 7/4 - 17/4	- do -	33.68
215.	Hj. Fotorama	andel i vedligeholdelse	5064.09
			1274.06
			37900.3
			361.37
256	Blikværk. L. J. Olsen	skarnpande	92.00
647	Hydrate 18/11 - 24/11	gule rep.	495.00
789	Amunkenske Gulvarkøb.	hørling	4745.40
		= andel i vedligeholdelse	101.84
1107	Hj. Fotorama	gulv rep.	4643.56
675	Hydrate 25/11 - 1/12		32.47
			4676.03

Trap

2  
7  
224  
301  
302  
357  
359  
360  
364  
407  
512  
513

605  
670  
671  
719  
721  
800  
820  
1005

144  
145  
146  
295  
375  
377  
385  
386  
387  
388  
389  
390  
391  
392  
393  
394  
395  
396  
397  
532  
534  
570  
594  
655  
987  
595  
1307

65  
67  
73

# Varna

Vedligeholdelse 1949-50

Budget: kr 9'200.00

Zv Nr	Navn	Arbejds art m.v.	Beløb kr.
224	H. J. Olsen	Skarnekasser	220,50
301	H. Chr. Hansen & co	Cirkulationspumpe	629,94
302	Carl & Thumand	Pumpe rep.	225,35
357	Skadsarkitektten	Kloak renet	41,00
359	Zydek isoleringsforretning	Beholder isoleret	573,50
360	H. Schmidt	Vinduesruder	60,30
364	Daniel Nielsen	Linoleum rep.	514,20
407	H. Chr. Hansen & co	Pumpe rep.	116,02
512	Hustømrernes 4/3	Div. reparationer	1107,78
513	H. P. Olsen	Tag repareret	89,25
			<hr/> 3577,84
605	H. Chr. Hansen & co	Kedler, w.c. m.v. rep.	1919,58
670	Broman & Siig	Murerarbejde	22,57
671	Hustømrernes 4/3	Flagskenger	13,67
719	H. Chr. Hansen & co	Varmtvandsledw. rep.	187,59
721	4/3 6/4	Installation til motor	132,83
800	Samme	do rep.	901,48
820	Thomm. malerforr.	Malerarbejde	715,73
1005	4/3 6/4	Pumpe rep.	215,52
			<hr/> 7686,81

## Vedligeholdelse i 1950/51

144	H. Tho. Sabroe & co.	betledigt	7300.00
145	K. & Henningsen & co	skiferlag rep.	666.85
146	Hustømrernes 4/3	vinduer, dør, rep.	218.25
295	H. Chr. Secher & co	malerarb. - i conto	550.00
375	H. Chr. Hansen	Dampvarmlag rep.	89.97
377	6/4	Opmontering	8.48
385	Murerm. & Mikkelsen	Rip og kalfening	2885.47
386	Tømrerm. H. & Nielsen	Toiletter ændret	2577.27
387	H. P. Salling & sønner	Skalbord	2376.00
388	H. Chr. Secher & co	Malerarbejde	1700.22
389	Samme	Tapestrering	888.04
390	Parhus huselefon og instalt. forr.	Installation ændret	1046.07
391	Tømrerm. hvideværk	Bordplader m.v.	406.82
392	Imedem. Johansen	Bordbæring	192.60
393	Mar. Johansen & søn	Linoleumarbejde	700.00
394	Samme	do	88.78
395	Samme	Zinkblekladning	63.80
396	Samme	Pullegardiner	159.35
397	Parhus byggecentral	Bredder	55.20
532	6/4	Lygter opst.	215.86
534	6/4	Installation nedtaget	16.96
570	Aug. Andersen	Opvaskemaskine monteret	76.75
594	4/3 6/4	do. repareret	966.67
655	4/3 6/4	do. rep. af motor	115.91
987	Rådhusforvaltningen	lyktopi	1.00
			<hr/> 28'376.52
			÷ 6065,17
595	4/3 Fotorama	25% refusion	22'311,35
			800.-
1307	Verstebro Salashandel	Materialer - ansl.	<hr/> 23'111,35

## Vedligeholdelse i 1951/52.

65	Styrelse 28/9. 3/9 tomme	reparationer i restaurant	32.56
67	Rådhus carport	gashedning repareret	36.54
73	Mar. Johansen	vinduesrammer	69.26
		malning til vinduet	22.27
		hampord.	<hr/> 160.63

2.  
NW.

33  
340  
342  
604  
623  
685  
743  
280  
414  
472



# Frederikshøj Kro

Vedligeholdelse 1954-55

Fr. nr.	Navn	Arbejds art m.v.	Beløb Kr.
		<u>Budget</u> Kr 3'625,00	
339	F. Winslow	rør til varkekedel	10,50
340	H. J. Olsen	skrankasser	133,27
342	Stadsarkitekten	kloakledninger rensed	18,48
604	A. Bygballe	røglud til gulekedel	4,41
623	Højbjerg favehandel	steker m.v.	4,95
685	L. Strandholm	radiator fanyet	184,30
743	Marius Hansen & søn	kromfur rep.	194,86
280	Ugelise <sup>29/6 - 5/7</sup>		29,64
414	- <sup>10/8 - 16/8</sup>		86,18
472	- <sup>17/8 - 23/8</sup>		13,41
			680,00

J. m.

50  
55  
58  
59

64  
70  
70  
72

79  
80  
87  
90  
90

93  
93  
95  
95

97  
106  
113  
117

93

107

14

23

23

32

32

48

65

65

68

68

81

89

89

3

Frederikshøj kro

Vedlysholdelse i 1952-53.

J. n.	Navn	Arbejds art m. m.	Beløb
	Kransfort.		
505	Højsteds 9/9-1979	højsteds malet	21.09
551	Bladarkitektklen	bladarkitektklen rep.	184.50
552	Murerm. P. Løj	gipsoplak rep.	5.42
591	Arbids lys & gipsarbejds- anstalt.	kopier	23.23
641	Rådhusforvaltningen	kopier	1.37
720	"	lystbryk	4.95
721	H. J. Olsen	luftkanal	3.75
722	H. T. Rasmussen Jensen	lystbryk	267.45
723	samme	"	5.29
790	G. Svankholm	nytt herrebil	10.49
859	Jydsk isolerings forr.	ris isoleret	2424.69
876	Kamst. Refaldspatent.	gips rep.	24.44
928	Murerm. P. Løj	loftbelys	103.50
929	Arbids skattekassen	spjst for install. af w.c.	3960.46
930	samme	bygningens gips	100.00
931	Stadsarkitektklen	blotk. huset.	15.00
952	Tanum. Vinkler	herrebil	39.97
953	Skattem. coop. forr.	"	2395.60
954	H. J. Løj	"	977.13
974	Off. B. H. Rasmussen	bygning af skydebane	1013.30
1068	Hans Hansen & søn	gipsarbejds	40.00
1158	Jydsk isolerings forr.	ris isoleret	110.30
1178	Skattem. coop. forr.	malerarbejde	68.33
			277.57
			11835.45
			÷ 50.00
936	Entrepreneur Poulsen	salg af motorer	11785.45
1073	A. Svankholm	Cisterne rep	117.58
		*) Nytt herrebil.	11903.03
1953-54: Budget kr. 5400.00			
146	Vesterbro Trælhandl.	bagvær	44.20
234	Samme	do	66.30
235	Samme	do	22.10
327	Skulptør K. Møller	skulpturer	3390.00
328	Murerm. A. Skoldsen & søn	rep. af bag, blo. efter skovstade	725.60
485	Blikkensl. H. J. Olsen	bagrende på udbygning m. m.	87.02
652	Sten- og gipskomp.	betongues	6.50
653	L. Hammerich & co	cement	13.11
681	Byg. savenk	male til skydebanen	34.00
681	"	bjørner til do	256.62
819	Vesterbro Trælhandl.	bagvær	115.40
894	Byg. savenk	lygte og install. rep.	111.90
895	Jydsk isolerings forr.	isolering af rør	16.67
38	Ugeliste 17/4-20/4	indretning af skydebane	309.90
	" 21/4-27/4	do do	350.26
	" 28/4-4/5	do do	73.92
	" 7/6-15/6	bag rep	43.89
	" 30/6-1/7	rep. skydebane	36.96
	" 8/9-14/9	bag rep.	36.96
	" 27/10-2/11	ny køkkenvask	47.24
	" 15/12-22/12	bag rep	86.60
	" 24/12-28/12	planteskærpe rep	17.32
	" 9/3-15/3	bag rep	15.44
			5944.87

Free

Fr. m.

964  
965  
1076  
1083  
1127  
1129  
1130  
1172  
1175  
1220  
1221  
1247  
1252  
1253  
1254  
1255  
1256  
1257  
1258

1266  
1269  
1273  
1274  
1275  
1276  
1277  
1278

206  
72  
284  
359  
373  
376

437  
461  
467  
344  
470  
497  
503

Frederikshøj kro.

Vedligeholdelse i 1951/52

Budget kr.

J. nr.	Navn	Subydets art m. m.	Beløb
	Kransport		11 684.51
	Hyldede 20/10 - 5/11	skovm opsat	47.64
962	Thomas Tho. Sabroe	kolanlæg repr.	2285.00
965	H. J. Olsen	vandledning repr.	25.04
1076	A. Tranholm	røstledning repr.	83.25
1083	H. T. Høngaard Jensen	kopier	8.23
1127	L. Hammurich & co.	solignium	60.51
1129	A/S Eifa	install. v. kolanlæg	30.60
1130	Rådhusforvaltningen	lystrik	2.55
1172	Savværk. h.v.	materialer t. kyletane	2687.01
1175	E. Kædfojed.	køkken m.v. t. kyletane	27.00
1220	H. T. Høngaard Jensen	lystkopier	41.11
1221	Rådhusforvaltningen	"	7.95
1247	Fydek isoleringsfabr.	isolering	90.34
1252	Thurensen. P. Lige	kyletane	7078.15
1253	Jenssen. A. Vinkler	samme	10415.60
1254	Bauk. asfaltfabrik	gulbelægning. kyletane	1810.20
1255	Fr. Hinkelov	kyletane	250.00
1256	samme	to t. til ovne	42.34
1257	Slaktinfabr. Graphi	måtteramme	23.10
1258	Høngaard Jensen	lystkopier	4.70
	Hyldede 1/1 - 7/1	kyletane, brædder kild m.v.	63.52
	" 8/1 - 14/1	forhul midtpst	-
	" 26/2 - 3/3	korinse t. kyletane	56.28
	" 4/3 - 10/3	samme	192.96
	" 11/3 - 17/3	kyletane	279.60
	" 18/3 - 24/3	samme	243.25
	" 25/3 - 31/3	samme	26.21
1266	Blarup. H. Schmidt	runder til kyletane	504.45
1269	A. Tranholm	vandledning, vask. m.v.	634.03
1273	Alsterne coop. Foss.	kyletane	1049.95
1274	samme	taget	227.04
1275	Ford & Helmarb. coop	-	2881.38
1276	A/S Eifa	-	2753.84
1277	Blåskov. H. J. Olsen	-	407.90
1278	Sladarkitektten	honorar	2.609.80
			51.645.14

Vedligeholdelse i 1952/53

Budget kr. 10.250.00

			20.38
206	H. T. Høngaard Jensen	kopier	64.32
72	Hyldede 15/4 - 2/14	kyletane	2.20
284	H. T. Høngaard Jensen	kopi	51.20
359	Byd savværk	brædder til kyletane	122.45
373	A. Tranholm	repr. af rør og i badeværelse	
			350.00
376	Janus & Sunde samer	centralkedel	300.00
	Ford & Helmarb. coop.	brosten fra. T.a. høj. solgt	
			46.00
437	Arlens skalleværk	bygningssky	48.51
461	H. Eskerens	maling kyletane	14.40
467	Sladarkitektten	w. c. baplot. rensed.	35.92
344	Hyldede 22/7 - 28/7	høj	168.10
470	" 1/9 - 2/9	kyletane	2.75
497	A. Tranholm	repr.	52.68
503	H. Eskerens	maling - kyletane	
		kransport	21.09

Jan

147  
215  
228  
248  
483  
484  
535  
536  
566  
688  
802  
804  
894  
985  
986  
1041  
1158  
1159  
1269  
1308  
1337  
1360  
1361  
1307

66.  
68.  
71.  
157  
336.  
237  
238  
239  
246  
241.  
290  
377  
433  
474  
479  
604  
676  
703  
860  
912

# Fredrikshøj herred.

## Vedligeholdelse i 1950/51.

Budget kr

Jr. nr.	Navn.	Arbejdsart m. v.	Beløb. kr.
147	H. J. Olsen	lagrende, nedløb rep	103.01
215	Vesterbro Hølarthandel	Sagpap	36.31
228	Marius Hansen	jernkøkkenkøkken i veranda <sup>x)</sup>	5.140.00
248	C. Vinkler	Reglertans rep.	295.00
483	Tomrum. Broman & Siig	Diverse rep.	30.55
484	Stadsarkitekten	Stiftet rønst	14.35
535	E. J. Jø	udv. lampe	8.48
536	N. B. Skovlensgaard	Køft rep	24.17
566	Rådhusforvaltningen	Lysbryk	0.95
688	Stadsarkitekten	Plumning	10.78
803	H. P. Othosen	Sagpap på brandskis	204.66
804	Halmes coop. forr.	Diverse reparations	32.61
894	Rådhusforvaltningen	Kopi	2.40
985	H. J. Olsen	vask reparat	19.22
986	H. P. Othosen	lag reparat	23.78
1041	M. J. Jø	lys på veranda <sup>x)</sup>	352.33
1158	Halmes coop. forr.	smått & lagre	51.60
1159	V. Broholmmanden efl.	lagre	20.75
1269	N. B. Skovlensgaard	reparation	171.65
1308	Rådhusforvaltningen	Lysbryk	5.00
1331	Broman og Siig	Storikn rep	667.95
1360	Halmes coop. forvaltning	Malerarbejde	876.15
1361	Maler H. Simonsen	--	127.43
1367	Vesterbro Hølarthandel	andel i regningen	1000.00
			9219.07

## Vedligeholdelse i 1951/52.

	Hjerte 18/12 - 24/12 løn	reparationer	31.68
66.	Vesterbro Hølarthandel	bedder	42.85
68.	Halmes savværk	vasker m. v.	22.19
71.	A. E. S. Skov	st. motor	145.80
159	Marius Hansen & søn	berleg	12.80
236.	Broman & Siig	skurken m. v. rep.	457.40
237	Vesterbro Hølarthandel	lagrep	18.76
238	samme	st.	27.10
239	Rådhusforvaltningen	kopi	1.60
240	Stad. H. Schmidt	oventys portovestaurant	1.599.17
241.	Jensen & Nielsen, Lyngby	okulatur	275.00
290	Marius Hansen & søn	portovestaurant	2838.80
377	Rådhusforvaltningen	kopi	8.00
433	Stadsarkitekten	blok rønst	30.66
474	Rådhusforvaltningen	kopi	1.10
479	Ford- & betonarb. coop. for.	terrace	1237.77
604	Rådhusforvaltningen	lyst kopi	4.16
676	M. J. Jø	lampe efter	4.24
703	samme	reparation	4363.88
860	H. J. Olsen	reparation af lag.	209.45
912	Albion P. Læg	reparation	28.44
	Hjerte 1/4 - 2/4 - løn	--	30.56
	1/2 - 3/4	--	210.94
	10/4 - 16/4	--	15.28
	24/4 - 30/4	skyldtans	20.56
	29/5 - 4/6	reparation	56.28
	12/6 - 18/6	--	8.14
	19/6 - 25/6	brandskis udg. hampost.	= 28.49
			11684.51

Dr.	Mv
181	
206	
207	
225	
262	
386	
398	
399	
400	
401	
402	
403	
404	
488	
597	
879	
957	
967	
1004	
1035	
1074	
1075	
1110	
1111	
1112	
1114	
1115	
1256	
1305	
1306	
1318	
1319	
1340	
1344	



Frederikshøj Kro  
Vedligeholdelse i 1949-50 Budget: Kr. 9'700.00

Pr. nr	Navn	Arbejds art m.v.	Beløb Kr
181	Vognm N. Olesen	Hørrel af grus	141,20
206	Blikkensl. coop. foren.	1 vask	100,00
207	Marius Hansen	Kaminrist	67,50
225	H. J. Olsen	Skamkasse	35,00
262	B. Swanholm	Høtkemask mombret	121,11
386	Rådhus forvaltningen	Neokopi	1,00
398	N. B. Skovstenggaard	Reparationer	22,64
399	Samme	Veranda	2476,64
400	Samme	Diverse rep.	1003,96
401	R. Broman & Siig	Skulvring i kældere	1350,32
402	Samme	Fundament til veranda	1070,96
403	Samme	Stigebane rep.	218,82
404	Samme	Tag paa udkrus rep.	60,31
			<hr/> 6669,46
488	H. Lyblbergsgades kaserne	Erstatning for paaførelse	+ 82,95
			<hr/> 6586,51
597	Skovens savværk	Materialer til veranda	541,66
879	B. Swanholm	Køleanlæg rep.	42,90
957	Rådhus forvaltningen	Neokopi	11,60
967	2/3 Siig	Installation rep.	56,09
1004	Graphi	Maaltesrumme	16,45
1035	B. Swanholm	W. c. nedtaget og opsat	48,47
1074	Broman & Siig	Vareiser rep.	20,72
1075	Samme	Kælder rep.	135,24
1110	Hallinge Hansen	Forsatsvinduer	188,00
1111	Karlens Kølvermølle	Reparation	60,20
1112	Samme	do.	650,00
1114	Amsk Asfaltfabrik	Rod asfalt	355,94
1115	Kaldby Jensen	Install. andet	48,99
1256	N. B. Skovstenggaard	Køletriv	12,25
1305	H. P. Olesen	Rep. af tag	32,91
1306	Glenn H. Schmidt	Isolat i skabtag	41,80
1318	N. B. Skovstenggaard	Tag rep.	512,04
1319	B. Swanholm	Skabvask	520,00
1340	Rådhus forvaltningen	Maleri	5,25
1344	Maternis coop. foren.	Maleriart.	341,86
			<hr/> 10.298,88

Jr.
Mr.
822

424  
425  
431  
432  
895  
972  
1359

76.  
315.  
381.  
517  
770  
914

438.  
701  
1073

278  
610  
611  
646  
692  
821  
1204

78  
151  
168  
862  
53  
173  
145

1173

# Thorsmølle

Vedligeholdelse i 1949-50

Budget: Kr. 800.00

Fr. nr.	Navn	Arbejds art m.v.	Beløb Kr
822	Ugeliste 22/11 - 28/11	Trappe rep.	23.23
			23.23
<u>Vedligeholdelse i 1950/51.</u>			
424	Vestbro Drakathandel	Tagepap til brandhus	82.60
425	Samme	do	9.00
431	Ugeliste 17. 17/7	Bygning af brandhus	52.89
432	" 18/7 - 24/7	" "	217.79
895	Hjstimmerne M/S	Trindskeder reparert	182.56
972	A. Svankholm	Savskedels monteret	266.65
1359	egge sarverk	Materialer til brandhus	260.27
			1071.96

## Vedligeholdelse i 1951/52

70.	Løfford maskinfabrik	el-motor	190.00
315.	Flurin & Nutsen, Esbjerg	samme	101.25
381.	M/S Eifa	rekultstorn	1514.86
517.	A. Madsen & Søn	lag reparert	1010.65
770	Blikkensl. H. J. Olsen	lagrende reparert	17.46
914.	M/S Eifa	motor up. - rekultstorn	255.90
			3110.12

## Vedligeholdelse i 1952/53

			Budget kr. 2100.00
438.	Komm. malfarening	div. arb.	384.15
701	Entrepenør Poulsen	Salg af motor	÷ 25.00
			359.15
1073	A Svankholm	Toiletter rep	229.90
			589.05

## 1953-54 = Budget kr. 2700.00

278	Vestbro Drakathandel	dagljere	55.47
610	Paul Petersen, Bangsødegade	1 Jaso-ov	244.15
611	Jens Lund, Esbjerg	varmerør rep.	67.80
646	E. Th. Sodefoged	reparaturammer	35.95
692	M/S Eifa	install. af varmtvandsbeholder	164.65
821	H. Østesen	kapet	44.46
1204	Komm. malfarening	malerarbejde	263.46
	Ugeliste 13/10 - 19/10	vinduer og katotakløn rep	70.59
			946.53

## 1954-55 Budget kr. 750.00

78	Bedr. Madsen, Esbjerg	grus	20.00
151	Samme	do	19.00
168	Kroghsgades cementfaberi	rør	43.16
862	Blikkensl. H. J. Olsen	skrankasser	25.30
53	Ugeliste 27/4 - 4/5		32.48
173	" 4/5 - 10/5		34.64
145	Pgund M. Olsen	kørel	44.76
			219.34
1173	Komm. malfarening	malerarbejde	276.82
			496.16

*June*

739  
740  
896  
1030  
1157  
1251  
1042  
1245  
1329  
1336

476  
478

932  
1129

208  
236  
274  
356  
681

1052

Filistria

Vedligeholdelse 1950/51

Budget kr.

Jr. nr.	Navn	Arbejds art m. v.	Beløb kr.
739	A. Svankholm	Pumpe rep.	15.88
740	A. S. Sifa	do.	30.86
896	sammes	do.	19.50
1030	A. Svankholm	pumpe rep.	97.21
1157	A. S. Sifa	misfaldation repareret	11.63
1251	sammes	vandværk repareret	25.58
1042	A. S. Sifa	do	75.00
1245	A. Svankholm	Pumpe rep.	22.11
1329	do	" "	44.43
1336	A. S. Sifa	vandværk rep.	23.25
			<u>365.45</u>

Vedligeholdelse 1951/52.

476	A. S. Sifa	pumpe repareret	131.18
478	A. S. Sifa	misfaldation repareret	58.80
	Ugearbejde 12/6 - 18/6 - lønsum - reparations		12.21
			<u>202.19</u>

Vedligeholdelse 1952/53.

Budget kr. 0-

932	A. S. Sifa	vandpumpe rep.	40.80
1129	sammes	" "	8.25
			<u>49.05</u>

1953-54: Budget kr. 400,00

208	Hlmd. P. Lindgaard	hængsler og skruer	3.74
236	A. S. Sifa	Rep. af vandpumpe	29.18
274	B. Th. Ladefoged	hængsler, sørges m. v.	23.59
356	A. S. Sifa	1 trykafbryder	119.50
681	eged sammes	materialer til planteværk	35.27
	Ugeliste 5/5 - 11/5	opretning af " "	101.34
	" " 17/5 - 25/5	for til holdt	36.96
			<u>349.58</u>

1954-55: Budget kr. 300,00

1052	A. Svankholm	sliv rep.	22.21
------	--------------	-----------	-------

2v  
7WV

137	37
138	37
204	37
205	37
209	37
210	37
226	37
227	37
260	37
261	37
263	37
300	37
304	37
357	37
358	37
361	37
362	37
363	37
365	37
489	37
491	37
511	37
548	37
549	37
550	37
673	37
720	37
801	37
887	37
1034	37
1115	37
1320	37

# Silistria

Vedligeholdelse 1949.50

Budget kr 0-  
overført fra 1949 kr 26.500-

Fr nr.	Navn	Arbejds art m.v.	Beløb kr.
137	Fr. Winslow	Rør m.v.	7,90
138	H. J. Olsen	Soalbeanke	93,15
204	Fr. Winslow	Loag m.v. til komfur	43,68
205	Glarm. Schmidt	Ruder	291,78
209	Parhus vognmandsforening	Høstel af vand	136,50
210	Samme	do	19,50
226	A. Madsen & søn	Rep. og ombygning	2393,73
227	A. Franholm	Montering af pumpe	3121,56
260	Zord- & betonarb. coop. foren	Vandledninger	3000,00
261	Roadhusforvaltningen	Stopi	0,50
263	Stadsingeniøren	Rej af vandvogn	21,00
			<hr/> 9129,30
300	Fr. Winslow	gl. komfur solgt	÷ 51,80
304	Vestergaard & co	Pumpe	9077,50
357	Stadsarkitekten		1180,88
		→ dræning af gift til kabel	23,46
358	Zydske isoleringsforening	Isolering	79,60
361	Si fa	Installation til vandværk	1849,06
362	Rahrs tekniske forening	Ydendørslygter	132,60
363	V. Brockelmann	Sant	20,63
365	Parhus belysningsvesen	el. lys installeret	3958,31
489	Jens Jensen	Maskinsynsbog	2,00
491	Stadsingeniøren	Rej af vandvogn	30,00
511	Vestergaard & co	Rumme til pumpe	9,30
			<hr/> 16363,34
548	Fr. Winslow	Komfur rep	17,69
549	Hustømrernes c/s	Tømmerarbejde	5036,46
550	A. Franholm	Pumpeanlæg efterset	66,02
673	Si fa	Installation rep	23,27
720	A. Madsen & søn	Slurerearbejde	212,82
801	Homm. malerforening	Malerarbejde	1584,95
887	Daniel Nielsen	Linolesum	544,70
1034	A. Madsen & søn	Hakkelovn rep	25,86
1115	Luz. Andersen	Pumpe repareret	133,10
1320	Stadsarkitekten	honorar	1546,45
			<hr/> 25551,66

Hy side

Fr.  
ma.

146

Vg

338

Re

603

E.

729

Vg

759

Re

259

E.

714

Vg

771

813

138

Re

972

M

973

974

E.

975

976

979

J

1020

C

1015

J

1066

U

1153

U

1154

1178

Re

1183

A

1185

A



Ørnereden  
Vedligeholdelse

Nr. nr.	Navn	Arbejds art m.v.	Beløb kr
<u>1954-55: Budget 3'000 - + 15'000 kr til oliefyr = 18'000</u>			
		Trsp.	16'222,91
146	Vgnd N. Olsen	Kørel	15,23
338	Aarhus skorstensfejervasen	kedler m.v. rensed	23,83
603	E. Th. Ladefoged	Skruer m.v.	3,37
729	Vgnd. N. Olsen	Kørel	31,20
759	Skovens eget savværk	materiale	40,76
259	efterbetaling	arbejdsloin	60,00
714	Ugelisk 23/11 - 29/11	reparationer	205,48
771	" 30/11 - 6/12	"	38,36
813	" 7/12 - 13/12	" Aag m.v.	181,27
			<u>16'822,41</u>
138	Restauratør H. P. Morkensen	refunderet tømrerarbejde	÷ 142,30
			<u>16'680,11</u>
972	Museum A. Madsen & søn	rum til oliefyr	× 498,96
973	Samme	loft rep. i fyrrum	261,78
974	Si fa	installation til oliefyr	× 1374,63
975	do	" rep.	261,32
976	do	" til vandpumpe rep.	66,85
979	Stadsarkitekten	honorar - oliefyr	× 1271,86
1020	Aarhus skattevesen	gebyr	× 15,00
			<u>20'430,51</u>
1015	Stadsarkitekten	rabat på tapet	26,10
			<u>20'404,41</u>
1066	Ugelise 8/3 - 14/3	rep.	34,40
1153	Vejbros drabsthandel	brædder	862,61
1154	Samme	tilnæt m.v.	140,24
			<u>21'441,66</u>
1178	De forenede jernstøberier	oliedyse	× 15,40
1183	R/S Kosungas	varmeanlæg	1'769,00
1185	R/S Si fa	install. rep.	304,50
			<u>23'530,56</u>

Pa.  
me

	Ug
28	Brid
77	E. J.
153	A. S.
162	Mr
163	H. C.
164	
410	Fr.
437	Vgn
454	C. J.
455	L. S.
456	Ver
457	Har
458	E. J.
459	Lam
460	Mr
492	E. J.
497	L. S.
501	Mr
502	Mr
504	Mr
608	Mr
624	L. S.
625	H.
626	E. J.
627	Mr
654	R.
684	H.
702	Mr
732	Mr
741	Mr
742	Mr
761	E. J.
764	Mr
792	Mr
607	Mr
908	Van
909	
926	Mr
49	Ug
50	
<del>51</del>	
52	
53	
173	
345	
413	
414	
472	
473	
511	
512	
642	
643	
644	
692	

Præredem  
Vedligeholdelse

Nr. nr	Navn	Arbejdets art	Beløb kr
1953-54 (Budget kr. 7.700,-)			
	Ugeliste 27/3 - 29/3	Sommerarbejde	13.469,23
	" 30/3 - 31/3	do	226,70
			75,92
			13.771,85
1954-55 Budget 3.000,- + 15.000 til oliefy = 18.000,00			
28	Bdr. Hier	asbest- og jernplader	37,39
77	E. Th. Ladefoged	dørgreb m.v.	21,35
153	A. Franholm	afkølige rep.	20,65
162	Aks. Johansen & søn	baner	61,00
163	H. Chr. Hansen & co	varmeanlæg og WC. rep.	352,83
164	Samme	skorsten rep.	182,41
410	F. Winsløv	gløde til oven	10,40
437	Vagn N. Olesen	køretel	52,00
454	E. Langballe & søn	cement, mørtel	35,28
455	L. Hammerich & co	reusedøre	12,19
456	Vesterbro Trælshandel	brædder og bagværk	489,75
457	Skarlskylværkerne	murssten	52,00
458	Esja	install. til køleanlæg rep.	241,05
459	Landboernes Raktelovs mæg.	ovne	239,00
460	Skarlskylværkerne	bygningegebyr	30,00
492	E. Th. Ladefoged	lås, som m.v.	15,39
497	L. Hammerich & co	ovnsør	6,46
501	Murerm. Klostergaard	roghælle opud	133,50
502	Sten- og gruskompagniet	bekongrus	3,25
504	Komm. Analyseteknik	malerarbejde	414,06
608	Trælshandlen	brædder til rep. af stole	130,34
624	L. Hammerich & co	roghælle	58,75
625	H. Eskesen	maling til stole	89,38
626	Esja	rep. af køleanlæg	17,70
627	Trælshandlen	brædder	115,37
654	R. Sandgaard	cement	10,25
684	H. J. Damgaard Jensen	lyskopi	2,35
702	Gas- og vandm. Paul Jensen	a conto oliefy	4500,00
732	Damgaard Jensen	lyskopier	15,68
741	Kriegervej maskinvedtæg.	lister	40,59
742	Trælshandlen	isoleringsplader	84,67
761	E. Th. Ladefoged	lås m.v.	9,07
764	Damgaard Jensen	kopier	4,65
792	Rådhusforvaltningen	"	2,40
607	Damgaard Jensen, lysbrude	"	2,74
908	Vand- og gasm. Paul Jensen	vandror rep	245,48
909	Samme	oliefy	4803,68
926	Marius Hansen	flaskegarstak	452,00
49	Ugeliste 1/4 - 5/4		251,81
50	" 6/4 - 12/4		433,40
51	" 13/4 - 19/4		<del>970,2</del>
52	" 20/4 - 26/4		18,48
53	" 27/4 - 3/5		139,95
173	" 4/5 - 10/5		113,13
345	" 6/7 - 12/7		39,31
413	" 3/8 - 9/8		182,09
414	" 10/8 - 16/8		19,66
472	" 17/8 - 23/8		354,88
473	" 24/8 - 30/8		432,41
511	" 31/8 - 6/9		432,40
512	" 7/9 - 13/9		230,68
642	" 19/10 - 25/10		84,98
643	" 26/10 - 1/11		172,11
644	" 2/11 - 8/11		220,59
692	" 9/11 - 15/11		104,96
		Tpsp	16.222,91

*Redlight*

Jr.  
m.

330  
216  
388  
404  
405  
531  
875  
999  
999  
719  
627  
1073

10  
124  
194  
195  
208  
277  
287  
508  
673  
966  
1008  
1027  
1028  
1029  
1050  
1056  
1064  
1065  
1066  
1095  
1109  
1110  
1118  
1131  
1132  
1133  
1134  
1135  
1178  
1179  
1180  
1181  
1182  
1183  
1205  
1206  
1211  
1213

# Omredten.

Redlygholdelse 1952/53.

Jr. m.	Navn.	Arbejds art m. v.	Beløb kr.
330	Ugelise 12/7 - 21/7	transport	5703.17
216	" 3/6 - 9/6	tegltanen rep. m. v.	35.92
388	" 12/8 - 18/8	fyering af tag	34.35
404	" 19/8 - 27/8	rep. af krost.	35.92
405	" 26/8 - '19	fyering af krost	34.16
531	Mrs. Johansen & søn	" " "	35.92
875	A. Franholm	jern	4.70
933	Tommer. P. Hedegaard	jern m. v. rep.	123.55
935	Chr. Skjøth	roter m. v.	1500.00
719	Komm. malerforretning	malerarb.	3851.15
627	Egt savværk	Krost, Kærgd strand, mald	189.37
1073	A. Franholm	Brædder	22.09
		Vandledning rep.	120.52
			<u>11694.82</u>
1953-54: Budget 7700.00			
10	Landboernes køkkelovsmag.	1 brugt kedel	1200.00
124	H. M. Strømmer	kedel opsat	479.25
194	L. Strømmerich & co	Aggljere	47.04
195	A. Franholm	6 skrubber	300.00
208	Klud. R. Lundgaard	Asbeton	4.00
277	A. Franholm	Rep. af vandledning	62.20
287	Elektr. H. J. Olsen	Rep. af nedløbsrør og komfur	48.14
508	Fr.bjerg inst. for	lys rep. tegltanen	68.65
673	Høtemønter Perch Nielsen	murering	50.00
966	Aarhus gas og vandm. for.	w. e. skål	78.60
1008	Budcentralen Thors	kørel	8.00
1027	Lamgaard Jensen	kopier	1.37
1028	Trælastimporten	brædder og isoleringsplader	236.58
1029	Mrs. Johansen & søn	linoleum	26.03
1050	A. Bygballe	Komfurer rep.	580.71
1056	E. Th. Radekjærged	brøgsler, skin m. v.	20.78
1064	J. A. Alstrup	glas	7.53
1065	Fr. Winslow	3 brandevne	851.66
1066	Samme	ovnrør	41.70
1095	Landboernes køkkelovsmag.	vasketekedel	185.00
1109	Vgnd. H. Olesen	kørel	20.30
1110	Samme	do	86.28
1118	A. Franholm	haver og rirkener rep	100.50
1131	Kriegsmønt maskinmekteri	fedtister	58.26
1132	Trælastimporten	isoleringspl. og arkimatten	289.81
1133	J. A. Alstrup	glas	23.24
1134	H. Eln. Hansen & co	varmeanlæg rep.	1603.64
1135	Bdr. Dahl	Asbet og jernplade	31.50
1178	Murerm. A. Madsen & søn	div. ombygning og rep.	1488.54
1179	Samme	skorstensarbejde	1139.12
1180	Samme	kloakarbejde	305.07
1181	Mrs. Johansen & søn	Asbet	137.10
1182	45 Eifa	installationer og rep af køleanlæg	246.15
1183	Samme	vandværk rep. m. v.	151.73
1205	Samme	centering af installation	162.94
1206	Prædhusforvaltningen	kopier	5.10
1211	Egt savværk	brædder og lægter	234.81
1213	Komm. malerforretning	malerarbejde	1378.94
	Ugelise 26. 8/6	tag fjernet	316.96
	" 9/6. 15/6	" "	217.04
	" 14/2 - 24/2	kommerarbejde	212.84
	" 24/2 - '13	do	213.84
	" 2/3 - 8/3	do	198.68
	" 9/3 - 15/3	do	212.22
	" 16/3 - 24/3	do	337.38
		Imp.	<u>13469.23</u>

70	
71	
75	
140	
141	
204	
190	
205	
22	
283	
309	
325	
73	
96	
97	
98	
329	

406	Flu
667	Stom
886	H
1003	Ex
1033	H.
1329	Ed.

533	Ed.
537	M.
1040	Jan
1156	M.
1249	san
1271	An
1332	3/12
1335	9/6
1307	Ver

124	Kb.
187	Jus
205	No
289	M
303	M
477	No
519	9/8
605	L.
725	No
	M.
1082	
205	No

70.	
71.	
75.	
140	
141	
204	
190	
205	
22	
283	
309	
325	
73	
96	
97	
98	
329	

Ørnereden  
Vedligeholdelse 1949-50

Budget kr 1450,00

Jr nr	Navn	Arbejds art m.v.	Beløb kr
406	Hustomrernes A/S	Pumpehus rep	467,82
667	Komm. malforv.	Malerarbejde	310,18
886	H. P. Lilling & sønner	Skarvkasse	38,00
1003	Expanko	Gulv rep	46,03
1033	H. B. Hansen & co	Hedel rep	1424,91
1329	Ed. selskabet Østjylland	Strøm	372,37
			<u>2662,31</u>

Vedligeholdelse 1950/51

533	Øifa	Handværk rep	207,13
537	M. Seest maskinfabrik	Pumpe rep	498,35
1040	Larsen Bogummandeforv.	høvl	8,00
1156	H. Øifa	installation repareret	92,00
1249	sønnen	do	603,90
1271	Luz. Andersen	handværk repareret	139,84
1332	Skidsarkitekten	Brønd rep.	59,87
1335	Øifa	Installation rep	52,95
1307	Vestergaard Arkitekthandel	Andel i regningen	300,00
			<u>1962,04</u>

Vedligeholdelse 1951/52.

124	Kbnd Landgaard	Løn	9,85
187	Installatør K. Geo	lys repareret	64,60
205	Kontantbet.	gl. stald	300,00
289	H. Øifa	rep.	15,70
303	Marius Hansen & søn	ventil	5,75
477	Luz. Andersen	pumpe repareret	24,25
519	Øifa	handværk	45,20
605	A. Maden & søn	min repareret	66,25
725	Komm. malforretning	div. arbejder	3748,23
	Møbel 12/6-12/6 løst	reparation	27,33
1082	H. Øifa	lys rep.	15,30
			<u>4373,06</u>
205	Kontantbet.	gl. stald v. Ørnereden	300,-
			<u>4073,06</u>

Vedligeholdelse 1952/53.

Budget kr. 800,-

70	Har. Johansen & søn	malerij	16,17
71	Juhl's farvehandel	do	18,86
75	Luz af gl. kampen m.v.		60,00
140	H. Hammerich & co.	høvl	47,04
141	Lamme	do	42,04
204	Hanske depulfabrik	gulvbelægning	2792,25
192	H. Loanholm	afsl. fra vand. (Køster)	51,65
205	Frederiksbjerg install.	div. reparationer	342,86
22	Hjorth 2/4-12/4	div. arb. opfyldning	80,16
283	O. Andersen & søn	køkken opsat	268,28
309	Halerm. Klemmensen	andel i vedl. g.	1000,00
325	Tamirer. Winkel	rep. klytaner	614,93
73	Hjorth 22/4-28/4	diverse reparationer	16,08
96	do 29/4-5/5	do	178,89
97	do 6/5-12/5	do	121,64
98	do 13/5-19/5	do	130,80
329	do 8/7-14/7	høvl af tag, opfyldning m.v.	35,92
		Andel i klytaner	<u>5703,17</u>

Pr.  
nr

303  
386  
393  
405

Llanw  
Road  
Hlu  
H. J.

666  
668  
669  
802

Shad  
A. M.  
Hom

1200  
1201  
1203  
1341

N. H.  
P. H.  
Kamm  
Muru

484

Shad

369

A. J.

---

Art  
Der

---

Flu



Moegaard strandkro  
Vedligeholdelse i 1949-50

Budget kr: 5000,00

Pr. nr	Navn	Arbejds art m.v.	Beløb kr
303	L. Schmidt	Ruder	274,15
386	Rådhusforvaltningen	Støtke	1,95
393	Flustomrums <sup>7/5</sup>	Skydevinduer	1687,62
405	H. J. Olsen	nye tagrender	578,40
			<hr/> 2542,12
666	Stadsarkitekten	Rfløb rensed	25,37
668	A. Madsen & søn	Skloakarbejde	220,32
669	Samme	Tag ombyg	534,00
802	Komm. malerforv.	Malerarbejde	324,58
1200	K. Eskesen	Tapet	29,34
1201	P. Hedegaard	lukning af veranda	310,00
1203	Komm. malerforvaltning	Malerarb.	370,00
1341	Museum Hædergaard	Træ op	150,59
			<hr/> 7296,32

Vedligeholdelse i 1950/51

484	Stadsarkitekten	Rfløb rensed	26,75
-----	-----------------	--------------	-------

Vedligeholdelse i 1951/52

369	A. Lønholtz	vandledning reparat	246,10
-----	-------------	---------------------	--------

1952-53 Budget 900 kr.

Nedrevet

1953-54

Arkitektkontor: Budget kr 2600,00, restkrøb 0,00

Der er indgået 560,00 ved salg af mursten fra strandkroens nedbygning

1954-55

Kiosk på Moegaard strand: Budget kr. 100,00

0 -

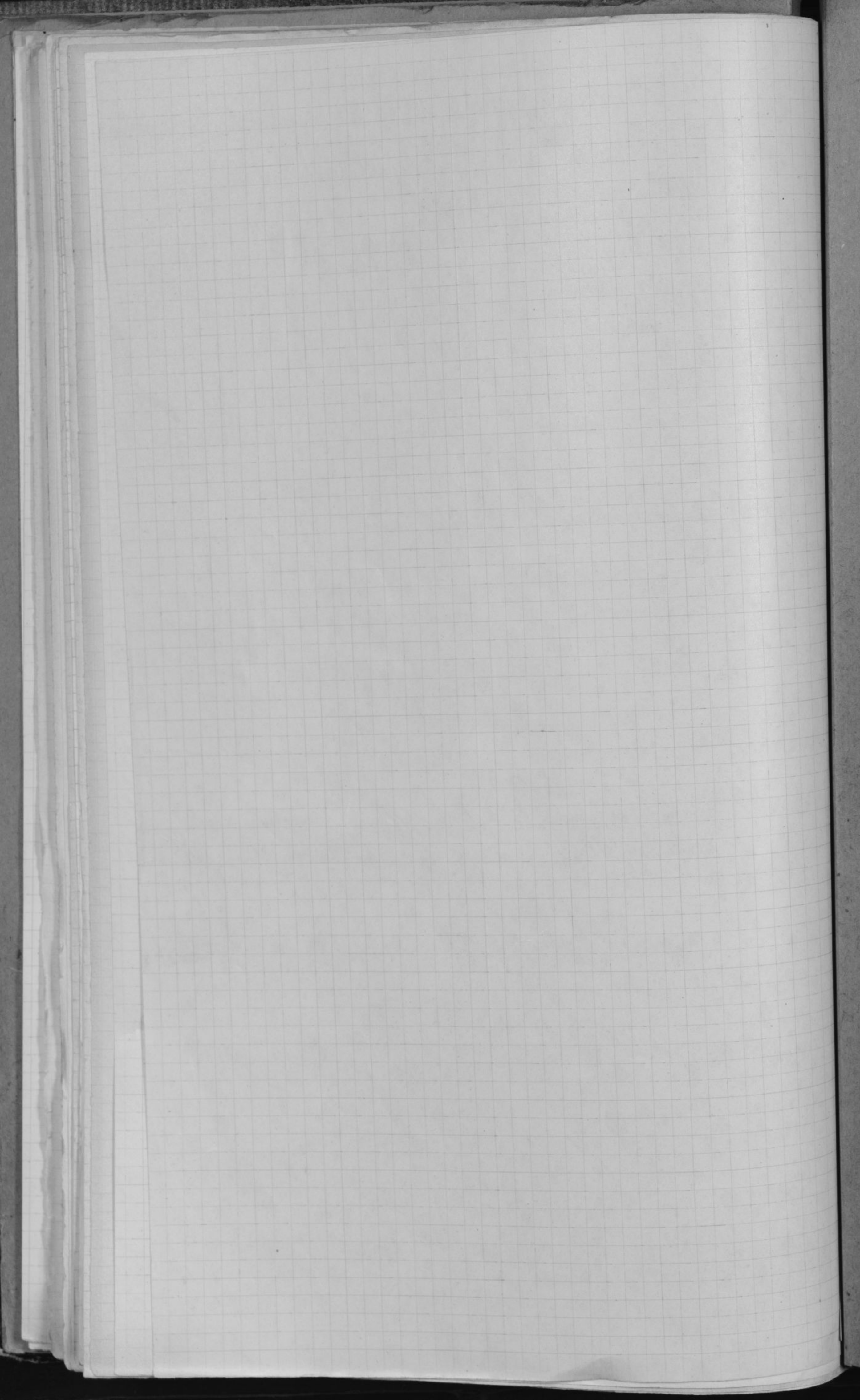



**SPRI**

DA

- Nr. 105 V
- 106 C
- 107 S
- 107T T
- 108 K
- 109 S
- 110<sup>1/2</sup> F
- 110 F
- 120 M
- 122 II
- 124 -

mm 925

# SPRINGBIND

DANSK FABRIKAT

	Format	Centimeter
Nr. 105	Vexler . . . . .	13 × 29 <sup>1</sup> / <sub>2</sub>
- 106	Oktav . . . . .	15 × 23 <sup>1</sup> / <sub>2</sub>
- 107	Stor Oktav . . . . .	15 × 25
- 107T	Toldformat . . . . .	17 × 27
- 108	Kvart . . . . .	21 × 29
- 109	Stor Kvart . . . . .	23 × 32
- 110 <sup>1</sup> / <sub>2</sub>	Folio . . . . .	20 <sup>1</sup> / <sub>2</sub> × 35
- 110	Folio Bikube . . . . .	23 × 37
- 120	Musik . . . . .	27 × 27
- 122	Ill. Blade etc. . . . .	30 <sup>1</sup> / <sub>2</sub> × 41
- 124	- - -	34 × 50



No. 110

